

広報

こしがや

2月1日

1968・NO.319

昭和三十三年八月五日 第三種郵便物認可

主な内容

- ◇…所得税などの申告……………2
- ◇…42年分所得税の改正……………3
- ◇…土地建物の売買は慎重に……………4
- ◇…わたしの発言……………4
- ◇…建築の知識……………4
- ◇…カメラルポ、生活と健康……………5
- ◇…簡易保険で生活設計を……………6
- ◇…盗難、事故防止に
 自転車の登録を……………6
- ◇…2,400人の成人者を祝う……………7
- ◇…三市合同俳句大会……………7
- ◇…民生委員補充……………7
- ◇…毒餌で野ネズミ駆除……………7
- ◇…スピーカーカー、こよみ……………8
- ◇…乳児健康相談……………8

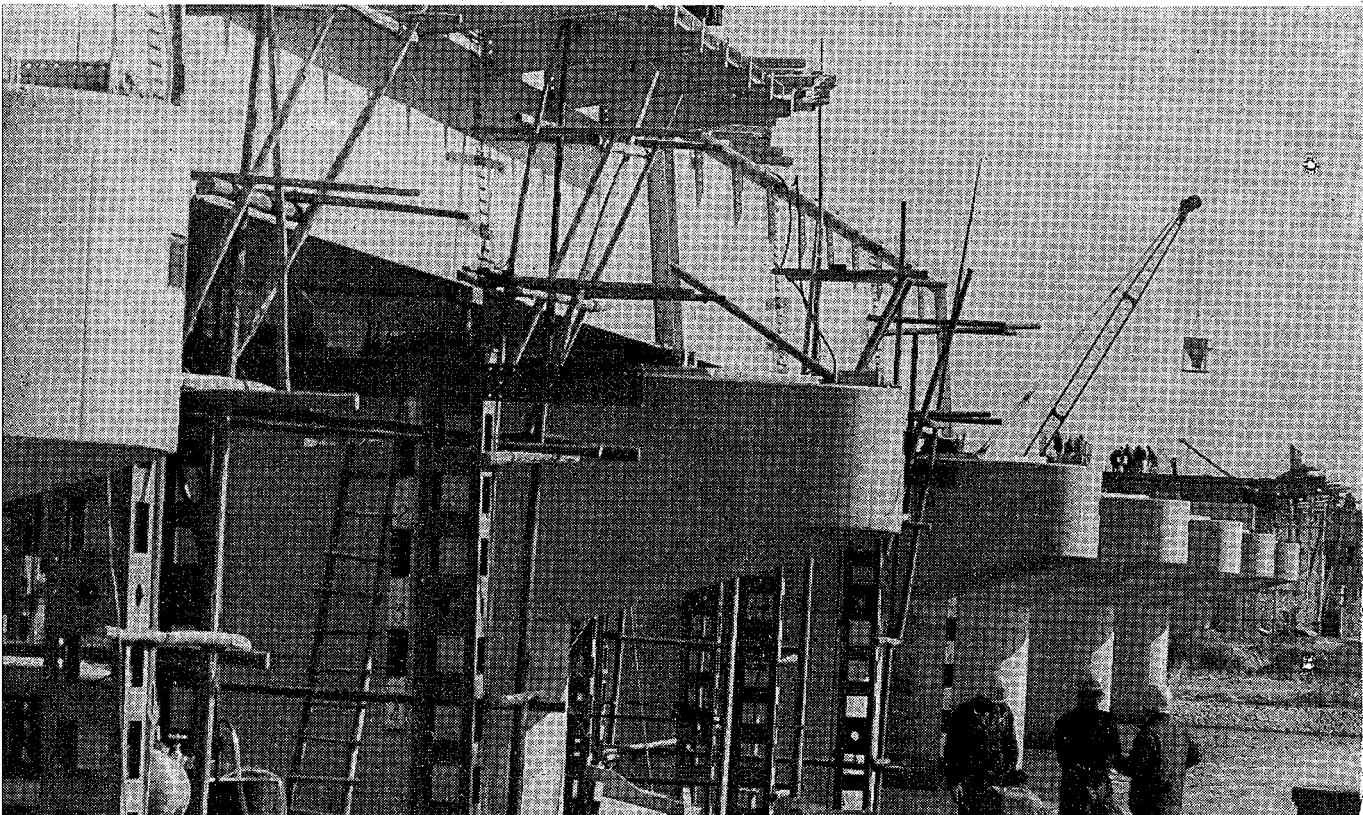

明るい申告で正しい納税

所得税、事業税、住民税の申告時期

所得税、事業税、住民税の申告時期になりました。

この申告は、事業税、住民税については、昭和四十三年度分の課税資料として大切なものです。県や市が今後一年間いろいろな事業を行なう大事な財源となるわけです。

そこで市役所税務課では二月十九日から申告相談所をひらいて、申告の指導と受け付けを行なうことになりましたので、申告期限の三月十五日までには必ず申告をしてください。

申告期限は3月15日です

(申告相談日については次号でお知らせいたします)

※受ける際に所得税を源泉徴収されないこととなっている人。

④ 同族会社の役員やその親族などで、その法人から給与のほかに「利子、賃借料、使用料」などを受けている人。

⑤ 災害を受けた人で、災害を受けたため、昭和四十二年中に給与について源泉徴収税額の徴収猶予や還付を受けていた人。

税金のもてる人

所得税

所得税の申告をしたなければならぬ人

① 確定申告を

- しなければならない人
- 昭和四十二年中の各種の所得金額の合計額（源泉分離課税所得は除く。）が「基礎控除額、配偶者控除額、扶養控除額、障害者控除額、勤労学生等の各控除額の合計額」より多い人は、申告しなければならない。なおこのよつな人は、雑損控除や医療費控除などの控除をすれば所得税がなくなるよつなときでも申告をしなければならない。
 - 給与を「一か所から受けている人で、給与以外の所得の金額の合計額（源泉分離課税所得は除く。）が五万円をこえる人。
 - 給与を二カ所以上から受けている人で、年末調整された主たる給与のほか、「従たる給与の収入金額と給与以外の所得の金額の合計額（源泉分離課税所得は除く。）が五万円をこえる人。

② 確定申告をすれば

税金のもてる人

事業税

事業税の申告を

しなければならない人

- 昭和四十二年中に個人で事業を行ない、所得のあつた人で所得税の確定申告書を出さない人は、次の関係事項について申告をしなければならない。
- 昭和四十二年中の所得金額
 - 事業主控除および事業専従者控除

住民税

住民税の申告を

しなければならない人

昭和四十三年一月一日現在にお



表紙の写真

武蔵野東線は昭和四十五年開通を目標に、いま急ピッチで工事が進められています。表紙の写真は本市別府と吉川町を結ぶ、中川鉄橋の架設工事です。この橋梁工事ですけれども一億六千万も要するといつこと。去る四十二年九月から始められておりますが延長三〇〇メートルにおよぶ大工事なので完成は本年五月ころ。こうして市内には新しい動脈が通じ、近代都市としての発展が約束されてい

越谷市の人口

現在	昭和42年12月1日	昭和43年1月1日
人口	44,680	45,007
（住民）	23,928	24,106
（人）	0,000	0,000
（男女帯）	11	11
世帯	7,702	7,702
総世帯	7,702	7,702

昭和42年分 所得税の改正点

- | | |
|--|----------|
| 1、基礎控除額
(10,000円の引上げ) | 147,500円 |
| 2、配偶者控除額
(17,500円の引上げ) | 145,000円 |
| 3、扶養控除額
年齢区分が廃止されました。 | |
| (イ)扶養親族1人について
(7,500円の引上げ) | 67,500円 |
| (ロ)控除対象配偶者がいないときは
扶養親族のうち1人だけ
(前年と同じ) | 80,000円 |
| 4、障害者、老年者、寡婦、勤労学生控除額 | 70,000円 |
| 42年分から所得控除に改められました。
なお、合計所得金額が、500万円をこえるときは老年者控除は受けられません。 | |
| 5、小規模企業共済掛金控除額 | |
| 42年中に支払った掛金(第一種共済契約に基づくもの)の全額が控除されることになりました。 | |
| 6、生命保険料控除額
最高限度額
(700円の引上げ) | 37,500円 |
| 7、専従者控除額 | |
| (イ)青色申告の事業専従者
最高限度額
(17,500円の引上げ) | 240,000円 |
| (ロ)白色申告の事業専従者
最高限度額
(7,500円の引上げ) | 150,000円 |
| 8、給与所得控除額
最高限度額
(37,500円の引上げ) | 210,000円 |
| 9、退職所得控除額 | |
| 42年分から次のように改められました。 | |
| (イ)勤続年数が10年まで
勤続年数1年につき | 50,000円 |
| (ロ)勤続年数が10年をこえ、20年まで
勤続年数1年につき | 100,000円 |
| (ハ)勤続年数が20年をこえ、30年まで
勤続年数1年につき | 200,000円 |
| (ニ)勤続年数が30年をこえる
勤続年数1年につき | 300,000円 |
| (ホ)障害者となったことに直接基因して退職したときは50万円を加算した金額。 | |
| 10、譲渡所得、一時所得の特別控除額
それぞれ | 300,000円 |
| 11、最低税率の改正
課税所得に対する最低税率が9%に改められました。
(42年分は 8.8%) | |

いて越谷市内に住所(居所)があり、昭和四十二年中に所得のあった人で、所得税の確定申告書を提出しない人は、申告をしなければなりません。

給与所得者は、大部分の人は勤務先から報告がありますので、申告をする必要はありませんが、次のような人は、注意ください。

1 主たる給与以外に所得のある人。

住民税の場合は、給与以外の所得が五万円以下であっても申告が必要で、

2 昭和四十二年中に越谷市内に転入された人、昭和四十二年一月以後勤め始めた人、または臨時雇いの人。

これらの人は、勤務先の給与に同封されている「申告について」

共同で申告相談を受けます。

所得税の確定申告をされる人は、税務署で指定した納税相談日に申告してください。

その他の人については、申告書を書き、また申告書に必要なことから告知してください。

申告期限は3月15日

指定された日に申告を

申告期限は3月15日

指定された日に申告を

住民税の場合は、給与以外の所得が五万円以下であっても申告が必要で、

2 昭和四十二年中に越谷市内に転入された人、昭和四十二年一月以後勤め始めた人、または臨時雇いの人。

これらの人は、勤務先の給与に同封されている「申告について」

共同で申告相談を受けます。

所得税の確定申告をされる人は、税務署で指定した納税相談日に申告してください。

その他の人については、申告書を書き、また申告書に必要なことから告知してください。

者としての取り扱いや、障害者控除などの所得控除をしないで計算しますので、その分だけ余分な税金を納めることとなりますから注意してください。

今のうちから次の関係書類を準備してください。

1、給与所得のある人は、勤務先から昭和四十二年分の源泉徴収票をもつておいてください。

なお、給与のみの人は、その給与について、勤務先から市役所へ報告書を出したかどうかを確認しておいてください。

2、雑損控除を受ける人は、災害や盗難などで、損害を受けたことを証する書面。

3、医療費控除を受ける人は、入院費、治療費などの領収書。

4、社会保険料控除を受ける人は、国民健康保険税、国民年金の保険料など、昭和四十二年中の支払金額がわかる領収書または証明書。

5、小規模企業共済掛金控除を受ける人は、第一種共済契約に基づき支払った掛金の領収書または証明書。

6、生命保険料控除を受ける人は、領収書または証明書、掛金通帳。一契約の支払い保険料が九千円以上のときは証明書が必要。

7、損害保険料控除を受ける人は、火災保険、建物共済などで、意ってください。

なお不審の点がありましたら、昭和四十二年中の支払金額がわかる領収書または証明書。(保険料の金額の多少にかかわらず領収書または証明書が必要)

電話(四八七)五(三)一五〇三(春日部税務署)

8、勤労学生控除を受ける人は、在学証明書。

以上のほか申告をされるときは「印かん」を持参ください。

申告について不明の点があるときは、お気軽に市役所税務課の担当者に相談ください。

税理士について

税務書類の作成を税理士に依頼するときは税理士証票を所持している税理士の方に依頼し、ましよう。確定申告の時期には「二七税理士」が活躍する時ですから、注意してください。

土地建物の売買は慎重に

自から十分確かめよう

土地、建物などの売買には次のことに十分注意し間違いないようにしたいものである。

■業者の選定は慎重に

宅地、建物の取引を業とする者は、建設大臣または知事の免許を受けなければなりません。信頼のおける免許業者を選び、依頼するときはなるべく申込み書、請書等を交換するようになり、報酬額についても、業者と交渉し、前戻りも決めておきましょう。

■所有権の調査

話を進める前に所有権者は誰か、何をどの権利を有しているか、地目は何であるかなどを法務局(登記簿)で確かめてください。

■法律による制限は

家を建てる場合は、いろいろな法律による制限があります。たとえば、

■隣大広告法

広告をワシにしないで実地に

わたしの発言

成人に思う

成人になった今、ぼくはぼく本人になりたか考えてみました。成人と子供、どちらが仕合わせでしょうか。ぼくは成人の方がきつと仕合わせだと思えます。

成人になることは、幸福になる権利と資格を有するようになる事だと思つ。しかしそれはへたをす

よく調べてみる事です。

物件所在地が小さく書いてあるもの、もりの駅が正確に書いてないもの、表示価格の差が大きいもの等、特に条件のよすぎたものには注意してください。

■道路に関する制限

道路に関する制限、農地法による農地転用の制限など多くの法律上の制限があり、せつかく土地を購入しても希望通りの家が建てられない場合がありますので業者の説明を聞き、市役所土木課建築係で聞いてみる必要があります。

■契約書は十分検討

契約書の場合は、必ず契約書を交換していただき、業者の作った契約書はよく読んで内容を十分検討した上で印鑑を押し、手付金を払うべきです。

■事前相談

宅地か建物を求める場合、契約したり、手付金を支払うたりする前に県の建築行政課や市役所土木課に相談して間違いないようにしましょう。

■ローンにも注意

住宅ローンには一般入として融資を受けるものと、業者が銀行などが提携しているものなどに大別されますが、そのしくみ、支払方法、利率、条件などについて業者から聞くほか銀行などに直接問い合わせることもローンの成立が確定してから契約する事です。

■売るべきにも

売るときにも懸念は業者へ白紙委任状を渡したり、印鑑を預けたりせず直接契約に立ち会うなど十分注意してください。

■人生を長く

人生を長く短く生きようとも、細くも長く生きたい。長生きをしたいというのはありません。去年はやつた風天(フウテン)のような生き方をしたくないのです。ぼくらは若い「若い」といって、

日本は怒めや情しみといった感情は、すくなく上手だけれど、明い感情の表現は下手だとすくいわれます。世の中の人々がみんな明い顔をしていたらどんなにすばらしい社会になるでしょうか

それと進歩のない人間になりたくない。人間は死ぬまで進歩し発達していく生物だと思えます。ですから途中で精神的進歩が止まってしまう人。それは不幸だと思えます。

しかし、現にそのよきな人々が世間に数多くいる事も事実です。越ヶ谷御殿町 金田勝美(20)



建築の知識

④

建物の用途の制限

建物の用途によつて特約の地域内では、建築をさせないので注意してください。越谷市では全市が都市計画区域に入つていますがその区域の中には、住居地域、商業地域、準工業地域、工業地域、第一種空地地区、景指指定された特別工業地区、その他無指定地域等が設けられて、それぞれ地域の中で、建築をさせる範囲が決められております。

この用途地域は計画的に町を發展させるため、建物の用途に応じて適切な地域に配分(と)により、土地を有効に利用できるばかりでなく、災害及び建物相互の迷惑を排除できるよつことへの考えからです。これらの地域について、順に解説していきしたいと思います。

▼住居地域 住居のやすらわさを確保するための地域で、住宅を建築するのに適した地域です。禁止される建物は次の通りです。
(1)原動機を使用し、作業場の床面積が五〇平方メートルをこえる工場。
(2)騒音、振動、臭い、悪臭な庫。

▼準工業地域 禁止されている建物は次の通りです。
(1)火薬類の製造及び比較的容易に爆発または、有毒ガス発生危険を併う作業を行なう工場。
(2)法定量をこえる危険物倉庫。

▼商業地域 商業の利便をはかるため設けられた地域で、住居地域よりいゆる制限が緩和されています。禁止される建物は次の通りです。
(1)原動機を使用し、作業場の床面積が二五〇平方メートルをこえる工場。
(2)法定量をこえる危険物倉庫。

(主として)火災の危険、悪臭、粉塵等を著しく出す作業を行なう工場。
(1)準工業地域内で禁止される建物以上ですが、(2)については建築基準法別表第一の中で定められています。

▼第一種空地地区 景指指定された特別工業地区、その他無指定地域等が設けられて、それぞれ地域の中で、建築をさせる範囲が決められております。

テレビの内部のほこり
 時にはテレビの裏のふたをはき
 すてみてくたさい。ホコリが
 たぐきたまっていきます。長時
 間つけっぱなしにしたり、部
 品が不良だったりして、内部で放
 電や過熱がおこり、ほこりに引
 火して火災になった例がありま
 す。電気掃除機か、自転車の空
 気入れで吹きとばすと案外ほこ
 りがとれます。ただし故障は専
 門家にまかした方が無難です。

二月の食生活
 二月は、野菜類の不足で主婦
 は苦労します。この季節にどの
 に意を用いたか
 とは、ビタミンC
 不足です。多少高
 めでもレタスをお
 すすめします。月
 半はになるとさやえんどうが
 さやかな色彩で食せんを豊にし
 てくれます。いずれも割り高で
 す。ビタミンCが豊富なので、
 この季節には欠かせません。ま
 たほうれん草もだいじな安くなり
 ますので、おおいに利用いたし
 ましょう。

目は健康の窓
 現代の都会生活では、目を使
 うことが非常に多
 くなつてきていま
 す。交通ラッシ
 ュ、テレビ、ネオ
 ンサインなどは、
 目眩やのぼし、視覚神経を刺激
 し、目を疲れさせます。目の疲
 れはこつた外からの刺激だけ
 でなく、近視、乱視など目そのも
 の障害や、消化不良、糖尿病
 などの病気のサインともありま
 します。目が疲れやすいからとい
 つつ、目を休ませず、自分の
 日常生活やメカネのくふう、か
 らだの調子なども考えてくだな
 い。それでも疲れやすいとき
 は、眼科や内科の医師に相談し
 てみて、「目は心の窓」とは
 ようにいわれたいですが、「目
 は健康の窓」ともいえます。



生活と健康

生活と健康
 ユニテレビ、ネオ
 ンサインなどは、
 目眩やのぼし、視覚神経を刺激
 し、目を疲れさせます。目の疲
 れはこつた外からの刺激だけ
 でなく、近視、乱視など目そのも
 の障害や、消化不良、糖尿病
 などの病気のサインともありま
 します。目が疲れやすいからとい
 つつ、目を休ませず、自分の
 日常生活やメカネのくふう、か
 らだの調子なども考えてくだな
 い。それでも疲れやすいとき
 は、眼科や内科の医師に相談し
 てみて、「目は心の窓」とは
 ようにいわれたいですが、「目
 は健康の窓」ともいえます。

ごみ焼却場完成 (東部清掃組合)

東部清掃組合で建設していたごみ焼却場(大字増林地内)
 がこのほど完成し2月3日に竣工式が行なわれます。
 この設備は最新式の連続式焼却炉で1日60tのごみを焼
 くことができます。総工費は1億2380万円。
 また、ここには第1し尿処理場が完成しすでに稼動して
 いますが、現在、第2し尿処理場の建設工事も行なわれて
 います。

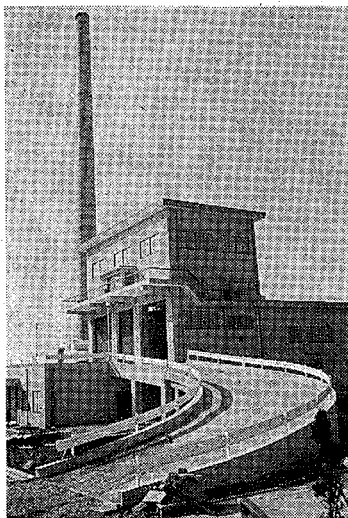

↑1日60tのごみがここで衛生的に
 焼却される

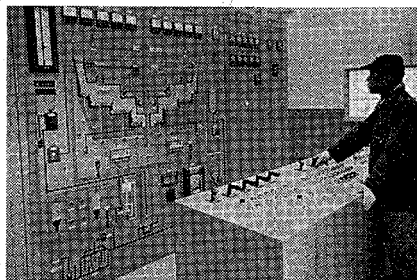

↑各部の電動操作の制御などこの指令室で
 操作される

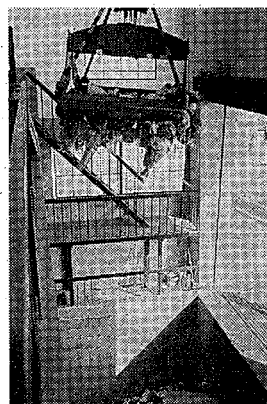

↑収集車で集めたごみはクレーンで炉内に運ば
 れる

カマラル球

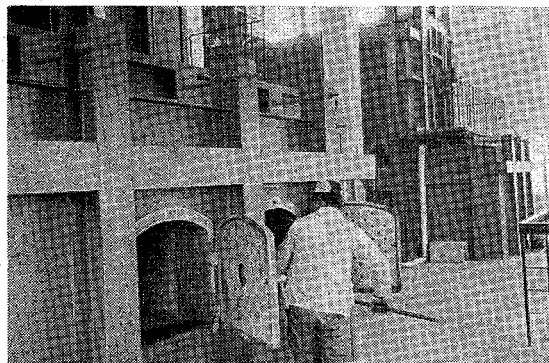

↑炉は2基あり押込送風機
 によって炉内に熱風をおく
 り完全焼却される

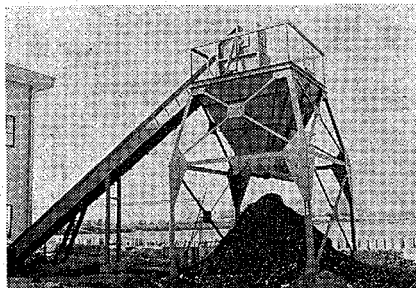

灰はベルトコー
 ンベアーで集
 積される

「一年の計は元日にあり」といわれています。新年を機会に一年間だけでなく、一生にわたる長期生活設計をたてたいものか、切実なものがあつて、

簡易保険で生活設計を

長い人生には、そのときどきにおいて出費のかさむ時期があります。子どもの成長に伴う教育費、あるいは結婚資金、独立資金、途中住宅の建築資金の必要金額を用意するよう設計す

預貯金や株式あるいは退職金は、この生活プランを確かにする意味で不可欠の要素といえます。郵政省では「明治百年」を祝って、簡易保険の新加入者に対し立派な記念証書を発行してあります。

また一月から三月までの間、新年の生活設計に「簡易保険新加入運動」を行なつておられます。計に「簡易保険」を加えること

盗難、事故防止に

自転車は登録を

古い鑑札の登録制度にかわつて昨年十一月一日から、新しい自転車の登録を行なっていますが、い

大間野神社境内、出羽農協支所、平方須賀福太郎方の寺境内、船渡鹿島神社境内

二月二十五日(日) 茨島地区、西新井農業倉庫前、砂原集会所

隣り近所で助けあひましよう、外出するときは、戸締まり、カギ締まりを確実にして隣り近所に

また留守を頼まれた場合には責任をもって時々見回つてやりま

▼越谷グリーンング組合 15万、▼大袋ならびに隣接地区電話増設促進連盟 130、▼四六八、▼日本キリスト教団越谷教会長尾庚七

あき果に用心

昨年は市内で八〇三件も

留守の家、戸締まりのしてない

家を「ころぼろ」が狙つていま

近所の用たしなちよちよこの間

▼越谷グリーンング組合 15万、▼大袋ならびに隣接地区電話増設促進連盟 130、▼四六八、▼日本キリスト教団越谷教会長尾庚七

▼函書購入に現金二万円が、越ヶ谷の糸川公美氏から市図書館へ寄付されました。

今回の登録は、盗難防止、事故防止のために行なうものですから

昨年越谷警察署管内で発生したろぼろぼろは八〇三件で、そのうち空巣犯罪(留守の家を狙つて金

▼函書購入に現金二万円が、越ヶ谷の糸川公美氏から市図書館へ寄付されました。

このほど次の方々から福祉事務所へ寄付がありました。

自転車の登録日

(時間は各会場午前九時から午後

約三分の一を占めています。

窓には必ず「カギ」をかけて行く

▼函書購入に現金二万円が、越ヶ谷の糸川公美氏から市図書館へ寄付されました。

▼函書購入に現金二万円が、越ヶ谷の糸川公美氏から市図書館へ寄付されました。

▼函書購入に現金二万円が、越ヶ谷の糸川公美氏から市図書館へ寄付されました。

二月十一日(日) 出羽地区



市役所庁舎の起工

市役所新庁舎の起工式は1月17日建設現場の福祉会館北側で行なわれました。総工費六億九千万円、地上5階建てという庁舎ができ上がるのは来年3月です。

▼函書購入に現金二万円が、越ヶ谷の糸川公美氏から市図書館へ寄付されました。



2,400人の成人者を祝う

成人式は一月十五日に市立体育館で行われました。ことし成人された方は市内で二、四〇〇人余りですが、この日参加したのは、およそ一、七〇〇人。大部分の女性は美しい和服姿です。これからは大人としてまた社会人として立派に生き抜いて下さいと祝福されました。

記念品をあげます
この日参列できなかった成人者には記念品を配布しますからお受取りください。期間は一月一日から月末まで、居住地の小学校でお渡しします。

若妻学級開講

国保課では、二月二十三日から若妻学級を開きます。申込みの方は個人通知をしますが、申込んで通知の届かなかつた方も受講できます。時間は午後二時から三時。福祉

毒餌で野ネズミ駆除

人畜には十分注意ください

田、畑の農作物を食いあらず野ネズミの被害は年々ふえるばかりです。ことしも農業共済組合が実施団体となり、市内一円の田畑に次の通り毒餌を置きます。

期日 二月一日から十日まで(雨

天の場合(は延期)

場所 田、畑、宅地など。

薬剤 フラトール(モノフォル

醜酸)毒物。

※注意していただきたいこと。

毒餌(フラトール)は毒物で人畜

が死亡します)を田畑、あぜ、宅地のまわりに置きすから、子どもさんの土遊びや、犬、猫、鶏なども実施後二週間くらいは放し飼いやいよう協力ください。

バレエボール教室

教育委員会では、バレエボール教室を開きます。

初心者を対象に講義や指導を行います。希望者は、二月十七日までに教育委員会へ申込みください。日程は次の通り。

日時 二月十八日、二十五日、三月三日、十日、十七日、二十四

日の六日間で午前八時から十二時まで。

場所 市立体育館。

交通規制

瓦葺根歩道橋架設のため瓦葺根地内、四号国道の横断歩道橋の架設工事のため、次の通り交通規制が行われます。

片側通行 二月十日午後十時から十一日午前二時まで、この間午前一時から二時までは全面通行止め。

会員募集

越谷写真友の会では、会員を募集しています。この会は毎月例会や撮影会などを催し、アマチュア写真家の高揚を図っています。

入会申込みは越ヶ谷本町・高橋一男(62-二四五四)さんあるいは瓦葺根・坂巻高次(62-二三九〇)さんへお申込みください。

特別弔慰金の請求

福祉事務所では、戦没者遺族に特別弔慰金(三万円)の請求を受付けています。

これは、公務扶助料または遺族年金の受給が昭和四十年三月三十一日までで停止された遺族が対象です。

受け期限は四十三年五月三十一日まで。詳細は福祉事務所でおたずねください。

三市合同俳句大会

三市合同俳句大会(主催)越谷は、次の通りひらかれます。奮って参加ください。

とき 二月十八日(正午)

ところ 武蔵野銀行越谷支店

出句 当季雑詠三句(締切り1時30分)

出句メロ 二月八日(当日発表)

送付先 越谷市越ヶ谷四丁目一の一四

福祉会館内 越谷市俳句連盟

会費 二百円(出句のみ百円)

兼題 席題 総互選

主催 越谷市俳句連盟

民生委員(補充) 10人に委嘱

欠員だった民生委員10人が、このほど厚生大臣から委嘱されました。

氏名、担当地区は次の通りです。生活などでお困りのときはご相談ください。

民生委員名	住所	担当地区
金子 栄	宮本町2-182	宮本町
大野 武次	宮本町1-74	宮本町
平川 賢之助	北後谷760	北後谷
大熊 智童	南荻島253	北後谷、井長、砂原、野合
中原 実	下間久里1,229	下間久里
吉岡 歳蔵	上間久里663	上間久里
宇田川 はな	平方1,062	大泊、上野、高野、本
中村 幹司	塚1,254	塚、高野、本
金子 ふみ	蒲生3,347	寿町、仲町
佐々木 三郎	中町6番14号	仲町

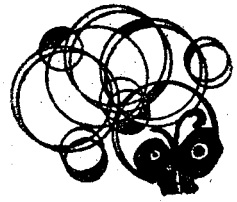

スピーカー

を図書館まで提出していただきます。

第一〇三回 読書会

日時 2月18日午後1時
場所 福祉会館第2会議室
安部公房著「友達」
桜井保育所入所受付

第25回 経営を話し合う会

日時 2月10日午後8時
場所 越谷市立図書館資料室
主題 「業務目標設定の手順」
「自由裁量と業績評価」テキスト
上野一朗著「目標による管理」第
五、六章

四月から開所する桜井保育所の
申込みは定員(九〇人)に達す
て受けをします。福祉事務
所へ申込みください。

第50回 俳句研究会

日時 2月11日午後1時
場所 福祉会館第2会議室
主題 「季節について」 参加
者は2月9日まで、当季雑詠5句
を實施します。該当する児童は、
小学校入所児童
と六年生の種痘

小学校入所児童 と六年生の種痘

教育委員会と衛生課では、小学
校入所児童と小学校六年生の種痘
を実施します。該当する児童は、
試合が行なわれます。

パドミントンの講習会と試合

教育委員会では、二月五日午後
一時から四時まで市立体育館でパ
ドミントンの講習会を開きます。
この講習会は、昨年七月から始
められたものです。
また今まで参加した方のパドミ
ントン教室のまとめとして十三日
試合が行なわれます。

野犬の捕獲と薬殺

春日部保健所と市役所衛生課で
は、二月九日野犬の捕獲および薬
殺を行ないます。
飼主の方は注意ください。
市役所の執務時間かわる

乳児健康相談

国保課では、乳児健康相談を次の日程通り実施します。
頭が痛い、お腹が痛いなどとお話しをしない赤ちゃんの育児にはなにかと
気を使いますが、こうした定期の健康相談はぜひ受けておきたいものです。
ご相談は、3カ月から1年3カ月までの乳幼児、母子手帳をお持ちください。
なお福祉会館健康相談室は2月中お休みしますので、各地区の乳児健康相談を
ご利用ください。

時間は各会場午後1時～3時30分

2月7日	川柳伊原集会所	2月15日	大沢・市立体育館
8日	蒲生公民館	16日	増林公民館
9日	大相模公民館	19日	出羽旧支所
12日	新方公民館	20日	大袋農協会議室
13日	越ヶ谷、福祉会館(老人倶楽室)	21日	荻島農協会議室
14日	桜井公民館		

- 2月こよみ
- 3日 ▼ 特殊教育研究会(福祉会館)
 - 4日 ▼ 越谷雲母会(福祉会館)
 - 7日 ▼ 無料健康相談(福祉会館 午後1時30分～3時) 担当医横田先生
 - 9日 ▼ 埼葛、北埼玉の公民館関係者研修会(福祉会館)
 - 10日 ▼ 市民スキー苗場へ午後10時市役所前出発。
 - 14日 ▼ 越谷市生活改善クラブ研修会(福祉会館)

2月の日曜当直医

医師会では日曜の当直医をきめ、急患に限り診療しています。2月の当直医は次の通りです。

＝2月4日 第1日曜＝

石川医院(北越谷 外、産科 62-4900)、石川医院(越ヶ谷 内科 62-3370)、中尾医院(愛宕町 内科 62-3007)

2月11日 祭、第2日曜＝

藤田病院(瓦曽根 内、外、産科 62-2247)、名倉医院(寿町 外科 62-3024)、今井医院(旭町 内科 62-7713)

＝2月18日 第3日曜＝

山口病院(越ヶ谷 内、外、産科 62-7201)、桃木診療所(越ヶ谷 内、小児科 62-2040)、蒲生診療所(寿町 内科 62-6700)

＝2月25日 第4日曜＝

越谷診療所(袋山 内、外、産科 62-2491)、高野診療所(旭町 内外科 62-7600)、軍司医院(越ヶ谷 外科 62-2408)

昭和三十三年八月五日 第三種郵便物認可

広報 こしがや 埼玉県越谷市役所発行 電話越谷(〇四八九)六一七二〇一
第三一九号 昭和四十三年二月一日号(毎月1日・15日発行) 編集 総務課