

広報

こしがや

3月1日

1968・NO.321

昭和三十三年八月五日 第三種郵便物認可

主な内容

- ◇…臨時市議会ひらく……………2
- ◇…交通事故からあなたを守る市民交通傷害保険…3
- ◇…市有地と建物を公売……………3
- ◇…子供を交通事故から守ろう…4
- ◇…俳句大会入賞作品……………4
- ◇…建築の知識⑥……………4
- ◇…生活と健康、カメラルポ…5
- ◇…7月から郵便番号制度を実施……………6
- ◇…市民テニス大会……………6
- ◇…市民ハンドブック内容変更…6
- ◇…危険なシンナー遊び……………7
- ◇…河川区域の利用は届出を…7
- ◇…スピーカー・こよみ……………8
- ◇…あなたの悩みごとを解決します…8

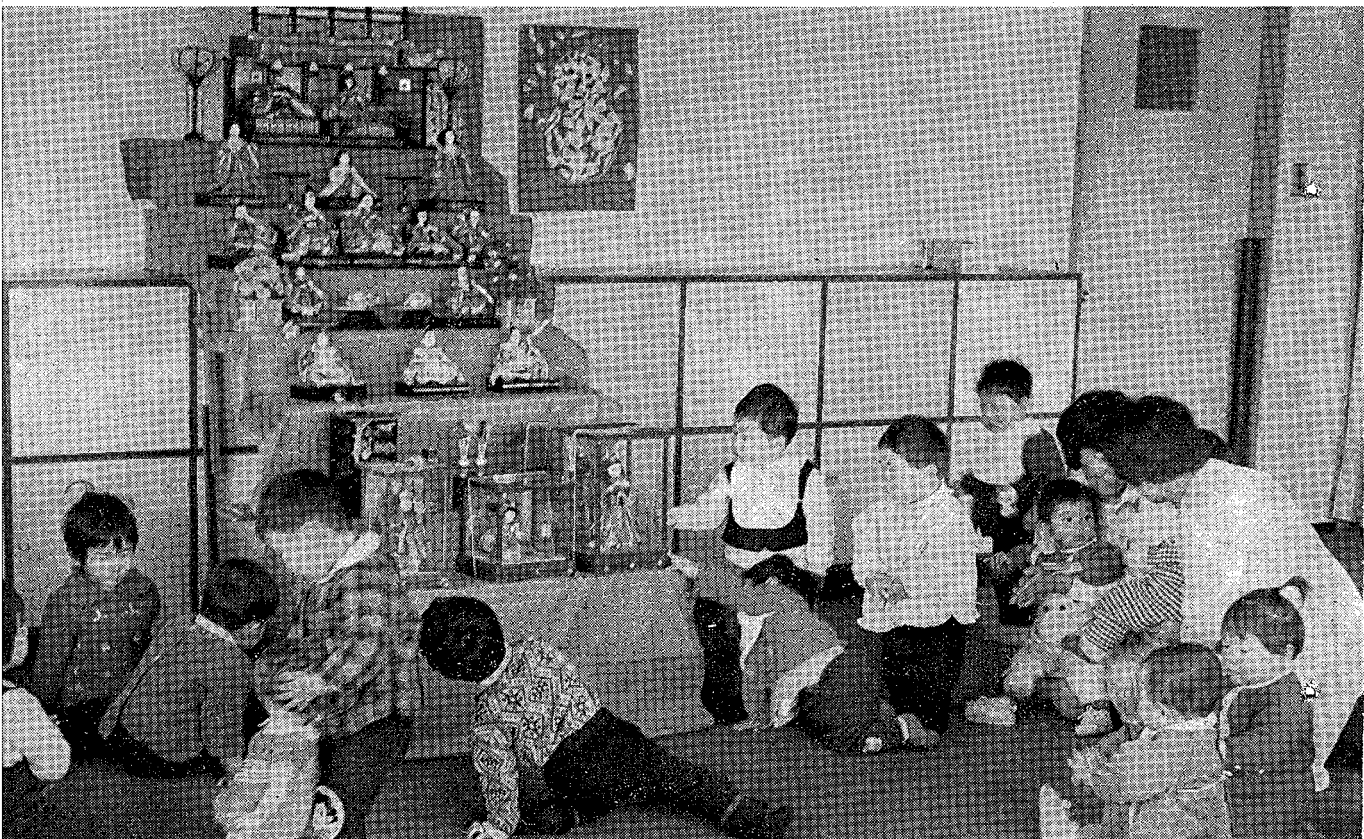

臨時市議会ひらく

高校入学準備金貸付条例

臨時市議会は二月二十八日福祉会館でひらかれ、市長から提案した「高等学校入学準備金貸付条例制定」など次の三件を審議しました。

旧川柳小中学校敷地売却など審議

▼専決処分承認を求め
ること専決処分事項
「越谷市税条例の一部を改正する条例」
を改正する条例」

地方税法の一部を改正する法律の第一条関係（本年一月一日施行の改正事項、および地方税法施行規則の一部改正）
（昨年十二月二十日告示）などにより、越谷市税条例についても条文の改正をして本年一月一日から施行するよう専決処分をしたので議会の承認を求めたもの。

▼越谷市高等学校入学準備金貸付条例制定
学校教育法に基づく高等学校および高等専門学校に入学を希望するもので、経済的な理由により入学が困難な者に対して、その資金を貸し付け市民はだれでも教育が受けられるように、その援助をするため、条例を制定するもの。

貸付けの対象は、市内に住民登録をしてある居住者で、高等学校に入学することが確実である者の保護者で、入学準備金の調達が困難なものであること。

貸付け限度額は五万円以内、六か月一括返済後、二十五か月分割返済。また貸付けについては審査会を設けて、借入申込者の資格などについて審査します。

蒲生小増築

鉄筋三階建て18教室

市内では最も人口急増の激しい蒲生小学校は生徒数一、六三六八三十三名級（四十二年五月現在）という大規模な小学校にふくれあがり、昨年は川柳小学校の独立、また四月には南越谷小学校（仮称）の開校という二つで、集中的な児童の増加をふせていますが、これでも教養不足は解消されず、新校舎を増築することにしました。新しく建てる校舎は鉄筋コンクリート三階建て、十八教室、延べ床面積は二、一六六平方メートル、工事は先月末から始まり、完了が完成するのは八月、その予定です。

選挙人名簿を ご覧ください

縦覧は3月11日から20日まで

三月一日現在で調製した選挙人名簿は、三月十一日から二十日まで毎日（土、日曜も）市役所内選挙管理委員会総務課で縦覧いただけます。

今年六月か七月月上旬に参議員選挙と知事選挙が行われます。本人の申し出がないと及選挙人名簿に登録されず、選挙のときに投票することはできません。

二十歳以上で一度選挙人名簿に登録された者は、他市町村に転出しないかぎり永久選挙人名簿に登録されており、申し出の必要はありません。

（こと）三月一日現在で追加登録される者は次の方です。
① 申出書を委員会に提出した者。
② 日本国民であること。
③ 三月一日で年齢二十歳になった者（昭和二十三年三月二十日まで）に生れた新有権者。
④ 三月一日現在で本市に引き続き三か月以上住所を有する者（昨年十二月一日までに住所のあるもの）
他の市町村から転入された二十歳以上の者は、戸籍住民課の窓口で選挙の申出書と住民登録とあわせて行なっておりますので、選挙人名簿の登録申出は必要ありません。

春の火災予防運動

車両火災予防（2月29日～3月6日）
一般火災予防（3月7日～3月13日）
春先きは乾燥と大風のため、大きな火災になることがあります。
火の元はいつでも注意しましょう。
火災の通報は 119番へ



表紙の写真

お母さんたちが働いている間、元気に遊んでいる乳児保育所の子供たちへこのほどひな人形一式がおくられ、子供たちを喜ばせました。
この奇様な方は東柳田町一〇の三四、早乙女定雄さん。ひと足早やちって来た楽しいひなまつりは、幼なじみ子供たちの夢を伸ばし、すくすくと成長してゆくといいですね。

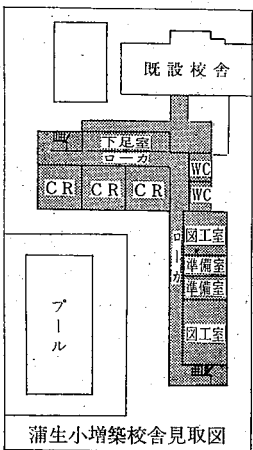

蒲生小増築校舎見取図

として一月から誕生した市民交通傷害保険には、すでに二万人余りの市民が加入され、不幸にも事故にあわれた方の保険金支払いなど大きな成果をあげております。

保険料は年間三六〇円、一日わずか一円の掛け金で、激増する交通過酷からあなたを守るというものです。加入の手続きは、印鑑と保険料(一人三六〇円)を持参のうえ、市役所交通傷害係(本庁一階)へおいでになればその日からすぐに加入することができます。

あなたのためにも、また家族のためにもまた加入されていない方はぜひお申込みください。

市民交通障害保険は

保険料 一人年間三六〇円
加入資格▽越谷市に居住しているもの、または市内の事業所、高校に通勤、通学しているもの

▽越谷市以外の市の交通傷害保険に加入している人は加入できません。

保険をお支払

いする事故

自動車、モーターバイク、自転車、荷車などに乗っていて、衝突したり、つい落ちてを覆したりした事故、また、歩いていてこれらの車両にはねられたり、ひかれりした事故です。ただし電車、

汽車、航空機、船舶などによる事故は含まれません。

お支払いする保険金

▽即死または事故にあった日から一八〇日以内に死亡した場合は五〇万円
治療六か月以上 一〇万円
治療二か月以上 五万円

明書(警察が発行してくれま)と医師の診断書が必要ですから、事故にあつたら駆けつけが必ず警察へ事故の届けをいたしましう。
▼自損(相手のない事故)でも交通事故証明書と医師の診断書がそろえば保険金を支払います。
▼この保険は、他の保険や賠償

交通事故からあなたを守る

市民交通傷害保険

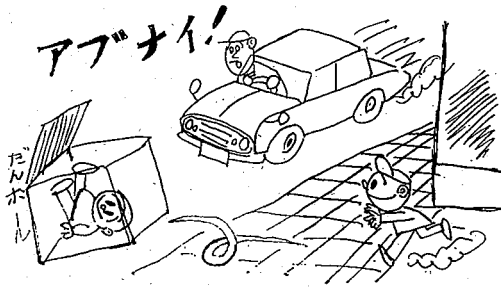

治療一カ月以上 二万円
治療一週間以上 五千円
治療一週間未満 二千円

事故が起こったときは

市役所交通傷害係の窓口で保険金請求の手続きをしてください。保険金の請求には、交通事故証

▽△
▽△
▽△

固定資産課税台帳を

ごらんください

固定資産課税台帳は、土地及び建物の価格並びに償却資産の価格を登録した台帳で、土地の分筆、地目交換、家屋の新築改築など、異動のあったもの並びに償却資産で新規に取得したもの等について毎年一月一日現在で評価した価格が登録されています。

なお異動のあったものについての異議申し立て期間は三月三十一日までです。この期間にあなたの固定資産課税台帳を、確認ください。

縦覧期間は三月一日より二十日まで(期間内は無料)
市役所税務課(本庁二階)窓口に出してください。

家屋調査を しています

市税のうち固定資産税課税は、毎年一月一日現在で資産の所有者

に課税されます。

税務課では課税該当の家屋の調査を始めましたので近く職員がお伺いし、評価及び平面図作製のため屋内に立ち入りしますが、よろしく

く協力くださるようお願いいたします。
なお調査のとき次のことをおたずねいたしますので一応お調べをお下下さい。
▽建物の所在地
▽所有者の住所氏名または名称
▽建築年月日(完成または入居の年月日)

市有地と建物を公売

一般競争入札は3月8日

市では、旧川柳小中学校の敷地と建物を次の通り一般競争入札によって公売します。入札を希望される方は市役所総務課へお申し込みください。

1. 公売方法 一般競争入札
2. 入札に付する事項
◎市有地 (旧川柳小中学校敷地) 9,412.33平方米(換地後の面積9,549.26平方米)
◎市有建物 (旧川柳小中学校舎) 木造平家建て延面積2,042平方米
◎所在地 越谷市大字麦塚601番地
3. 入札の場所 川柳農業協同組合会議室
// 日時 昭和43年3月8日午前10時
4. 入札保証金 見積金額の100分の5以上
詳細については総務課へお問い合わせください

市税の納付は 「お済みになりましたか」

市内納税者のみなさん、但しこの納税にご協力がなくてはなりません。昭和四十二年度分の市税の納期も一月で全部納付済みになりましたでしょうか。四月になりました。お宅では全部納付済みになりましたか。四月になりました。お宅では全部納付済みになりましたか。四月になりました。お宅では全部納付済みになりましたか。

子供を交通事故から守る

新入学児童には正しい歩行を

こどもの交通事故は、毎年暴走するだけ安全な道を選んでやる。がゆるみはゆるみで歩行して歩ませます。

こどもを持つ家庭、車の運転者は歩道の区別のなごころでは右側の端を歩く。

△道を横切るときは、できるだけ信号機のある横断歩道または横断橋を渡る。

△信号を正しく守る。

△信号機のない横断歩道では、車の切れめをみて手をあげて合図し、車が止まってから渡る。

△走っている車のすべ前や後ろあるは止まっている車の間から渡る。

△バスなどを利用するときは、降りた車のすぐ前や後ろを横切らない。

△道路で遊んだり、道路へ急に飛び出したりしない。

高学年の児童、生徒には

自販車乗車中の重大事故が多いので、次の点を指導してください。

△自販車は、からだにあった大きさのものを使用する。

△道路の左端を一列に進む。

△交差点や道幅の広い道路に出るときは、一時停止か除行する。

△あたりのりをしない。

△ブレーキのきかないものや、ハンドルなどの具合の悪い自販車には乗らない。

△運転未熟のまま急な加速は道路に出ない。

△踏切は、いったん止まってから下り、下りの安全を確認してから渡る。

踏切事故防止運動

三月一日から三月三十一日までの一月間です。

踏切での事故の原因は、警報中または遮断機が閉じようとして、または閉じているのにこれを突破するなどの悪質な違反が多くあります。

家庭での注意

新入学児童は、入学を前にてこどもの気持ちも満たしてあげてから、道路では車に注意をせよ、自分で判断して正しい通行ができるように次のことを繰り返し指導しましょう。

△保護者がこどもといっしょに通学路を実際に歩いてみて、でき

俳句大会入賞作品

三市合同俳句大会は三月十八日武蔵野銀行越谷支店でひらかれました。入賞作品は次の通りです。

越谷市長賞 鎌田 容寛
海の炎となるまで丘を焼ききた

教育長賞 植村 龍雨
串巻の頬ほほのほど日脚伸び

岩槻市長賞 松沢 豊子
面土合長賞 三浦 汎司
冬すまき海は冬欲る露ばかり

運頭会長賞 野口 夏桐
目に見えぬ何に刃向ふ寒の入り

春日部市長賞 服部 若林
春となる海が輝き鳥賊干す村

一位 小栗 空末
家鴨とは貧母の練名春の風邪

二位 落合もと子
みちのくの青き顔伸す冬大根

三位 福田 窓月
妻の愚痴つなげき目刺頭より唾

栄水 朝天
冬の陽影もつものはみな細み

稲葉松影女
冬萌のさみどり鳴る厨水

岩崎 虹牛
懺悔するごとく大沼漏れにけり

今井 里秋
切り出せし雛の目に春愁ひ

粟田 三種
霜柱厚し減りゆく未燵の口

ねやなき壁面の赤き日の茶房



建築の知識

とくに二階以上になります。また道路が四尺より狭いと左の図のようになります。

道路の中心から二尺後退した反対側を基準とし、建物も二尺後退した線より内側に建てるようにして、これで斜線制限の計算をすまうようになります。

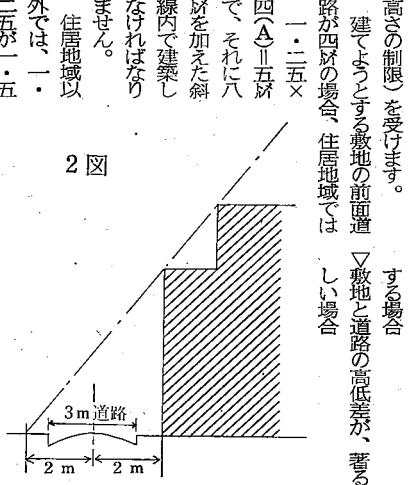
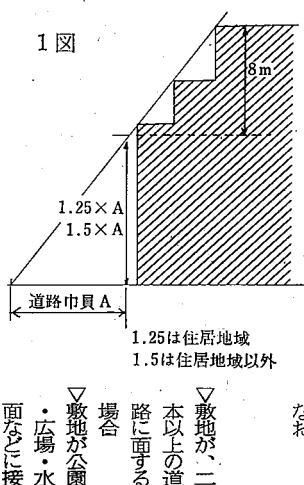

高さの制限)を受けず。建てようとする敷地の前面道路が四尺の場合、住居地域では一・二五×四(A)五尺で、それに八尺を加えた斜線内で建築しなければなりません。

住居地域以外では、一・二五が一・五になります。たとえば四尺の道ならについては、これらの制限は緩和されます。

第三種郵便物認可

類、海草、くだものなどに含まれる。

③の炭水化物は、穀類、いも類、糖類などに含まれていて、人間の活動力一働かすのにも必要になるといわれています。

④の無機質は、主としてカルシウムで歯や骨に欠くことのできない要素で、黄緑野菜、乳類、海草、くだものなどに含ま

①たん白質②脂肪③炭水化物④無機質⑤ビタミン⑥水分などです。

まず①のたん白質は、肉、たまご、さかな、豆類、牛乳やその製品に多く含まれていて、人間の筋肉、内蔵、血液などもつくります。

②の脂肪は、油脂類、豆類、穀類、魚肉に含まれており、わたくしたちの体温のもととなります。



生活と健康

これから、わたくしたちの活動も日まじりに活発になります。健康でたのしい日々を送りたいものです。

ハンカの流行期

これから五月ごろにかけてハンカが流行します。ハンカは肺炎や中耳炎などの合併症をおこしやすいものです。近所に流行しはじめたら、かかりつけの医師に対策をきいておきましょう。

春先の結膜炎

ほろりっほい春先には結膜炎をおこしやすいものです。外出から帰ったら、清水で目を洗い、指先はいつもきれいに何回でも洗う習慣をつけましょう。

■わたくしたちの栄養素 — やよいの三月 春迎えて —

とかく栄養が片よがちだった冬場をのり越えて、ようやくすべての生物が「いやおい青つ」春を迎える候となりました。わたくしたちもバランスのとれた食事をくふうして、活気のおふれた生活を築きみたいものです。

れています。

⑥のビタミンは、A・B1・B2・C・D・Eの六種類とい

われます。そのおもなものについて申しあげると、Aは発育をよくし伝染病などに対する抵抗力をつけ、レバーとかバター、にんじんのり類などに含まれています。B1は疲労回復に役立ち、むぎ類、あずき、ぶた肉などに多いといわれています。B2は成長にたいせつな要素であり、Cは壊血病をふせぎ、新鮮な野菜、くだものに含まれています。

↓ 川柳小体育館、459平方尺、1,250万円で完成

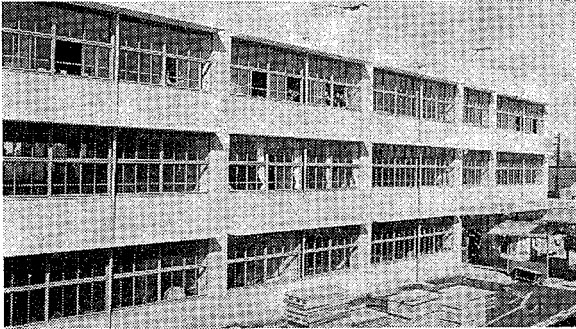
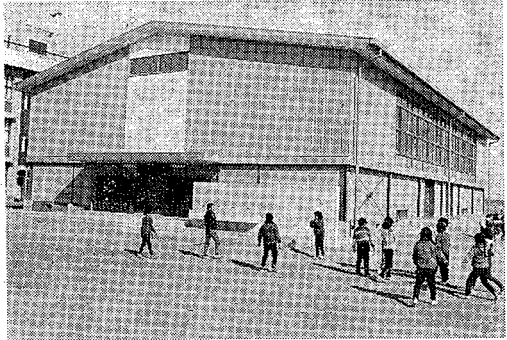

↑ 荻島小学校、鉄筋コンクリート3階建て12教室増築、延べ1,418平方尺、工費4,200万円で完成

中央中・荻小など増築校舎落成



急増する生徒数に対処して、子供たちが十分勉強できるような環境づくり、小中学校校舎の整備は市の一大事業として毎年莫大な投資が行なわれ、四十二年度では二億五千万円にもなりました。また、ことしの四月には南越谷小学校(仮称)も開校し小学校は十二校になります。

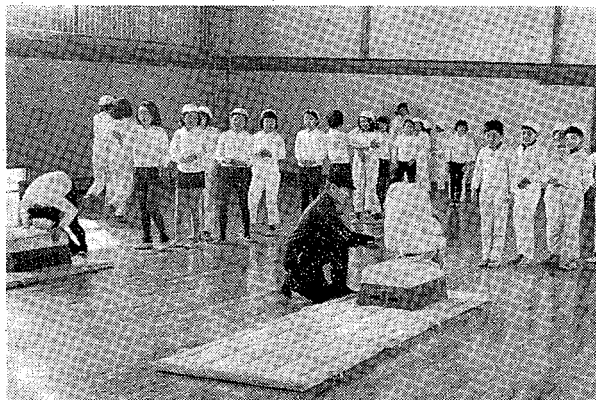

← 雨や雪が降っても、屋内で体操ができるようになった(川柳小の体育館)

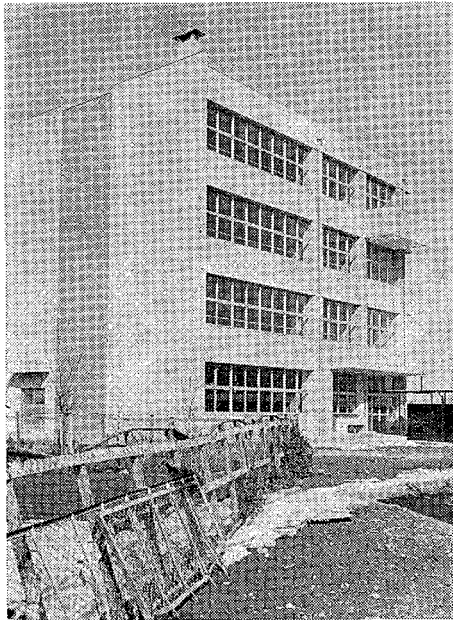

↑ 中央中、鉄筋コンクリート4階建て4教室増築、工費2,900万円で完成

7月 郵便番号制度を実施

越谷局の番号は二四三二です

郵便番号の耳 日本文字を機械に読ませることは、あたらしい言葉でとても不可能です。このため郵便おわかりにならな番号が考え出されたのです。

郵便番号は、機械で区分するのに便利であるだけでなく、人の手で区分する場合もきわめて能率的です。

番号別に区分け、早く届くために

日本の郵便は年間一〇〇億通といわれ、こうした情勢に対処するための郵政省では、いま郵便作業の近代化に全力をあげています。これは郵便物のあて名を機械が判読し区分けすることです。それは数字か記号を使わなければなりません。千差万別の局の受けもち配達区域が同じなら

日本全国のどの町がどの県にあつて、どの郵便局が配達を受けもつてゐるかを完全に「マスター」するのは大変なことです。郵便番号が書いてあればその番号別に区分けができ、郵便物が早く届くようになります。

そこで郵便番号ですが、電話番号と違って各個人のお宅の番号ではありません。郵便番号は、郵便局の受けもち配達区域が同じなら

市民テニス大会

教育委員会では、第二回市民テニス大会(軟式)を行います。

日時 3月24日

場所 越ヶ谷高校テニスコート

種目 一般の部(中学生をふくむ)男子(複) 女子(複) 混合。

卓球大会と市民卓球大会は次の通

東部地区卓球大会

越谷市卓球連盟主催、東部地区卓球大会と市民卓球大会は次の通り開かれます。

出場申込みは、越谷クラブへ。

電話(二一五)〇七二

東部地区卓球大会

日時 三月十七日午前九時

場所 市立体育館

種目 団体戦、個人戦

申込は 三月十一日まで。

卓球大会の結果

二月十八日市立体育館で行なわれた卓球大会の成績は次のとおり

▽男子(単) 一位 野口光男 (越谷) 二位 大野盛男 (白球会)

▽男子(複) 一位 大野盛男、大塚正美組(白球会) 二位 角田孝一、松井登組(越谷)

▽女子(単) 一位 滝沢美津子(高)

▽女子(複) 一位 滝沢美津子、野盛男、水野実智子(白球会、越谷)



野盛男、水野実智子(白球会、越谷)

希望の方は、市水道課、または越谷松伏水道企業団事務局へ。

なんでも展

青少年の趣味をいかに「なんでも展」は三月十六、十七日の両日福祉会館老人娛樂室で催します。出品作品は、三月十三日までに福祉事務所へ、資格は、二五歳まで、多数出品ください。

私人徴収員募集

水道課では、水道料金を徴収するために「私人徴収員」を募集しています。

市民ハンドブック内容の変更

市役所の案内書として、市民ハンドブックを作成しみなさんのご家庭にお届けしましたが、その後内容に変更がございましたので次の通り訂正します。

ページ	誤	正
5	戸籍謄本1枚につき40円	50円
//	除籍謄本 //	50円
//	戸籍抄本 //	50円
//	除籍抄本 //	50円
//	記載事項証明 //	50円
//	身分証明書 //	50円
73	越ヶ谷小学校電話 62-3571	63-0189
74	中央中学校電話 62-3579	62-9189
101	市内主要官公署	市内主要官公署
102	市立越谷診療所 62-2419	62-2491
102	中央中学校 62-3579	62-9189
102	越ヶ谷小学校 62-3571	63-0189
103	越谷市消防署 62-2719	63-0101
記載もれ		
104	わかば幼稚園 蒲生西町1丁目1番55号	62-5645

危険なシンナー遊び

家庭では十分注意しよう

県内の高校生の間で「シンナー遊び」あるいは「フロン遊び」と称する危険な遊びが流行している。睡眠薬を使用しむもどき、酔った状態で川口市においてはこの遊びによって高校生が死亡したのをはじめ、県南各地に急速に広まりつつあり、しかも高校生に限らず中学生小学生にも及んでいます。

この遊びはシンナーや接着剤のボンドを使って、密室あるいは二ル袋の中で「オノイをかき、一種の酩酊状態を築くもので、睡眠薬を使用しむもどき、酔った状態で川口市においてはこの遊びによって高校生が死亡したのをはじめ、県南各地に急速に広まりつつあり、しかも高校生に限らず中学生小学生にも及んでいます。

この遊びはシンナーや接着剤のボンドを使って、密室あるいは二ル袋の中で「オノイをかき、一種の酩酊状態を築くもので、睡眠薬を使用しむもどき、酔った状態で川口市においてはこの遊びによって高校生が死亡したのをはじめ、県南各地に急速に広まりつつあり、しかも高校生に限らず中学生小学生にも及んでいます。

中川、越前川の河川区域(堤防から堤防までの間)で、次のようなことをした場合は、決められた手続きをしてください。

- 1 河川の水を使いたいとき。
- 2 河川区域内の土地に家、工場、排水設備、運動場などを設けたいとき、その土地を掘りおこしたり盛土するなどの地形を変えようとするとき。
- 3 河川区域の土地を道路や物の置き場として使用したり、土、砂、あし、かやなどをとす。
- 4 川の流水を利用して竹、木、草類は、なるべく期日までに取り除いてください。
- 5 堤防を守るための保安区域

河川区域の利用は届出を

河川改修で土地立ち入り

中川水系工事事務所では、新方川の河川改修工事準備のため次の区域の一部に立ち入りますので、ご協力ください。期間は二月三日から三月十五日まで。

中川、越前川の河川区域(堤防から堤防までの間)で、次のようなことをした場合は、決められた手続きをしてください。

- 1 河川の水を使いたいとき。
- 2 河川区域内の土地に家、工場、排水設備、運動場などを設けたいとき、その土地を掘りおこしたり盛土するなどの地形を変えようとするとき。
- 3 河川区域の土地を道路や物の置き場として使用したり、土、砂、あし、かやなどをとす。

汚物処理申請は

おすみですか

びにひけることも考えられ、ますます潜在化する傾向にあります。当越谷市においてもすでに死亡事故が報告されており「うちの子に限って」と考えては手おくれになる恐れがありますので、このような危険な遊びを絶対させないよう注意してください。

消費者くらしの会

商工課では、「消費者くらしの会」の設立準備委員会を三月六日商工会館で開きます。

この会は、商工団体、学識経験者、婦人会の四名で組織され販売業者と消費者とのつながりをもたが、またお済みでない方は、自ち、よりよい豊かな消費生活をしていただくよう、話し合いや商品

そこで新しい台帳作成のために各自自治会の役員さんを通じて汚物処理申請書の提出をお願いします。売業者と消費者とのつながりをもたが、またお済みでない方は、自ち、よりよい豊かな消費生活をしていただくよう、話し合いや商品

市長が綱紀

蘭正を指示

大塚市長は二月二十日、市職員の本紀綱正および服務規律の厳守について次の通り通知しました。

当市の職員による不祥事件が生じたことは地方公共団体および職員全体の信用を失墜するもので遺憾にたえない。

職員においては公務員倫理と服務規律を身につけ、いやくも不祥事によって住民の信頼を害つことのないよう努めてほしい。

とくに管理、監督の地位にあるものは、部下の指導と、服務規律の厳守と事務能率向上のために責任をもつこと。

市道の舗装

市道見田方線(瓦曾根崎玉スバル入口から葛西用水)の舗装工事が進められています。

長さ七六米、工費五二万円(このうち三一三万円は地元負担)です。

元荒川にサクラを植樹
商工課では、三月中旬ごろ二、三メートルのサクラ、一〇〇本元荒川土手に植樹します。

ありがとう

▽萩原幼稚園園児スモックほか衣類一箱を施設に入所している方。

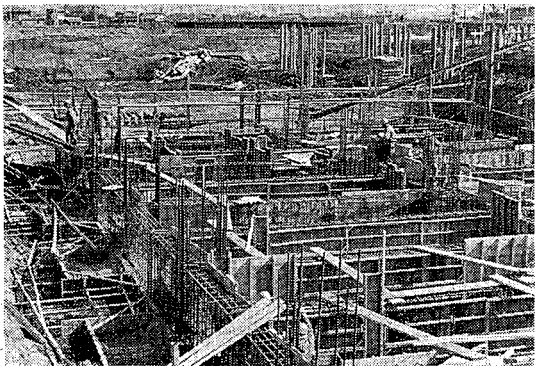

福祉会館北側に建設中の市役所新庁舎の建設工事は、すでに杭打ちも終り、地階に当たる部分の基礎工事が行なわれております。市民サービスをネライに7億円の巨費を投じて進められているものですが完成は来年3月です。

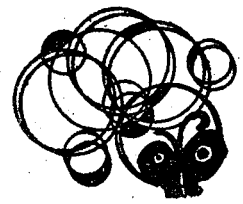

スピーカー

3月1日まで当季雑誌5句を圖書館へ提出してください。

第31回 読書会

日時 3月17日午後1時
場所 福祉会館教室
柏原兵三著「徳山道助の順郷」
(第58回芥川賞受賞作品文芸春秋3月号)

■越谷市立図書館では、三月二十六日から三十一日までの六日間、書期間のため休館します。

身障者などの職業相談

日時 3月9日午後6時
場所 越谷市立図書館資料室
主題 「目標による管理」
アメリカのケース、日本のケース
テキスト 上野一郎著「目標による管理」第七・八章

■越谷市立図書館では、三月二十一日から三十一日までの六日間、書期間のため休館します。

身障者などの職業相談

日時 3月11日午前10時~12時
場所 福祉会館

日時 3月10日午後1時
場所 福祉会館第一会議室
主題 「三市合同俳句大会入賞作品について」参加者は、3

身障者などの職業相談
福祉事務所では、次のとおり職業相談をひらきます。
この相談は、身体障害者、中年勤者、生活保護者の方を対象に草加職業安定所の係員の方がきて職業の相談や、あせをします。

日時 3月11日午前10時~12時
場所 福祉会館

身障者などの職業相談
福祉事務所では、次のとおり職業相談をひらきます。
この相談は、身体障害者、中年勤者、生活保護者の方を対象に草加職業安定所の係員の方がきて職業の相談や、あせをします。

日時 3月11日午前10時~12時
場所 福祉会館

身障者などの職業相談
福祉事務所では、次のとおり職業相談をひらきます。
この相談は、身体障害者、中年勤者、生活保護者の方を対象に草加職業安定所の係員の方がきて職業の相談や、あせをします。

- 2日▼文部省委嘱桜井婦人学級の閉講式(午後1時桜井小学校)
- 5日▼中央中学校増築校舎の竣工式
- 15日▼市内各中学校卒業式



3月の日曜当直医

市医師会では、3月の日曜当直医をきめ、急患に限り診療しています。3月の当直医は次のとおりです。

＝3月3日 第1日曜日＝
会田病院(越ヶ谷、外、内科62-3431)、田口医院(大沢、産、内科62-2264) 岩井医院(瓦曾根、内科62-3736)

＝3月10日 第2日曜日＝
蒲生東診療所(蒲生東町、内、外、胃腸、小児科 62-7500)、堀中病院(越ヶ谷、内、小児、産科62-5331) 野中医院(大里、内科62-5529)

＝3月17日 第3日曜日＝
熊坂医院(大沢、外、整形外科62-9200) 横田医院(越ヶ谷産、内科62-5454) 森医院(南越谷、内科62-3001)

＝3月20日 祭日＝
大袋医院(袋山、内、外、小児科62-5697) 都築病院(弥生町、産科62-2222) 小島医院(東小林、内、小児科62-8400)

＝3月24日 第4日曜日＝
石川医院(北越谷外、産、内科62-4900) 一番ヶ瀬医院(越ヶ谷、内小児科62-2331) 三輪医院(南越谷内、小児科62-6028)

＝3月31日 第5日曜日＝
山口病院(越ヶ谷、内、外、産科62-7201) 浅野医院(大沢、内、眼科62-2745) 岩崎診療所(南越谷、内、小児科62-7733)

あなたの悩みごとを解決します

市立福祉会館には各種相談所が設けられ、いろいろな相談に応じています。お気軽に相談にお出かけください。

◆行政相談所◆

役所の仕事など行政についていろいろと苦情や、わからないことをお持ちの方は「相談ください」。

◆家庭児童相談室◆

子どものしつけ、不良化、など家庭に問題のある方は遠慮なくご利用ください。

◆心配ごと相談所◆

あなたの心配ごとは、なにも相談にあずかりません。さつと問題解決の指針が得られるでしょう。

◆生活相談室◆

病気や失業などで生活に困ったときは、この生活相談室においでください。

◆健康相談室◆

健康はお金にかえられない財産です。相談日 ▼医師会 毎月七日(ただし日曜日のときは翌日) 午後一時三十分から午後三時 ▼保健婦 毎週月曜、木曜日午前九時から午後四時

◆結婚相談所◆

よき妻、よき夫を得ることは、人生のうさな幸せ。あなたの身になって結婚のご相談をお受けします。

相談日 毎週火曜日午前十時から午後四時。