

こしがわ



広報



猪突猛進

(69)

毎日きびしい寒さが続きますが節分から立春へと、これからはきびしい寒気の中からも、暦の後を追うように、春が駆け足でしのび寄り、庭の梅の木に、陽だまりの空地の雑草に、いつの間にか清楚な花を咲かせるでしょう。こんな春の訪れに先かけて、去る一月二十日の朝、大袋東小学校の男女生徒の代表が、学校長やPTA会長など

ど二階に市長室を訪れました。第十七回交通安全全国国民運動中央大会が、一月十九・二十日に東京で開催されましたが、その席上、交通安全優良校として、埼玉県下の学校でたった一校、全日本交通安全協会から表彰を受けた報告に見えたのでした。

大袋東小は開設して三年の新設校ですが、交通安全教育を積極的に行っている学校として、交通安全優良校に選ばれた。交通安全優良校に選ばれた。交通安全優良校に選ばれた。交通安全優良校に選ばれた。

学校と家庭

市長 黒田 重晴

している学校ですが、それが認められての受賞のようです。きびしい財政状況の中で、未来の子どもたちに期待し、教育最重点で努力している私には、こんな朗報に接することが何よりもうれしく、しっかりと入賞するまで、短期間に生徒の生活指導など、他校の模範となる実績を挙げ

交通安全対策については、「市民のいのちを守らなければならない」という、私の基本姿勢から、今年も警察と連携をとりながら、さらに積極的な事業を

その認識が必要でしょう。大袋東小の生徒が訪れた昨日の夕方、大袋東小の児童が横断歩道を渡っていた時、信号機と横断歩道があるにもかかわらず、横断歩道からわずか十数メートルの所で、小学生らしき女の子を連れた母親が、横断しようとしていました。見ると女の子がそれを懸命に制止しようとしていたようで、何か一言二言言い争っているようでしたが、母親は遂に子供の制止をきかず、徐行していた私の車の直後を、反対方向から来た車にハネられそうになりました。

その光景を説明して注意しましたが、例外なくとも、こんな母親がまた市内にいることはほんとうに残念なことです。学校への生活指導をしても、家庭や社会とそれを分かち合っていない、なによりもありません。交通安全教育だけでなく、子供たちの全身の生活指導は、何となくとも父母や家庭の責任ではないでしょうか。勉強が出来る出来ないよりも先に、子供たちにきちっとした生活指導をした

私はその小学校の入学式の祝辞、

私はその小学校の入学式の祝辞、

春はそこまで

きびしい寒さがつく今日この頃ですが、こよみのうえではもうすぐ立春……。梅のつぼみは一日一日とふくらみを増し、田んぼのあぜや川辺りではネコヤナギが銀色に輝く花をつけ春の到来を告げています。

(市内北越谷の浄光寺付近で)



越谷市の人口

(昭和52年1月1日現在)
(住民基本台帳)

	前月比
総人口	20万1930人 508人増
男	10万1910人 249人増
女	10万0020人 257人増
世帯数	5万7910世帯 133世帯増



診療科目別外来患者数

51.1.12~52.1.15まで8万3101人

リハビリテーション科	1318人(1.6%)
消化器外科	3951人(4.8%)
脳外科	4541人(5.5%)
救急外科	4824人(5.8%)
婦人科	5591人(6.7%)
救急内科	8728人(10.5%)
消化器内科	9016人(10.8%)
循環器内科	1万0481人(12.6%)
循環器外科	1万0569人(12.7%)
放射線科	2万4082人(29.0%)
小児科	



世論調査の結果から

毎年の世論調査、市民の必要に對する市の対応がどうかを調査した結果、市民は「市立病院の整備は必要である」という意見が多数を占めた。また、市民は「市立病院の整備は必要である」という意見が多数を占めた。また、市民は「市立病院の整備は必要である」という意見が多数を占めた。

市立病院

看護婦確保と

市民に信頼される病院づくりへ

市民の信頼を得るためには、市民の必要に對する対応が重要である。市立病院は、市民の必要に對する対応を強化し、市民の信頼を得ることを目指している。

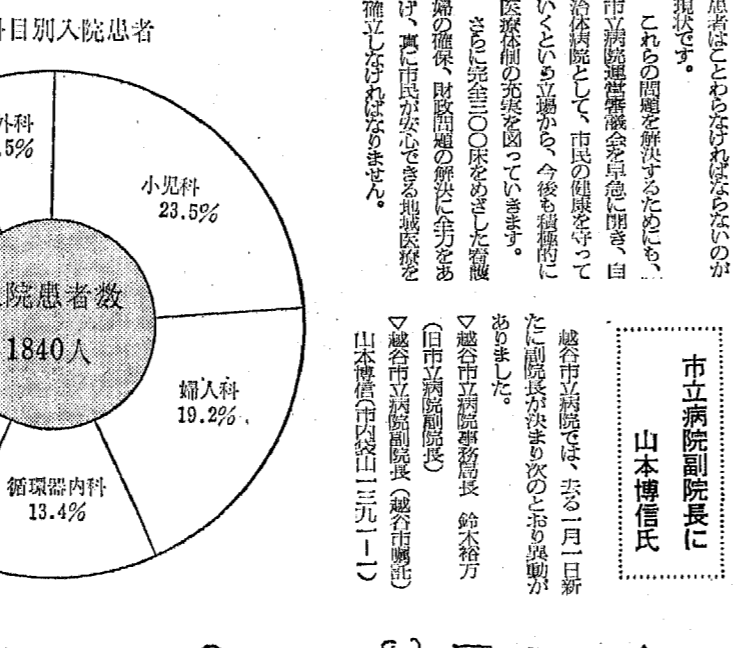

市立病院副院長に 山本博氏

開院して1年

300床めざして

外来患者は八万三二〇一人

診療入院とも小児科がトップ

開院して1年、市民の信頼を得るために、市民の必要に對する対応を強化し、市民の信頼を得ることを目指している。



市民の必要に對する対応を強化し、市民の信頼を得ることを目指している。

申告が始まります

所得税・事業税

住民税(市・県民税)の申告は 土曜・日曜日でも受け付けます

今年も三月六日から三月十五日まで、住民税(市・県民税)、所得税、事業税の申告が始まります。申告期間中、三十一の日の各市区公民館で申告を受け付けます。

申告は忘れずお早目に

2月16日～3月15日

お近くの申告会場を

ご利用ください

申告期限は3月15日までです

毎年3月10日(日)から申告最終日の3月15日(金)までの期間、大変混雑します。そのため、申告期間中に申告を済ませてください。

農業・漁業	2月22日～2月24日	市役所5階会議室
商業	2月25日～2月28日	市役所5階会議室
商業・産業	3月1日～3月3日	市役所5階会議室
商業・産業	3月4日～3月10日	市役所5階会議室

住民税(市・県民税)の申告

(時間9:30～16:00)

2月16日	水木	新方公民館	坂井公民館
2月17日	木金	新方公民館	坂井公民館
2月18日	金土	大沢公民館	大沢公民館
2月19日	土日	大沢公民館	大沢公民館
2月20日	日月	増林公民館	大相模公民館
2月21日	月火	増林公民館	大相模公民館
2月22日	火水	増林公民館	北越谷記念会館
2月23日	水木	狭野公民館	蒲生公民館
2月24日	木金	狭野公民館	蒲生公民館
2月25日	金土	川柳公民館	蒲生公民館
2月26日	土日	川柳公民館	蒲生公民館
2月27日	日月	川柳公民館	蒲生公民館
2月28日	月火	川柳公民館	蒲生公民館

2月16日～3月15日 | 市役所5階会議室 | 8:30～17:00

税の

住民税

所得税の確定申告を していただく方

住民税の申告を していただく方

申告しない方

こんなとき困ります

家族そろって加入しよう



2月1日から受付ます

越谷市交通災害共済

昭和五十二年年度の越谷市交通災害共済は、二月一日から自治会長さん及び市内の各銀行、信用金庫、農協、市役所庶務課の窓口で受付します。

いまあなたが加入していません。越谷市交通災害共済は、三月三十一日で満期になります。現在加入されている方は忘れずに引き続き加入しましょう。また未加入の方も加入しましょう。

▲加入できる人▼
市内に住んでいる方及び市内の事業所、学校等に通勤通学している方。ただし、一人一口に限りです。

昭和五十二年四月一日から五十二年三月三十一日まで（ただし、途中加入者は受付をした日から有効です）

▲共済の有効期間▼
昭和五十二年四月一日から五十二年三月三十一日まで（ただし、途中加入者は受付をした日から有効です）

▲対象となる交通事故▼
自動車、バイク、自転車、電車、身体障害者用車イス、小児用の車等の乗車中に起きた事故及び自損事故で傷害を被った場合、または歩行中これらの車等にはねられたり、接触及びひかれ

交通災害共済の状況

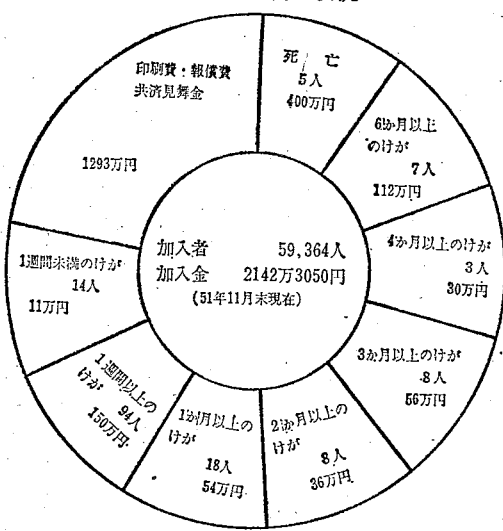

支給される共済見舞金

1級	事故のあった日から180日以内に死亡したとき	800,000円
2級	治療期間が6か月以上のとき	160,000円
3級	治療期間が5か月以上6か月未満のとき	120,000円
4級	治療期間が4か月以上5か月未満のとき	100,000円
5級	治療期間が3か月以上4か月未満のとき	70,000円
6級	治療期間が2か月以上3か月未満のとき	45,000円
7級	治療期間が1か月以上2か月未満のとき	30,000円
8級	治療期間が1週間以上1か月未満のとき	16,000円
9級	治療期間が1週間未満のとき	8,000円
特別共済見舞金	身体障害1級：2級に該当するとき	500,000円

図書館



だより

(日光街道・越谷宿の景)

第128回 経営に関する読書会

とき 2月19日(土) 午後6時から
ところ 市立図書館資料室
主題 (1) 意思決定
(2) コミュニケーション
(3) コントロール
(4) 経営科学

※テキストはドラッカー著「抄訳マネジメント」

第238回 市民読書会

とき 2月20日(日) 午後2時から
ところ 福祉会館華道室
テキスト ゴーゴリ著「外套」
※テキストは図書館にあります。

◇ 図書 の 寄 贈 ◇

越谷ライオンズクラブから、学習百科大事典アカデミア全18巻、新版商品大辞典、歴史文学論など(10万円相当)の図書が寄贈されました。



移動図書館

らびはて号の巡回

巡回日	駐車場および時間
2月9日(水)	蒲生東町集会所 午後1:30~2:30 大成町みどり団地 午後3:00~4:00
15日(火)	平方立野 午後1:30~2:30 大袋公民館 午後3:00~4:00
16日(水)	平方中央 午後1:30~2:30 大林新生集会所 午後3:00~4:00
18日(金)	大里三栄団地 午後1:30~2:30 弥栄第2公園 午後3:00~4:00

おしらせのページ

入居基準収入早見表

(単位：円)

扶養親族数	給与所得者 (総収入金額)		事業所得者 (総所得金額)	
	第1種	第2種	第1種	第2種
0人	932,001 \$ 1,331,999	932,000 以下	432,001 \$ 780,000	432,000 以下
1人	1,124,001 \$ 1,603,999	1,124,000 以下	624,001 \$ 972,000	624,000 以下
2人	1,362,000 \$ 1,877,999	1,361,999 以下	816,001 \$ 1,164,000	816,000 以下
3人	1,656,000 \$ 2,151,999	1,655,999 以下	1,008,001 \$ 1,356,000	1,008,000 以下
4人	1,930,000 \$ 2,425,999	1,929,999 以下	1,200,001 \$ 1,548,000	1,200,000 以下
5人	2,204,000 \$ 2,701,999	2,203,999 以下	1,392,001 \$ 1,740,000	1,392,000 以下

昭和五十二年四月一日から昭和五十二年三月三十一日までの一年間に生ずる市管住宅空家の補充入居予定者を次のとおり募集します。

▽募集戸数
第1種住宅……6戸
第2種住宅……6戸

▽対象住宅及び家賃
恩賜住宅、互賃根拠住宅、弥十郎住宅(2か所)、弥十郎中層住宅、川柳町中層住宅……すべてDK
第一種：四八〇〇円～二万二八〇〇円
第二種：二六〇〇円～八〇〇〇円

▽入居申込用紙の配布及び受付期間 2月14日～19日

(4)入居申込者の過去1年間(昭和51年1月から12月まで)の収入が入居基準収入早見表の範囲内にあること。

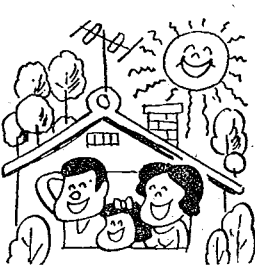

受付期間 2月14日～19日まで

市営住宅(空家)の入居者募集

施設めぐり参加者募集(2月定例)

とき 2月25日(金) 午前9時市役所地下和室に集合(解散は午後4時30分頃)
見学施設 見田方遺跡公園、県立青年の家、給食センター、東部清掃組合、消防署蒲生分署、北部浄水場ほか
定員 30名(先着順)
参加希望者は2月14日までに、ハガキに住

所・氏名・年齢・職業・電話番号を明記のうえ、市役所広報課へお申し込みください。(団体の受付もしています)
※当日の昼食は各自ご持参ください。
問い合わせ先 市役所広報課広報係
電話 64-2111 内線 583

(第1種住宅については月額所得三万六〇〇〇円を超過六万五〇〇〇円以下、第2種住宅については月額三万六〇〇〇円以下)

※入居基準収入早見表を参照のこと

▽注意事項
(1)給与所得者は昭和51年分の源泉徴収票を申込書裏に貼付してください。
(2)給与所得者であっても源泉徴収票のない方、勤務先に変更のあった方は申込書の給与所得証明欄に勤務先を記入してください。
(3)給与所得以外の所得者は、市役所市民税課で発行する所得証明書を添付してください。
(4)婚約者を同居親族として申し込みをする場合は、婚約者の所得を証明する書類も添付してください。
※入居資格を有しないと認められるとき、申込書に偽りがあったときは無効とします。なお、受付期間後は申し込みを一切受けません。
問い合わせ先 市役所財務課財務係
電話64-2111内線五九九・四六一

昭和52年度 工事請負および物品供給等の納入業者は 指名参加の手続きを



昭和五十二年度に越谷市役所、越谷市立病院、埼玉東部清掃組合、越谷松伏水道企業団が発注する建設工事及び物品供給等の納入を希望する業者の方、また学校給食用物資等の納入を希望する業者の方は、次のとおり指名参加の手続きをしてください。

おな、指名参加願いは直接ご持参ください。提出期限を過ぎたもの及び郵送によるものは一切受付ません。

越谷市役所

提出期間 2月1日～28日まで
提出先 市役所庶務課契約係
電話64-1111内線三五・三三六

提出期間 2月1日～28日まで
提出先 市立病院庶務課契約係
電話65-1111内線三三三・三三三

提出期間 2月1日～28日まで
提出先 埼玉東部清掃組合
電話66-1011

提出期間 2月1日～28日まで
提出先 当水道企業団管理課庶務係
電話66-1393内線三三

提出期間 2月22日まで
提出先 教育委員会学務課給食係
電話64-1111内線九三・四一九

提出期間 2月1日～28日まで
提出先 越谷松伏水道企業団
電話66-1393内線三三

市史編むたび (201)

自治体警察の発足とその廃止 (その1)

日本が白根軍の統治下にあった昭和二十二年九月、連合軍総司令部は、日本の警察制度の大改革を指令した。この改革指令は一定の人口を擁する市や町における地方警察を、中央政府から分離独立させ、市や町の首長が市町議会の同意を得て任命する公安委員会にその管掌をたねようとしたもので、

こうして越谷警察署には、署長ほか巡査部長三名、巡査二一名、通訳・婦人警吏・小使の職員三名、合計一八

明治以来の警察制度を根柢から変えるほどの内容をもつものであった。これがいわゆる「自治警察」と称された自治体警察制度である。同時に総司令部は政府に対し、この指令にもとづいて速やかに法律を制定した後、九〇日以内に自治体警察を発足させるよう指示した。

こうして二十二年十二月、新しい警察法が制定されたが、新警察法の施行期日をひかえた越谷・大沢両町は、二十三年三月七日、越谷・大沢警察組合規約を設け、両町合体の自治体警察「越谷・大沢警察署」を設置した。このとき定められた警察組合規約や、同組合規約による警察署の管理責任は町長がこれにあり、署長(警察長)の懲戒処分などは公安委員会の権限に属している。しかも警察職員は降任や免職なども公安委員会の承認を経なければならぬことができないなど、人事に関する事項も地方自治体の民間人掌握されるという戦前には予想もできなかった画期的な制度となっていた。

この越谷警察署には、署長ほか巡査部長三名、巡査二一名、通訳・婦人警吏・小使の職員三名、合計一八

名は、東武鉄道に對し、その所要面積は六坪、コンクリート平屋建、この工費は八万七〇〇〇円であるが、このうち三万円の補助を願いたいと派出所設置の協力を要請していた。これに對し東武鉄道は、越谷駅前構内は、敷後すでに無断で店舗を仮設した八軒

町長は、東武鉄道に對し、その所要面積は六坪、コンクリート平屋建、この工費は八万七〇〇〇円であるが、このうち三万円の補助を願いたいと派出所設置の協力を要請していた。これに對し東武鉄道は、越谷駅前構内は、敷後すでに無断で店舗を仮設した八軒



写真は越谷駅前派出所

南越谷 千間台 東越谷第2 南部地区

区画整理地内の土地(保留地)を 抽せんで公売!

現地案内日 2月19日・20日

午前10時～午後2時の二回
南越谷・千間台・東越谷第一・南部地区の四区画整理地内の土地(保留地)を、抽せん方式で次のとおり公売します。

▼公売地
・南越谷…浦生駅、南越谷駅、新越谷駅から徒歩1分～12分
・千間台…せんげん台駅から徒歩1分～17分
・東越谷第一…越谷駅から徒歩20分～30分
・南部地区…浦生駅、新田駅から徒歩15分～30分

▼現地案内日及び集合場所
2月19日(土)・20日(日)
市役所庶務課管理課
電話64-1111内線四八二

問い合わせ先
市役所庶務課管理課
電話64-1111内線四八二

おしらせのページ

人権(法律) 相談所を開設

とき 2月18日(金)
午前10時～午後3時まで
ところ 福祉会館第2会議室
相談員 法務省人権擁護委員
問い合わせ先
市役所庶務課
電話64-1111内線三三七

16ミリ映写機の 技術講習会

期間 2月17日(木)～20日(日)
場所 県立越谷青年の家
定員 30名(先着順)
費用 無料(ただしテキスト代一〇〇〇円は参加者負担)
申し込み先 県立越谷青年の家
申し込み期 2月12日(土)まで
電話64-10197

スケートバス 発車しまアす

越谷市青年団主催
とき 2月19日(土)～20日(日)
夜行日帰り、19日午後6時30分
分市役所前広場集合
ところ 富士急ハイランド
対象者 子ども、若者、父兄の方
定員 一〇〇名(先着順)
費用 中学生以上…三三〇〇円
小学生以下…二五〇〇円
申し込み先 教育委員会青少年係
申し込み期 2月10日(木)まで
※参加希望者は、教育委員会青少年係または最寄りの青年団員へ費用を添えてお申し込みください。

スキー教室の 参加者を募集

県立越谷青年の家主催
とき 3月4日(金)～7日(月)
(4日夜兼、7日夜兼)
ところ 蔵王温泉スキー場
宿舎 つるや旅館(電話〇三三六九 四一九二二)
定員 40名(先着順)
費用 一万六〇〇〇円
交通 貸切りバス利用
申し込み先 県立越谷青年の家
申し込み期 2月10日(木)まで
電話64-10197

第10回ロードレース 記録会に参加を

とき 2月13日(日)小雨決行
市役所前前午8時30分
に集合してください。

種目
・中学生の部(男子)………3km
・女子の部(中学生以上)……3km
・一般の部(16歳以上)……5km・10km
※参加希望者は教育委員会社会体育課へ傷害保険金50円を添えて申し込みください。(保険金は当日でも可)問い合わせ先
教育委員会社会体育課
電話64-1111内線五二四

今月は保険料の最終納期です

国民年金保険料は3か月ごとに納期限が決まっていますが、今月は昭和五十一年度分(五十一年四月から五十二年三月分)の最終納期です。

この期間を過ぎますと、いままでの納付方法と異なり、社会保険事務所に納めるか、市役所に備えられている国庫金納付書を使って銀行あるいは郵便局に納めなければならなくなり、手数料もかかりますので注意してください。

また、納め忘れの手続きは、おきずす。思ひがけない事故。障害者や母

少年少女バレーボール大会に参加しよう

とき 3月13日(日)
午前8時30分
ところ 市立第一・2体育館
対象 市内小学校の男女別の9人編成チーム
申し込み先 市役所庶務課管理課
申し込み期 2月26日(土)正午まで
※所定の申込用紙がありますので、教育委員会社会体育課に直接お申し込みください。

優良従業員の方を 推せんください

市では、工場や商店等に働く人々を對等に、永年勤続(男子10年以上・女子5年以上)及び職場で創意工夫をした人など、職場で活躍している方を毎年表彰しています。該当する従業員のいる事業所は、推せん書を添えて2月10日までに推せんください。

なお、優良従業員表彰式は次のとおり行います。

とき 3月3日(木)
午後1時～5時まで
ところ 福祉会館第1会議室
主催 越谷市・越谷市商工会上
申し込み先 市役所庶務課
電話64-1111内線四八八

2月の税務相談は 21日に変更します

とき 2月21日(月)
午前10時～午後3時まで
ところ 市役所1階市民相談室
相談員 税務相談員

鷺高土地区画整理 審議会委員の選挙

無投票に
鷺高土地区画整理審議会委員の選挙を2月16日(日)正午までおこないましたが、届出のあった候補者の数が選挙すべき委員の定数と同数であったので無投票となりました。

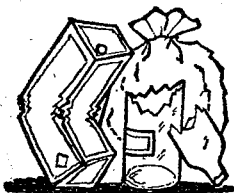

燃えないごみの収集日

2月(15~28日)の燃えないごみの収集を次の日程のとおり行います。(清掃課)

とき	ところ
2月15日(火)	蒲生東町、蒲生寿町、北越谷3~5丁目、桃山、うめが丘、海道西、梅園台、梅ヶ丘中央、越ヶ谷本町、中町、平方(立野、三和、山谷は除く)
16日(水)	蒲生1・2丁目、蒲生本町、蒲生南町、蒲生愛宕町、北越谷1・2丁目、恩間、弥生町、東柳田町、元柳田町、立野、三和、山谷
17日(木)	蒲生3丁目、蒲生旭町、伊原1・2丁目、神明町1~3丁目、谷中町1~4丁目、新川町1・2丁目、大沢4丁目、雇用促進事業団、赤山町1・2丁目、大泊
18日(金)	蒲生西町1・2丁目、蒲生西町、南越谷3丁目、大沢1・2丁目、七左町1~3丁目、大竹、恩間新田、三野宮、竹越、大道、赤山町3・4丁目、弥栄町1~4丁目、向畑、北川崎、大吉
21日(月)	登戸町、南越谷1・2丁目、大沢3・5・6丁目、七左町4~8丁目、袋山、赤山町5・6丁目、大杉、船渡
22日(火)	瓦曾根1~3丁目、登戸新田、瓦曾根、登戸西町会、宮前、宮浦、東宮前、南荻島(野合、野中、新田、下手)、長島、西新井、北後谷、相模町1~7丁目、西方、下間久里
23日(水)	東越谷1~4丁目、増林、花田、中島、越ヶ谷4・5丁目、柳町、御殿町、砂原、小曾川、野島、丸友1・2、外野合、親睦会、弥十郎、市営住宅、鷺越、大成町1~8丁目
24日(木)	東小林、宮本町1・2丁目、大間野町3~5丁目、大林新生、住吉新生、藤ヶ丘、大房新生、東町1~7丁目、大里東、大里、大里南、鯛の島
25日(金)	川柳町1~5丁目、蒲生4丁目、宮本町3~5丁目、大間野町1・2丁目、大房、沼田、大林、越ヶ谷1~3丁目、上間久里
28日(月)	蒲生東町、蒲生寿町、北越谷3~5丁目、桃山、うめが丘、海道西、梅園台、梅ヶ丘中央、越ヶ谷本町、中町、平方(立野、三和、山谷は除く)

※ごみは燃えるもの、燃えないものを分別し、必ず決められた日の朝8時までに丈夫な袋に入れて出してください。

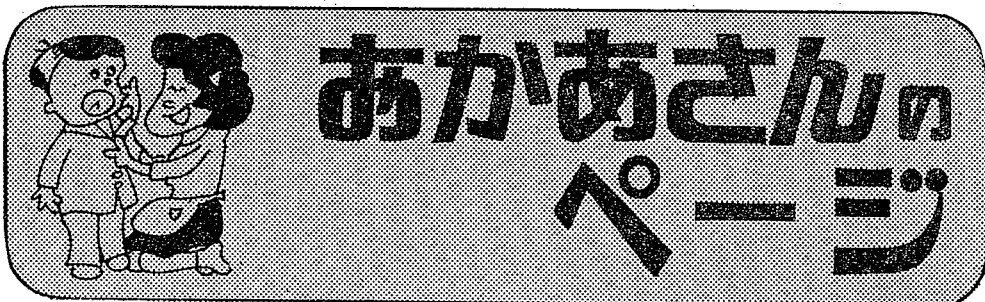

あかあさんのページ

一般住民血圧検診

月日	会場	月日	会場
2月7日	月 新方公民館	2月21日	月 福栄公民館
9日	水 大相模公民館	22日	火 出羽公民館
10日	木 荻島公民館	23日	水 大袋公民館
16日	水 桜井公民館	24日	木 川柳公民館
17日	木 大沢公民館	25日	金 蒲生公民館
18日	金 増林公民館	28日	月 北越谷記念会館

成人病(特に40歳以上の方)の予防対策として、次のとおり一般住民血圧検診を行います。ご参加の方も検診を受けられませんか?とお誘いいたします。

なお、現在病院で治療を受けている方はこの検診をご遠慮ください。

受付時間 午後1時30分~3時30分

検査内容 尿検査(腎臓病、糖尿病、肝臓病)、血圧測定、保健指導

問い合わせ先 市衛生課予防衛生係 電話64-2111 内線3546

健康相談室が お休みになります

市衛生課では、毎週月曜日と木曜日に健康相談を行っています。2月14日(月)はガン講演会が行われるためお休みになります。ご了承ください。

ガン講演会を開催

市衛生課では、成人病予防対策の一環として4月1日から胃がん集団検診を実施する予定ですが、これに先立ち次のとおりガンの講演と映画の会を開催します。

とき 2月14日(月) 午後1時から

ところ 市福祉会館老人娯楽室

テーマ 「ガンで死なないために」

講師 越谷市藤田医院 院長 藤田健三先生

映画 「越谷市の胃カメラ検診の実態」

問い合わせ先 市衛生課予防衛生係 (電話64-2111内線254~256)

市内産直! 野菜の「朝市」

○2月5日 市福祉会館東側道路上 (毎月第1、3土曜日、雨の場合は翌日の日曜日)

○2月12日 登戸町児童公園 (毎月第2土曜日、雨天中止)

時間はいずれも午前6時~8時頃までです。くわしくは農務課農務係まで (電話64-2111 内線544)

保母のパート募集

市では市立保育所で働く、保母のパート希望者を募集します。

▶応募資格 学歴・資格の有無、年齢は問いません。ただし乳幼児と共に機敏に動ける健康な方。

▶勤務時間 朝午前7時30分~9時及び夕午後4時30分~6時30分の間で指定する時間(朝夕共に可能であること)

▶応募方法 市販の履歴書に必要事項を記入し、2月21日(月)までに市役所職員課に提出してください。

▶採用方法 応募者の面接を2月23日、24日に行い、その成績結果のよい方から順番に登録し、4月から成績順に勤務していただきます。(昭和52年度は約35人の方をお願いする予定です)

問い合わせ先 市職員課 電話64-2111内線363・333

水道にも冬じたくを

今年、昨年の寒さに引き続き寒波に見舞われて、水道管の凍結した家庭が相当多くなりました。もう1月だから大丈夫といっても、まだまだ寒さが続きます。寒い朝、水が出ない困らないよう今からでも保温して水道を大切にしましょう。

△夜の冷えに注意
気温がマイナス4度以下になると水道の水が凍ったり、水道管が破裂したりします。特に多いのは次のようなところ。

△水道管が露出しているところ

△水道管が北向きにあるところ

△風当たりが強いところにある水道管

△凍って水が出ないとき
タオルをかぶせ、その上からゆっくゆっくお湯をかけてください。急に熱湯をかけると、水道管やバルブが破裂する恐れがありますので注意しましょう。

△破裂したとき
まず、止水栓を止めて水を止め、破裂した部分の布かテープをしっかりとまきつけて応急処置をしてください。そして水道事業団か公認業者を修理をお申し込みください。

問い合わせ先 越谷・松伏水道企業団 電話0489-661393



乳幼児の下痢症が流行しています

一病名は冬季下痢症

乳幼児に多く、今年の症状は下痢の期間がやや短くなっています。

△手当てのしかた
▼嘔吐し始めの1~2日は、少量(20~50cc)の水(ミルク、さ湯、ばん茶、ジュースなど)を回数多く与え、嘔吐は少なくなる。この時期はお母さんのやり方次第で良くも悪くもなります。

▼嘔吐が止まって下痢が続く時期は下痢の量(まげない)量(水分)の水分(ミルク、さ湯、水分の多い離乳食、うすいかゆなど)を与える。この場合下痢が多くても心配ありません。これからの本格的な冬、まだまだ寒い日が続きそうです。乳幼児の健康にはくれぐれも注意しましょう。

越谷市立病院小児科より

訪問販売の契約は慎重に

訪問販売についての問い合わせ及び買物についての苦情相談は、市商工課消費生活係(電話64-2111内線211~214)まで。

マイホームづくりの融資相談

中小企業や商店等に働き、マイホームを考えている勤労者の方を対象に住宅資金の融資相談を行います

とき 2月15日(火) 午前9時~12時まで

ところ 市役所5階第2会議室

△相談内容
・労働金庫貸付制度(住宅・生活資金)の説明と申請手続き
・埼玉県労働者信用基金協会の利用方法
・国や県の住宅資金貸付制度について

問い合わせ先 市商工課消費生活係 電話 64-2111 内線468