

相模町に2番目の老人農園がオープン

開園 5月10日 申込受付 4月16日～26日まで

市では、昭和五十二年十一月出羽地区(神明町)に老人農園を開設し、いまお年寄りの方々に利用いただいておりますが、さらに大相模地区にも老人農園を開設します。

お年寄りのみなさん、手作りの野菜も草花栽培をお楽しみください。

場所 相模町五百四十三番地
区画数 25区画(1区画約5坪)
貸付料 無料(1人1区画)
貸付期間 2年間
対象者 市内在住で60歳以上の方
貸付方法 申し込み順としますが、応募者多数の場合は抽選によって決定。

収穫物 収穫物は各人の自由
農具 農具等は各自が用意
受付期間 4月16日～26日まで
申し込み先 福祉事務所得信課
電話64-2111 内線3011



土の匂いが...

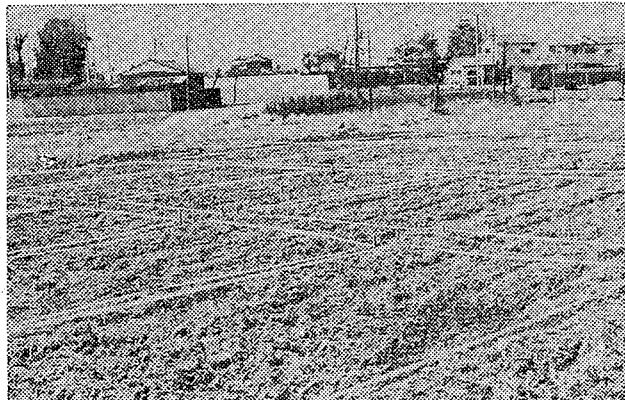
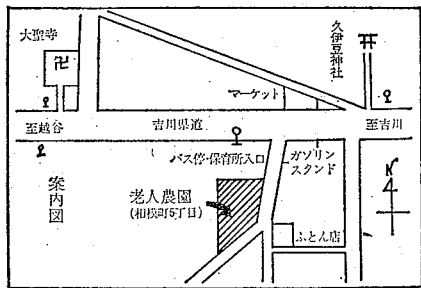

図書館



だより

(日光街道・越谷宿の景)

第78回 史跡めぐり

とき 4月24日(日) 午前9時15分
北越谷駅東口(足利銀行前) 集合
コース 北越谷(野田行・午前9時35分発)～野田駅
清水公園 駅下車～金乗院～岩名洞くつ(古墳)～清水公園(食事)～博物館～越谷
会費 500円(交通費他)
※昼食は各自用意くださるか、公園内の食堂をご利用ください。

第97回 俳句教室

とき 5月1日(日) 午後1時から
ところ 福祉会館第2会議室
会費 200円
※参加者はなるべく5句ご持参ください。

◇図書 の 寄 贈◇

市内中町の山口芳文氏から、世界教育事典、戦後日本の教育文化他50冊(5万円相当)の図書が寄贈されました。



移動図書館

らびはと号の巡回

| 巡回日 | 午後1:30～2:30 | 午後3:00～4:00 |
|----------|-------------|-------------|
| 4月19日(火) | 平方立野 | 大袋公民館 |
| 20日(水) | 平方中央 | 大林新生集会所 |
| 21日(木) | 大里三栄団地 | 弥栄第2公園 |
| 22日(金) | 袋山つつみ団地 | 恩間地産 |
| 26日(火) | 蒲生東町集会所 | 大成町みどり団地 |
| 27日(水) | 宮本町5丁目 | 北越谷記念会館 |
| 28日(木) | 蒲生本町 | 大間野4丁目 |

図書館は福祉会館の三階です。電話64-2111 内線図書室一五五八・事務室一五四九

スポーツ少年団の団員募集

問い合わせ先 教育委員会社会体育課
電話64-2111 内線425

| 団名 | 練習日時 | 会場 | 対象者 | 連絡先 |
|---------|---|---------------|-----------------------|-------------------------------|
| 柔道 | 毎週火・金曜日 18:30～20:30 | 市立第2体育館 | 小学生男女 | 直接練習会場へ |
| トランポリン | 毎週火・金曜日 18:30～20:30 | 市立第2体育館 | 小学生から高校生男女 (定員20名) | 教育委員会社会体育課 電話64-2111 内線425 |
| 大沢北サッカー | 毎週水・土曜日 (水) 16:30～17:30 (土) 14:00～16:00 | 大沢北小学校庭 | 小学5・6年生男子 (定員10名) | 鈴木美彌子宅 電話75-1447 |
| 空手 | 毎週火・木曜日 18:00～19:30 | 越ヶ谷小体育館 | 小学生男女 | 直接練習会場へ |
| 出羽剣道 | 毎週日曜日 8:00～12:00 | 出羽小体育館 | 小学3年生から中学生男女 | 出羽公民館 電話62-2854 |
| 南越谷ソフト | 毎週日曜日 8:30～12:00 | 蒲生小学校庭 その他 | 小学3年生以上の女子 (定員10名) | 門野保宅 電話62-5886 |
| 器械体操 | 毎週金曜日 (小学生) 16:30～18:00 (中学生) 17:30～19:00 | 市立第2体育館 | 小学生男女 (定員40名) | 新山美鈴宅 電話74-6987 |

全員集合!!
スポーツ少年少女

各スポーツ少年団では、次の図表のとおり新規団員を募集します。

スポーツの好きな少年少女は、ふるって参加しよう。

おしらせのページ

ご案内

無料調停相談をご利用ください

憲法週間(5月1日～7日)にちなみ、「無料調停相談」を開設します。秘密は絶対守りますので、ご遠慮なくご相談ください。

とき 5月2日(月)
午前10時～午後3時まで
市役所5階大会議室

相談員 弁護士、調停委員、裁判所職員
内容 家庭問題、相続、土地・建物
交通事故、商売取引等の法律問題

主催 浦和地方・家庭裁判所
埼玉調停協会
後援 埼玉弁護士会、越谷市
問い合わせ先 浦和地方裁判所越谷支局
電話64-2111

少年野球広場を貸出します

市では、小学生を対象にした少年野球広場の貸出を次のとおり行います。

場所 増林の総合公園内
コート A・B・C・Dの4面
時間帯 ①午前6時～8時
②午前8時～10時

組織の中の自分を考えてみませんか

少林等法政会連盟では、毎月有段者による「学科」の公開講座を開催しています。組織の中の自分を考えてみませんか。

とき 4月26日(火)
午後7時～9時まで
ところ 大沢公民館大会議室
テーマ「吉田松陰の理想」
費用 無料
問い合わせ先 南越谷公民館・山崎まで
電話64-2111

交付手数料の改正

地方公共団体手数料金の改正により、四月一日から次のとおり手数料が改正されました。

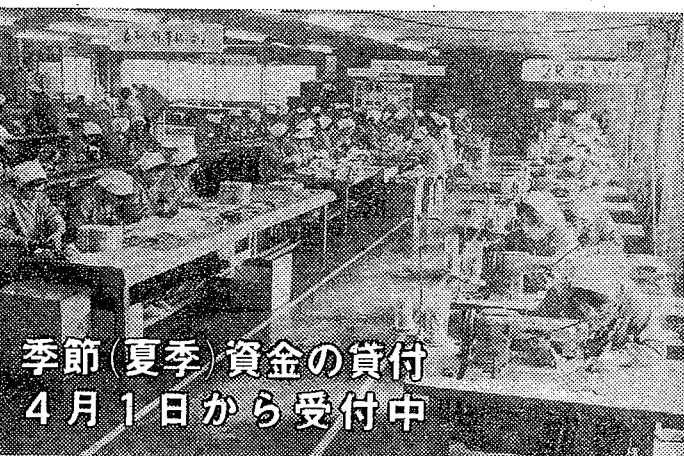

季節(夏季)資金の貸付 4月1日から受付中

中小企業のみなさんへ

県では、ことしも夏季の資金需要期における中小企業の金融の円滑化を図るため、4月1日から夏季資金の貸付を行っています。どうぞご利用ください。

＜貸付限度額＞
①業種別組合およびその組合員……1000万円(ただし知事が特に認める場合は2000万円)
②小規模事業者および信用組合員……200万円

＜貸付利率＞
①年利7.25%以内(ただし保証付は年利7.00%以内)
②信用組合については年利8.00%以内(ただし保証付は年利7.75%以内)

＜貸付期間＞
4月1日～10月31日まで
問い合わせ先 越谷市商工会 電話66-6111



ありがとうございます

サイレンの吹鳴を一時中止します

越谷市消防署では、大沢公民館の聖像(見張り塔)見張りを省力化、近代化をはかるため、テレビ監視機切替えを完了いたしました。

については工事完成予定の五月中旬まで、サイレンの吹鳴を中止します。

①小売販売業者に対する米穀類購入量割当て手数料100円が300円に
②旅行証明書交付手数料10円が50円に
③旅出証明書交付手数料50円が100円に

明るく 住みよい まちづくり

市では、住みよいまちづくりを目的として、昭和49年6月に越谷市開発指導要綱を定め、開発行為を行うみなさんに対して特別の協力をお願いしています。

とくに100㎡未満の小宅地で公道中心3m後退し、市道用地を無償譲渡にご協力いただいたみなさんに、住宅改良並びに代替地へ移転する為の融資制度をご利用いただいておりますが、このたび宮本町3丁目地内の市所有代替地に移転された方の新居が立派に完成しました。

今後とも住みよいまちづくりに、市民のみなさんのなお一層のご協力をお願いします。

開発部開発指導課

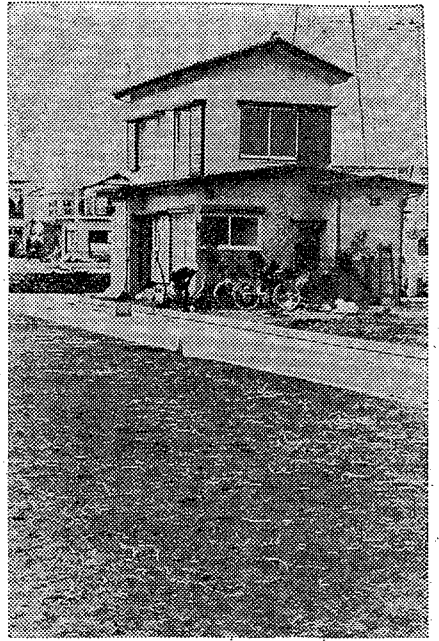

代替地に完成した新居

市史編さんだより (206)

村の娯楽

現代はレジャーブームともいわれ、余暇を楽しむのが生活の一部に定着しつつあるようである。もっともテレビや映画をはじめ、旅行・スポーツ・パチンコなど、余暇を過ごす娯楽機関には不自由しない。

それでは江戸時代の大都會はさておき、一般農村での娯楽とはどのようなものであったのか。当時は、村あるいは部落単位での生活共同体が構成されていた関係から、娯楽も村や部落を中心とした集団行事が一般的であった。なかには代参講や通路などによる寺社参詣旅行、あるいは俳諧や茶などを楽しむ人もいたが、これらは余暇をもった上層農民に限られた。そして一般農民の娯楽は、念仏講・庚申講・月待講など信仰と娯楽が重なった行事、あるいは講談、若者講などの年齢集団による寄合が大きな比重を占めていた。

このほか特殊なものとしては、寺院の法会や神社の祭礼などに催される、角力・手踊・芝居・花火などが娯楽の中心であった。ここに芸人を招いての手踊や操り人形芝居の興行も盛況で、安永四年(一七七五)三月、大原村松山で、同九年春大原村松山でそれぞれ操り人形芝居の大興行が催されたと記録されている。また江戸の角力取りを招いての勧進角力や、旅廻りの芸人による村芝居なども知られていたが、正徳四年(一七一四)には勧進元であつた

た袋山村の名主が、宝暦六年(一七五六)には同じく七左衛門村の名主が、村の困窮を招くとの理由で、村内の農民から勧進角力や村芝居の中止を支配所に訴えられている。

江戸幕府は、村内の人寄せ興行を風俗悪習の基として原則的には禁止していたが、実際にはこうした人寄せ興行が盛んに行われていたのが実情である。下掲の図は砂原村において講談興行が行われた際に配付された木版刷の広告である。年代は不詳ながらおよそ文化年間(一八〇四～一八)の春と推定される。この広告には桜花と講談が画かれており、催し物は前座として兩多不慮見による「和漢讀本」と、後座として野田榮々斎による「浮世ばなし」などがたりとなっており、世話人は砂原村の若者中、興行主は同村名主の定石齋門で、一村を挙げての大興行であったようである。

越谷地区は江戸に近かつた関係からか、若者が中心となつて行つた伝統的な地芝居は定着しなかったが、所によつて若者仲間間の地芝居が盛衰をきわめたところもある。その後、文政改革に



写真は砂原村の講談興行広告

重度身体障害者に ハガキをプレゼント

お申し込みください。なお代理の場合、整理票の裏面に代理人の住所氏名を記入し、押印してください。

(2) 越谷郵便局に直接おいでにならない場合は、整理票に必要事項を記入、押印のうえ、越谷郵便局に郵送していただきます。

▽配布対象者
1. 2級の身体障害者手帳を有し、52年4月1日現在満6歳以上の方。

▽受付期間
4月1日～5月31日まで

▽申込方法
(1) 越谷郵便局または市役所福祉事務所に必要書類を提出し、印のうえ越谷郵便局に手帳を提出し、

お申し込みください。なお代理の場合、整理票の裏面に代理人の住所氏名を記入し、押印してください。

▽配布期間 4月20日～5月31日
▽配布枚数 一人につき20枚
▽問い合わせ先
越谷郵便局郵便課
電話74-188-1
市役所福祉事務所
電話64-222-2内線303

取り次ぎ店を ご利用ください

- ・越谷駅共助会売店(年中無休)
- ・北越谷駅金太郎屋(年中無休)
- ・大袋駅山崎自転車屋(毎月第一日曜日)
- ・せんげん合衆東口川口商店(毎月第三水曜日)
- ・武里駅森田正商店(毎月週日)
- ▽手数料
住民票(一枚)……………五〇円
戸籍謄抄本(一通)…………二〇〇円
問い合わせ先
市役所市民課
電話64-222-2内線二七九、二八二

青年クラブ会員募集

対象 小学3年生から中学校3年生までの健康な男女で、一月に2回以上練習に出席できる児童生徒。

練習日 毎週日曜日
午前9時～12時まで
会場 主に増田公民館
交通安全パレード、マーチングフェスティバルなどの大会参加および発表会。

申し込み先
・教育委員会社会教育課
電話64-222-2内線四〇七
・花谷志保子宅 電話62-1978-9

8ミリ映画は楽し

越谷シネ同好会では、8ミリ映画の撮影、編集、サウンド等について、映画をかねた研究会を毎月1回行つております。8ミリ映画に興味をお持ちの方は、お気軽においでください。

毎月第3日曜日
午後5時30分～9時まで
ところ 東小林記念会館
問い合わせ先 フタバ書店・家所まで
電話62-133-9

元気な小中学生求む

越谷少年少女吹奏楽団では、吹奏楽員およびパトナール員を募集いたします。

練習日 毎週木曜日
午前10時～12時まで
場所 大沢公民館
申し込み先 杉本治子宅
電話63-100-3

あなたもリーダーに

レクリエーション研究会では、レク活動の好きな方、将来レク・リーダーとして活躍したい方を募集しています。歌・ゲーム、ダンスに、明日のリーダーをめざすあなたをお待ちしています。

定例日 毎月第2・4水曜日
時間 ① 午後6時45分～8時
② 午後7時～9時
費用 無料(教材費は受講者負担)
申込受付 4月15日～5月6日まで
直接青年の家へお申し込みください。

真の自己確立に

少林寺法越谷道場では、新規会員を募集しています。あなたも少林寺法で、真に自分をよびだすことができます。「自己」を確立してください。

対象 どなたも自由に参加ください
練習日 毎週月・木曜日
午後6時～9時まで
会場 市立第2体育館
※希望者は直接練習会場においでください。

大会運営の裏方さん

陸上競技クラブでは、陸上競技大会運営のお手伝いをしていただける方を募集しています。(年齢不問)

陸上競技の好きな方ならどなたでも結構です。大会をささげる裏方さんをお待ちしています。

・教育委員会社会教育課
電話64-222-2内線四三三
・菅野 泉宅(夜間受付)
電話74-101-3

お詫びします

広報こしがやが4月16日号に掲載予定の老人体操教室並びに福居体操教室の記事が、全編等の都合により掲載できなことをお詫びします。なお、調整がつかない次第お知らせします。

教育委員会社会教育課

女性コーラス会員

「コール・フロイト」

あなたにも歌えます
わたしにも歌えます
歌うことの好きな方、2～3種に楽しく歌いませんか(年齢不問)

練習日 毎週木曜日
午前10時～12時まで
場所 大沢公民館
申し込み先 杉本治子宅
電話63-100-3

明るい家庭づくりに

家庭婦人フットボール連盟では、いま新規加盟チームを募集しています。いつまでも若々しく健康を保ち、明るい家庭づくりに、フットボールをお進めします。

対象 市内在住の家庭婦人で編成するチーム(年齢不問)
会費 1チーム年間二〇〇円
申込方法 加盟希望チームの代表者は、教育委員会社会教育課に直接お申し込みください。

青年クラブ会員募集

対象 小学3年生から中学校3年生までの健康な男女で、一月に2回以上練習に出席できる児童生徒。

練習日 毎週日曜日
午前9時～12時まで
会場 主に増田公民館
交通安全パレード、マーチングフェスティバルなどの大会参加および発表会。

申し込み先
・教育委員会社会教育課
電話64-222-2内線四〇七
・花谷志保子宅 電話62-1978-9

募 集

青年クラブ会員募集

対象 小学3年生から中学校3年生までの健康な男女で、一月に2回以上練習に出席できる児童生徒。

練習日 毎週日曜日
午前9時～12時まで
会場 主に増田公民館
交通安全パレード、マーチングフェスティバルなどの大会参加および発表会。

申し込み先
・教育委員会社会教育課
電話64-222-2内線四〇七
・花谷志保子宅 電話62-1978-9

ふる盆の 空だきにご注意

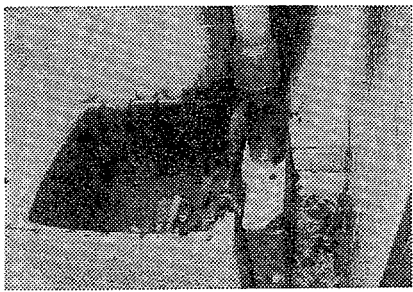

最近、風呂盆の空だきによる火災がめだつて多く発生しています。市内では、昨年の火災件数の19パーセントが風呂盆の空だきによるものです。石油およびガス風呂盆を使用する場合、次の注意事項を守りましょう。

- △燃え付ける場合の注意
 - ・釜の周囲は密閉する。
 - ・換気が充分にできる場所に設置する。
 - ・釜の循環パイプは正しく接続する。
 - ・排気筒は屋外に出す。
 - ・空気を防止装置をつける。
- △水を入れる場合の注意
 - ・浴槽の排水口の栓は、漏れないよううすしかりと手で差し込む。
 - ・浴槽の水は、上部の循環口より10センチメートル以上まで入れる。
- △火をつける場合の注意
 - ・浴槽の水は、点火する前に適量になつているかを確認する。
 - ・マッチ等の火を芯の近くに落とさない。
 - ・石油釜は、燃焼筒を左右に動かして芯の位置を確認する。
 - ・ガス釜は、ガス漏れがないかを確認する。

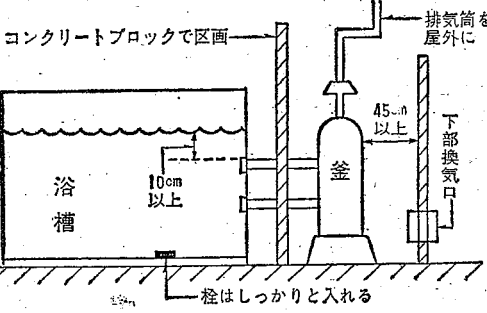

- △火をつけた後の注意
 - ・しばらく燃え具合を見て、10分位してから炎の状態を調べる。
 - ・浴槽の水が減っていないかを見る。
 - ・石油釜が異常な燃え方をしている時は、芯を下げて直す。
 - ・ガスが立ち消えた場合は、コックを閉め、窓を開けてガスの臭いが床面からなくなった後に点火する。
 - ・出かける時や寝る時は火が完全に消えているかを確認する。
- △日常の点検
 - ・芯の手入れをする。
 - ・釜のすずを取る。
 - ・煙突の掃除をする。
 - ・油タンクの清掃をする。
 - ・点検がむずかしい場合は、専門の業者に見てもらおう。

あかあさんのページ

5月2日から

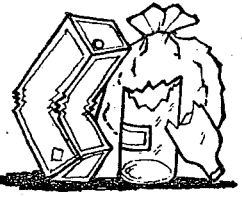

燃えないごみの収集が週一回になります

燃えないごみの収集は、五月四日が四月二十九日(天皇誕生日)の振替替え休日になります。

※四月二十九日は、火・金収集地区に限り収集しますが、五月四日は全地区収集が休みになります。

▼燃えないごみの収集

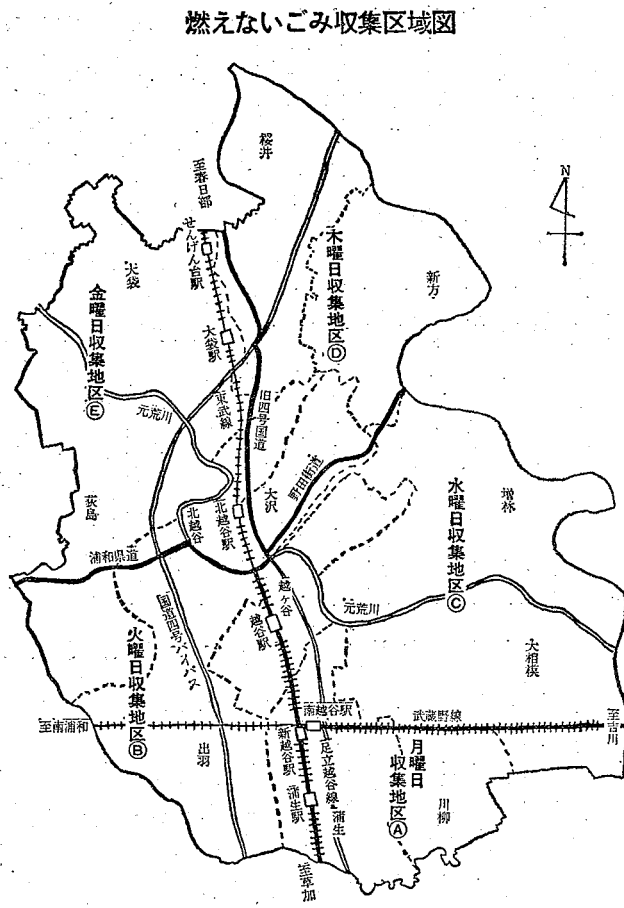

燃えないごみ収集日程

| 月日 | 収集地区 |
|---------|----------|
| 5月2日(月) | 月曜日(A)地区 |
| 3日(火) | 休み |
| 4日(水) | 水曜日(C)地区 |
| 5日(木) | 休み |
| 6日(金) | 金曜日(E)地区 |

燃えるごみ収集日程

| 月日 | 収集地区 |
|----------|---------|
| 4月29日(金) | 火・金収集地区 |
| 30日(土) | 水・土収集地区 |
| 5月1日(日) | 休み |
| 2日(月) | 月・木収集地区 |
| 3日(火) | 休み |
| 4日(水) | 休 |
| 5日(木) | 休 |
| 6日(金) | 火・金収集地区 |
| 7日(土) | 水・土収集地区 |

市内産直! 野菜の「朝市」

4月16日
市福祉会館東側道路上
(毎月第1、3土曜日、雨天の場合は翌日の日曜日) 時間は午前6時~8時頃までです。
くわしくは農務課農務係へ(電話64-2111内線544)



三種混合(第1期)予防接種

百日せき、ジフテリア、破傷風の予防接種を下記日程のとおり行います。該当者は当日晨の体温を計り、問診票に記入して決められた会場に持参してください。なお問診票は、ない方のために各会場に用意しております。

注意 ましん、ポリオ、BCG、種痘の予防接種を受けた幼児は1か月、その他の予防接種は1週間経過していないければ受けられません。

該当者 48年12月1日から50年4月30日生れの幼児。

受付時間 午後1時30分から午後2時30分まで

持参するもの 母子健康手帳、鉛筆、スリッパ

通知はがき

問い合わせ先 午前中に市衛生課予防衛生係へ(電話64-2111内線255・256)



天然記念物 久伊豆神社の藤

一藤まつりを開催

期間 4月27日~5月10日まで
場所 越ヶ谷久伊豆神社境内
モデル撮影会 5月5日 午前10時~午後3時(雨天中止)
主催 越ヶ谷市観光協会

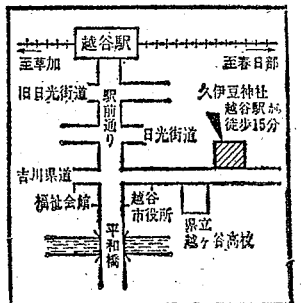

| 月日 | 第1回 | 月日 | 第2回 | 月日 | 第3回 | 会場 | 該当する住所地 |
|------|-----|------|-----|-------|-----|--------|---|
| 5月6日 | 金 | 6月3日 | 金 | 7月1日 | 金 | 蒲生公民館 | 登戸、登戸町、蒲生南町、七左町1丁目、七左工門、蒲生 |
| 9日 | 月 | 6日 | 月 | 4日 | 月 | 桜井公民館 | 平方、大泊 |
| 10日 | 火 | 7日 | 火 | 5日 | 火 | 越谷保健所 | 東越谷1~4丁目、東小林、西方 |
| 11日 | 水 | 8日 | 水 | 6日 | 水 | 大袋公民館 | 袋山 |
| 12日 | 木 | 9日 | 木 | 7日 | 木 | 大沢公民館 | 北越谷1~5丁目、大里、花田700・713・718、越ヶ谷1690・2230・2236・2623 |
| 13日 | 金 | 10日 | 金 | 8日 | 金 | 狹島公民館 | 南沢崎1~3999、野島、小菅川、砂原、北後谷、西新井、長島 |
| 16日 | 月 | 13日 | 月 | 11日 | 月 | 出羽公民館 | 宮本町3~5丁目、谷中町1~4丁目、新川町1~2丁目、越ヶ谷、七左町2~8丁目、大間野町3~5丁目、大間野 |
| 17日 | 火 | 14日 | 火 | 12日 | 火 | 蒲生公民館 | 南越谷1~3丁目、蒲生寿町、蒲生東町、蒲生西町1~2丁目 |
| 18日 | 水 | 15日 | 水 | 13日 | 水 | 川柳公民館 | 川柳町1~6丁目、妻家、伊原1~2丁目、伊原、上谷 |
| 19日 | 木 | 16日 | 木 | 14日 | 木 | 越谷保健所 | 弥生町、赤山町1~6丁目、東柳町、元柳町、宮本町1~2丁目 |
| 20日 | 金 | 17日 | 金 | 15日 | 金 | 大沢公民館 | 神明町1~3丁目、大沢1~4丁目、大沢 |
| 23日 | 月 | 20日 | 月 | 18日 | 月 | 桜井公民館 | 下間久里、上間久里 |
| 24日 | 火 | 21日 | 火 | 19日 | 火 | 大袋公民館 | 恩間、大道、大竹、三野宮、恩間新田、南萩等4000~ |
| 25日 | 水 | 22日 | 水 | 20日 | 水 | 増林公民館 | 増林、花田、増森 |
| 26日 | 木 | 23日 | 木 | 21日 | 木 | 新方公民館 | 給渡、大松、北川崎、向畑、大宮、大杉 |
| 27日 | 金 | 24日 | 金 | 22日 | 金 | 蒲生公民館 | 蒲生1~4丁目、蒲生本町、蒲生愛宕町、大間野町1~2丁目、蒲生旭町 |
| 30日 | 月 | 27日 | 月 | 25日 | 月 | 大相模公民館 | 相模町1~7丁目、大成町1~8丁目、東町1~7丁目、南百、千足、中島 |
| 31日 | 火 | 28日 | 火 | 26日 | 火 | 越谷保健所 | 越ヶ谷本町、中町、柳町、御殿町、越ヶ谷1~5丁目、越ヶ谷、瓦曾根1~3丁目、瓦曾根 |
| 6月1日 | 水 | 29日 | 水 | ※ 27日 | 水 | 大沢公民館 | 赤土、赤土町1~4丁目、大房、大林 ※ 7月27日だけは、市立第一体育館で行います。 |

発行・埼玉県越谷市役所 編集・企画部広報課 電話 0489-141111