



# こしがら



## はじめて手にした ジャガイモに大喜び 市立「あけほの学園」でイモ掘り

市内東小林の重度心身障害児通園施設「あけほの学園」で6月22日、園内につくられた保母と職員手作りのジャガイモ畑で、園児15人は保母や応援に駆けつけたお母さん、ボランティアと一緒にイモ掘りを楽しみました。

日ごろ土に親しむ機会の少ない園児たちは、掘り出したジャガイモを手に大はしゃぎ。この日収穫されたジャガイモ10杯ほどのジャガイモは、お昼にさっそくトリ肉と一緒に煮て出され、みんな大喜びでした。

### 猪突猛進 梅雨空はらう

市長 黒田重晴

梅雨はまだ遠く、あった越谷市にも、ようやく遅い春がめぐり来たのでしょうか？

外はうっとうしい梅雨空の六月でしたが、市長室にも久しぶりに青空がのぞみ、明るい太陽の光がさしこんだかのような日々がありました。

去る十八日には大林新自治会の役員の方々が訪れました。用件は、先に相談を受けていた自治会内の集中方式の浄化槽が不完全をめぐり、市民の方から市役所職員が感謝状を受けるとのことでもあり、私はいたゞ「ごめん」といってためらいを感じましたが、皆さんの好意を卒直にお受けし、職員に伝達しました。当然の職務を、当然のこととして行った過ぎませんが、それを市民の方に卒直に伝えたとき、職員が驚かされるのは、やっぱり私もうれしく、職員にとっても、一層の励みになることでしょう。

特に私が感激したのは、下水処理施設の改善に熱心に努力を続けてこられた、婦人の対策委員長さんが、「私たちはなんでも市当局に頼ることはなく、自分たちで出来ることは自分たちの手で解決努力し、自分たちの力は出来ないことを市にお願ひしていません」と発言されたことでした。

市民の皆さんがみんな、こんな考え方になった時、越谷市はほんとうに素晴らしいまちになることでしょう。そして現実には、市内のあちこちの自治会で、こうしたしつかりとした市民自治の芽がどんどんと芽生え、育ちつつあるのです。私はこのことが何よりもうれしく、市長としての生甲斐と喜びを感じています。

梅雨空はらう、梅雨はまだ遠く、あった越谷市にも、ようやく遅い春がめぐり来たのでしょうか？

(79)



越谷市の人口			
(昭和52年6月1日現在)			
(住民基本台帳)			
総人口	20万4669人	879人	増
男	10万3230人	373人	増
女	10万1439人	506人	増
世帯数	5万8761世帯	251世帯	増

越谷市の晴雲を吹きさらしたニュースもありました。市の基本方針として実施している開発指導要綱を守らないため、水道給水をストップしたことから、裁判になっていた、蒲生旭町の藤井征紀さんとの二年間の紛争事件に解決の道が開けたのです。

藤井さんが「開発指導要綱を守り、協力したい」と、去る十九日付で訴訟の取り下げ申請を越谷地裁に出し、市も二十三日これに同意し、裁判は終了しました。

何の私怨もない市民の方と争わざるを得ない立場にあって苦しんでいた私の心も、これでほんとうに晴れ晴れしました。

藤井さんの話しによると、開発指導要綱に反発し、周囲の応援団に激励されて訴訟を起したものの、二年間井戸水だけの生活は大変なもので、特に奥さんが悲鳴をあげてしまった、とのことでした。

私も個人的には藤井さん一家に申訳けない気持ですが、越谷市の将来のため、今後も鬼になる以外にない場合があるのです。

もう政治的に利用されるのはごりです。これからは市政に協力して自分の家庭生活を守って行きたい、としんみり話しておられた藤井さん一家の不幸を祈りたいと思います。それ以外にも、必要以上にこの事件を喧嘩させた「応援団」の無責任さには、強い怒りがこみ上げてきます。

〈計算例…1〉

土地面積 200㎡
50年度課税標準額 10,000円/㎡ 2,000,000円
51年度課税標準額 12,500円/㎡ 2,500,000円
52年度課税標準額 15,000円/㎡ 3,000,000円

(1)小規模住宅用地の場合
居住の用に供する建築物が1棟建てている場合、200㎡までが小規模住宅用地になります。(4分の1課税)

(2)その他の住宅用地
居住の用に供する建築物の延床面積が100㎡までが住宅用地になります。このうち小規模住宅用地に該当しないものは、通常の課税率(100%)が適用されます。

(3)個人の非住宅用地
居住の用に供する建築物以外の土地で事務所、店舗、倉庫、物置等の敷地又は建築物の建てた土地(100%課税)

(4)法人の非住宅用地
居住の用に供する土地以外で工場、倉庫、事務所等の敷地又は建築物の建てた土地(100%課税)

Table with columns for year (51, 52, 53) and tax amount. Shows a decrease in tax amount over time due to the small residential land discount.

あなたの 昭和52年度

一般農地に係る負担調整措置

一般農地とは、農地法第11条第1項第1号に規定する農地を指し、その課税率は30%以下と定められています。

二、上昇率の求め方
51年度課税標準額を1.1倍したものが52年度の課税標準額となります。

三、上昇率の求め方
(1)原則として住宅用地以外の土地等に適用される上昇率(課税標準額)は、51年度課税標準額を1.1倍したものとします。

〈計算例…2〉

Table showing tax calculation for different land types: small residential, other residential, and non-residential.

(2)課税標準額及び税額計算

Table showing the calculation of tax amounts for various land types, including small residential and non-residential.

土地の税額はこうなります

固定資産税の負担調整措置と税額算定法

宅地等に関する負担調整措置

土地の課税率に対して課税されるのが固定資産税です。このうち土地については、その評価額に対して税金が計算されます。

三、上昇率の求め方
(1)原則として住宅用地以外の土地等に適用される上昇率(課税標準額)は、51年度課税標準額を1.1倍したものとします。

(四)前年度の課税標準額が異なる場合
前年度の課税標準額が異なる場合は、その差額を考慮して課税標準額を算定します。

〈計算例…3〉

計算例…2のうち用途変更地等に対する取扱い
51年度は個人の非住宅用地600㎡であった土地に居住の用に供する建築物が1棟、延床面積40㎡建てた場合、下記の様に計算になります。

(1)課税標準額及び税額計算

Table showing tax calculation for a land use change scenario, comparing 51 and 52 degrees.

〈計算例…4〉

計算例…2のうち用途変更地等に対する取扱い
51年度は個人の非住宅用地600㎡であった土地に居住の用に供する建築物が1棟、延床面積40㎡建てた場合、下記の様に計算になります。

(1)課税標準額及び税額計算

Table showing tax calculation for another land use change scenario, comparing 51 and 52 degrees.

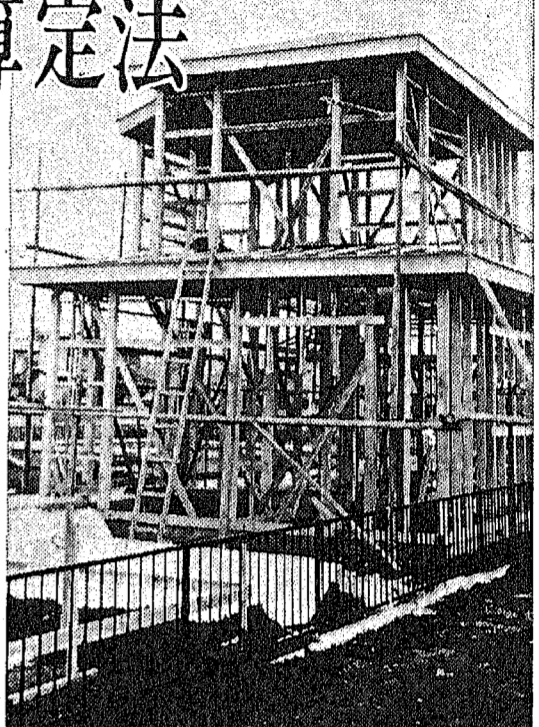

三、前年度の課税標準額が異なる場合
前年度の課税標準額が異なる場合は、その差額を考慮して課税標準額を算定します。

都市計画法

都市計画法に基づき、土地利用の規制が行われます。これは都市の発展と住民の生活の質を向上させるための重要な手段です。

選挙公報が配布されています。7月10日(午前7時～午後6時)は参議院議員選挙の投票日です。入場券は個人宛に郵送されます。不在者投票の期間も記載されています。

六月定例会市議会が開かれました。六月定例会は、六月十日(午後七時)から市議会議事堂で開かれました。議案の審議や市長の報告が行われました。

**出羽地区 七五折七二二**  
 マホトボトボ博覧会  
 とき 7月1日(日) 10時～17時  
 ところ 大崎小学校校庭  
 主催 出羽地区博覧会  
 出羽地区博覧会  
 マホトボトボ博覧会  
 とき 7月1日(日) 10時～17時  
 ところ 大崎小学校校庭  
 主催 出羽地区博覧会  
 出羽地区博覧会

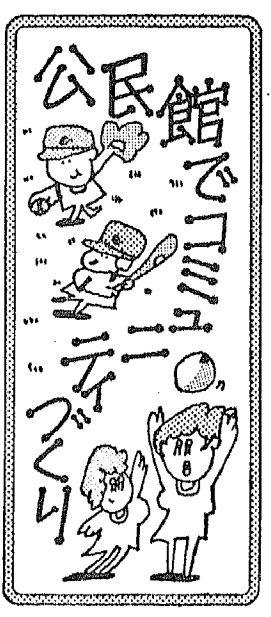

**公民館で「ミニ」**  
 マホトボトボ博覧会  
 とき 7月1日(日) 10時～17時  
 ところ 大崎小学校校庭  
 主催 出羽地区博覧会  
 出羽地区博覧会

**浦和・大崎公園へ**  
 サイクリングしよう  
 とき 7月1日(日) 10時～17時  
 ところ 浦和・大崎公園  
 主催 浦和・大崎公園  
 サイクリングしよう



**甘いかおりをただよわせ**  
 ここ市内浦和の森田金里さん宅には、出荷の最盛期を過ぎたものの跡風えくちなしが可憐な花を咲かせています。その純白でもの悲しい花は、視線の先にひととき涙丸、なんともいえぬ甘いかおりをあたり一面にただよわせています。



**ママ／ナイスバッティング**  
 第10回越谷市家庭婦人ソフトボール連盟大会  
 とき 6月23日、市内緑地の総合公園で第2回越谷市家庭婦人ソフトボール連盟大会に21チームが参加、かん高い声援がとびかちらぎやかな大会となりました。  
 ママががんばって一先勝に若いママさんたちは大いにハッスル。この1日はかり家事のこと忘れ楽しい1日を過ごしました。  
 △優勝 ピーナズ △2位 ピーナズ △3位 若草 不動クラブ  
 ▶ 力投するママさんピッチャー

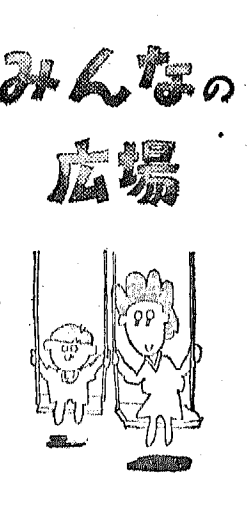

**みんなの広場**  
 丹沢大山をハイキング  
 とき 7月1日(日) 8時～15時  
 ところ 丹沢大山  
 主催 丹沢大山ハイキング会  
 丹沢大山をハイキング

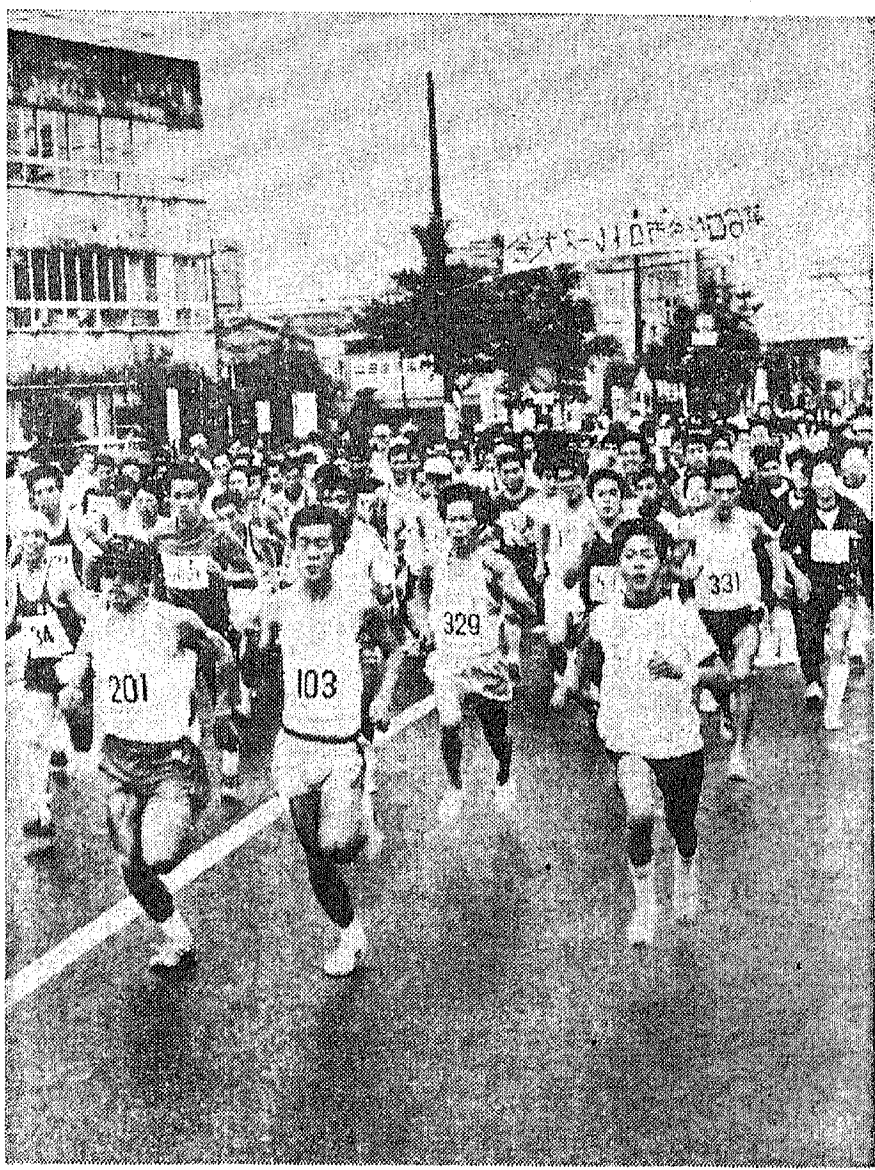

**小雨に走る——322人**  
 第6回ロードレース大会  
 小雨降る6月19日、第6回ロードレース大会には、これまで最高の322人が参加、高コンディションのなかで闘争を繰り合いました。大会はマラソンブームを反映してか、横須賀と東京から参加したアメリカ人7人(うち女性1人)をはじめ市外や県外の参加者が半数を占め、このロードレース大会も県内のみならず広く関東東部のマラソン愛好者たちの交流の場となりつつあります。

**各部優勝者**

▽1部(中学男子・3%)	高橋 誠	(大沢4丁目)
▽2部(16~26歳・10%)	堀田 正次	(増越谷1丁目)
▽3部(27~34歳・10%)	岡井 正典	(相模町7丁目)
▽4部(35~45歳・5%)	工藤 勝則	(相模町7丁目)
▽5部(46歳以上・5%)	宮川 逸男	(大沢3丁目)
▽6部(女子中学生以上・3%)	権野 典	(大沢)

**みんなのひろば**

何でも願いごとをかなえてくれるといわれ、今でもおまいりする人びとが多い谷中の三ツ谷地蔵



**地名のあじり**

**出羽地区(その二)**  
 四野野は古くは在家(いけ)ともよばれた古い集落のあった所、越谷谷野の中心として江戸時代日光街道の宿場として新に越谷谷野が造成されてからは、四野野村と名づけられました。ここには神明、報通、四野野などの小名が残っています。

**越谷のれきし**  
 越谷町に合併し現在出羽地区とよばれておりましたが、ここにはたくさんのお話が残されています。その一つに谷中の三ツ谷地蔵があります。越谷谷野から新山街道を福谷谷野に向って二キロメートルほど行くと、出羽野村のたわらにこの地蔵がたてられています。これは貴谷中に寛心法師といふ坊主がいて、旅をしてきたり困った人を助けたりして、その功をたてられたので、低い土地という意味ですが、四野野村の一部として独立したのは元禄八年(一六九三)のことです。

**市内小中学校の創立年月日**

- 1 出羽小学校 明治9年10月
- 2 大崎小学校 明治9年10月
- 3 越谷小学校 明治9年10月
- 4 浦生小学校 明治9年10月
- 5 浦生小学校 明治9年10月
- 6 大相模小学校 明治9年10月
- 7 新方小学校 明治9年10月
- 8 大崎小学校 明治9年10月
- 9 大崎小学校 明治9年10月
- 10 大崎小学校 明治9年10月
- 11 大崎小学校 明治9年10月
- 12 大崎小学校 明治9年10月
- 13 大崎小学校 明治9年10月
- 14 大崎小学校 明治9年10月

**子どもクイズ** [第62回問題] (たぞなぞ) **山が1つ、2つ、山をもちあるいている動物は何でしょう。**

- かならず官製ハガキでお答えください。
- 住所、名まえ、学年、学校名をはっきりしてください。
- しめきりは7月15日消印のものまでです。
- 送り先は、越谷市越谷4丁目2番11号 番号38 越谷市役所内 広報課 子どもクイズ係
- 正解者10名のみさんに賞品をおくりします。正解者多数の場合は抽せんです。
- 応募のできる人は、市内の小中学校、中学校に通学しているみなさんです。
- 当選者発表は8月15日号広報こがや子どもコーナーに掲載します。

**音楽を愛好する心を育てよう**

**市内小中学校歌唱音楽会**  
 数か音楽性を養い、音楽を愛好する心を育てようと、市教育委員会、市教育研究会共催による市内小中学校歌唱音楽会が開かれました。小中学校を北、中、南とわけ、6月28日、大崎北小学校(北ブロック)、越谷小学校(中ブロック)、浦生小学校(南ブロック)の3会場で、ひろの練習成果を発表しました。美しい歌声が会場いっぱいひびきわたり、どの学校も他の参加校からわれんばかりの拍手がおくられていました。

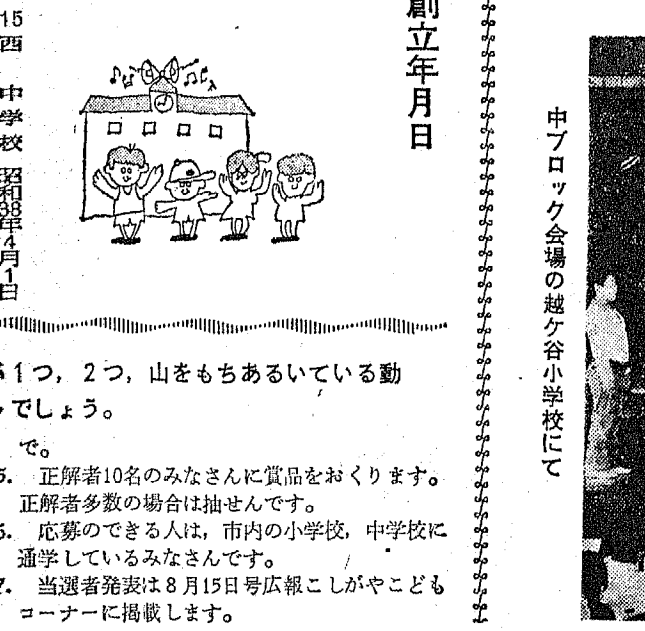

**みんなのひろば**

この音楽会の代表校として7月1日、春日部市立相模小学校で開かれる埼玉県小中学校音楽会埼玉地区歌唱大会には、大崎小学校、大相模小学校、出羽小学校、東中学校の4校が参加します。

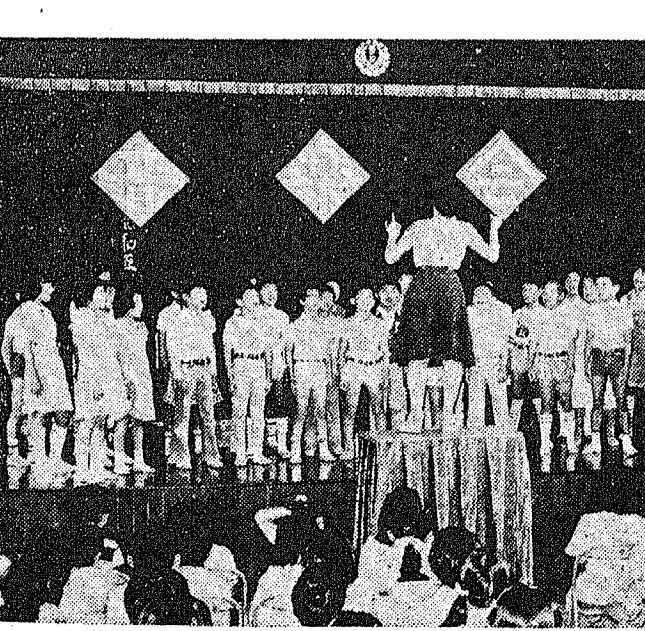

**こどもコーナー**



# 市中編さんだより

## 新方村の選挙公報 (その3)

新方村の選挙公報 (その3) は、新方村の選挙区画をめぐって、各政党の主張が展開されています。新方村は、人口増加に伴って、選挙区画の見直しが必要とされています。各政党は、自派の利益を主張し、選挙区画の再編を求めています。この選挙公報は、市民の参考のために掲載されています。

新方村の選挙公報 (その3) は、新方村の選挙区画をめぐって、各政党の主張が展開されています。新方村は、人口増加に伴って、選挙区画の見直しが必要とされています。各政党は、自派の利益を主張し、選挙区画の再編を求めています。この選挙公報は、市民の参考のために掲載されています。

新方村の選挙公報 (その3) は、新方村の選挙区画をめぐって、各政党の主張が展開されています。新方村は、人口増加に伴って、選挙区画の見直しが必要とされています。各政党は、自派の利益を主張し、選挙区画の再編を求めています。この選挙公報は、市民の参考のために掲載されています。

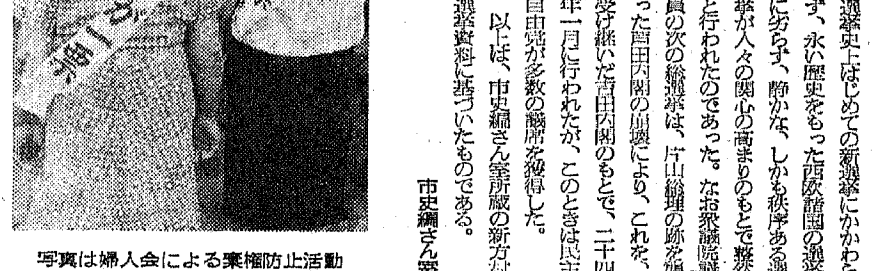

写真は婦人会による薬物防止活動

## 市勢広報映画 豊かな明日をめざして

### 福祉と教育

### —会合など大にご利用ください—

この市勢広報映画は、豊かな明日をめざして、福祉と教育の分野で取組まれている事業を紹介しています。市勢広報映画は、市民の生活向上のために制作されています。この映画は、福祉と教育の分野で取組まれている事業を紹介しています。市勢広報映画は、市民の生活向上のために制作されています。

### 地価公示地の価格が閲覧できます

このたび、地価公示地に基づく地価の価格が公示されました。市内では23か所が定められており、土地売買の際などにこの価格を指標として取り扱われることになります。この他、県の地価公示地も別に23か所が定められています。地価の水準を知りたい方は誰でも自由に閲覧できます。

番号	所在地	価格 円/m <sup>2</sup>	用途地帯
越谷-4	東越谷2丁目9番3	65,000円	第2種住居専用地域
越谷-5	浦生1丁目2331番1	69,000円	住居地域
越谷-11	砂原1丁目52番39	51,000円	第1種住居専用地域
越谷-5-1	砂原1丁目653番2外	605,000円	商業地域
越谷-5-2	大沢2丁目3783番1	106,000円	近隣商業地域
越谷-6	大字西方字上手3022番1外	49,500円	準工業地域

公園の運動施設「ご利用のみさんへ」を推進しよう。公園の運動施設は、市民の健康増進と生活の豊かさを促進するために必要です。市は、公園の運動施設を整備し、市民が安心して利用できる環境を整えます。ご利用のみさんへ、公園の運動施設を推進しよう。

## 交通安全市民まつりにあなたも参加を



交通安全市民まつり開催協賛会では、秋に催される交通安全市民まつりの参加者を募集します。交通安全市民まつりは、交通安全の啓発と市民の参加を目的として開催されます。交通安全市民まつりに参加して、交通安全の意識を高めます。交通安全市民まつりに参加を。

交通安全市民まつりに参加を。交通安全市民まつりは、交通安全の啓発と市民の参加を目的として開催されます。交通安全市民まつりに参加して、交通安全の意識を高めます。交通安全市民まつりに参加を。

## 図書館

第132回 経営に関する読書会

と き 7月16日(土) 午後6時

と ころ 市立図書館資料室

主 題 (1) 組織戦略 (2) 経営管理の正統性 (討論)

テキスト ドラッカー著「マネジメント」

第243回 市民読書会

と き 7月17日(日) 午後2時

と ころ 福祉会館第2会議室

テキスト 白井吉見著「夢のてんまつ」

※テキストは図書館にございます。

## 移動図書館

### らぶらぶの巡回

巡回日	午後2:30	午後4:00
7月19日(火)	平方立野	大塚公民館
7月20日(水)	平方中央	大林新住居集会所
7日(木)	三栄団地	砂原第2公園
8日(金)	つつみ団地	恩師チサン団地 (2:30~3:10)
		大竹第2チサン団地 (3:30~4:10)
12日(火)	浦生東町集会所	みどり団地
13日(水)	宮本町8丁目	北越谷記念会館
14日(木)	大野野3丁目	大野野4丁目 (2:30~3:10)
		浦生木町 (3:30~4:10)
15日(金)	大林会館	浦生集会所

## 心身障害児の特別児童 扶養手当を「ご存知ですか」

心身障害児の特別児童扶養手当は、心身障害児の養育費を軽減するための手当です。心身障害児の特別児童扶養手当は、心身障害児の養育費を軽減するための手当です。心身障害児の特別児童扶養手当は、心身障害児の養育費を軽減するための手当です。

## 下水道使用のみなさんへ

下水道使用のみなさんへ。下水道の使用料は、下水道の整備と維持のために必要です。下水道の使用料は、下水道の整備と維持のために必要です。下水道の使用料は、下水道の整備と維持のために必要です。

## 52年度所得限度額

扶養人数	所得限度額
0人	1,850,000円
1人	2,110,000円
2人	2,370,000円
3人	2,630,000円
4人	2,890,000円
5人	3,150,000円

## 越谷市立病院の栄養士さんを募集

越谷市立病院の栄養士さんを募集。栄養士は、患者の健康増進と生活の質向上のために重要な役割を果たします。越谷市立病院の栄養士さんを募集。栄養士は、患者の健康増進と生活の質向上のために重要な役割を果たします。越谷市立病院の栄養士さんを募集。

## 夏休みを楽しく

夏休みを楽しく。夏休みは、子供にとって大切な時間です。夏休みを楽しく。夏休みは、子供にとって大切な時間です。夏休みを楽しく。夏休みは、子供にとって大切な時間です。

## 金剛山歌劇団公演のお知らせ

金剛山歌劇団公演のお知らせ。金剛山歌劇団は、伝統的な歌劇を現代風にアレンジして公演しています。金剛山歌劇団公演のお知らせ。金剛山歌劇団は、伝統的な歌劇を現代風にアレンジして公演しています。金剛山歌劇団公演のお知らせ。

## 52年就業構造基本調査にご協力ください

52年就業構造基本調査にご協力ください。就業構造基本調査は、国の経済政策の立案に重要な資料を提供します。52年就業構造基本調査にご協力ください。就業構造基本調査は、国の経済政策の立案に重要な資料を提供します。52年就業構造基本調査にご協力ください。

## おしらせのページ

### いらぬ犬を引き取ります

いらぬ犬を引き取ります。いらぬ犬を引き取ります。いらぬ犬を引き取ります。いらぬ犬を引き取ります。

月日	時間	引取場所
7月27日(水)	9:30~9:50	川柳第4倉庫前
	10:00~10:20	浦生公民館前
	10:30~10:50	大相模公民館前
	13:30~13:50	山谷金庫前
	14:00~14:20	大塚公民館前
	14:30~14:50	出羽公民館前
15:00~15:20	市立体育館前	

## 手紙作文コンクールを行います

手紙作文コンクールを行います。手紙作文コンクールは、子供たちの作文力を伸ばすためのイベントです。手紙作文コンクールを行います。手紙作文コンクールは、子供たちの作文力を伸ばすためのイベントです。手紙作文コンクールを行います。

## 青少年の非行を防止しよう

青少年の非行を防止しよう。青少年の非行を防止するためには、社会全体で協力する必要があります。青少年の非行を防止しよう。青少年の非行を防止するためには、社会全体で協力する必要があります。青少年の非行を防止しよう。

## ありがとう

ありがとう。感謝の気持ちを伝えることは、人間関係を築く上で大切なことです。ありがとう。感謝の気持ちを伝えることは、人間関係を築く上で大切なことです。ありがとう。



# 健康メモ

(シリーズ 6)



## 小児の頭部外傷 <その2>

けがをした時はどんな様子でしたか? その後の状態は……

今回は頭の骨折と頭がい内出血についてお話しします。

その前に頭皮下血腫(こぶ)についてお話ししましょう。頭を打った時できるこぶは、大抵数日で自然に吸収されてしまいます。しかし、それ以上たつても小さくならず、むしろ大きく、柔らかくなるような場合特に乳幼児では、そのために貧血を起したり、ショック状態になる事があります。この様な時は、子どもさんの様子をよく観察して医者に診てもらわなければならない。けがをした時の様子をよくみてあげてください。

### <頭がい骨の骨折>

小児では、頭がい骨の半周にも及ぶ派手な骨折や、ピンポン玉を押し込んだような骨折が起るのが特徴とされています。

しかし、お子さんが頭がい骨骨折と診断されたからといって、決してあわてることはありません。骨折があっても普通は何ら障害を起さなからです。小児は大人と違って骨に弾力性があり、骨の噛み合わせ(縫合)もゆるいため、外力を吸収し脳に大きな障害をもたらすことは少ないものなのです。

では、どんな時に注意が必要かという点

- ①骨折線が広がってくる場合
- ②骨が陥没して脳を傷つけたり、押し入っている場合
- ③頭がい内に血腫を作ってくる場合

です。幼小児では大きな骨折のある場合は、2~3か月後にレントゲン検査をして骨折線が広がっていないかどうか(進行性頭がい骨骨折)、確認をしてもらう必要があります。骨折片が脳につき刺さったり、脳の一部を押す様に陥没している場合は、のちに感染とかてんかんの発生をみる必要があります。このような場合は早期に手術を行います。

### <頭がい内血腫>

脳に傷ができて、脳の表面の血管が切れて血液が頭の中にたまっていく場合には、大抵けがの直後から意識がなくなり、嘔吐をくり返したり、片麻痺が起ったりします。この場合はお母さんがただちに病院につれてきて医者に診てもらわなければならない。さて、乳幼児で、軽度の外傷後、3~4日を経過後に頭がい内に血腫を作り、不気味とかケイレンという形で症状があらわれることがあります。この様な場合、すみやかに受診することが必要になります。お子さんのけがの状況、その後の状態をよくは握って正確に話せる様にしておくことが大切です。

お母さんはたびたび頭をうっているものです。一回の外傷で血腫を作ったりすることは少ないのですが、小さい外傷の積み重ねで急激に症状が出たりしますので、やはりふだんのお母さんの注意が大事になります。しかし、あまり神経質になる必要はありません。今までお話しした様な致命的な事になる割合は非常に少ないのです。

ベテランの脳外科医でも、頭を打った後、意識がはっきりしている意識清明期に、今後のお子さんに血腫ができるかどうかは予想がたいものです。一番大切なのは、お母さんの病気に対する知識と冷静な観察(すなわち意識の状態、ケイレンの有無、四肢の運動障害等)です。

——越谷市立病院 脳外科——  
※お母さんの健康メモは切りとってスクラップしておくとお便利です。

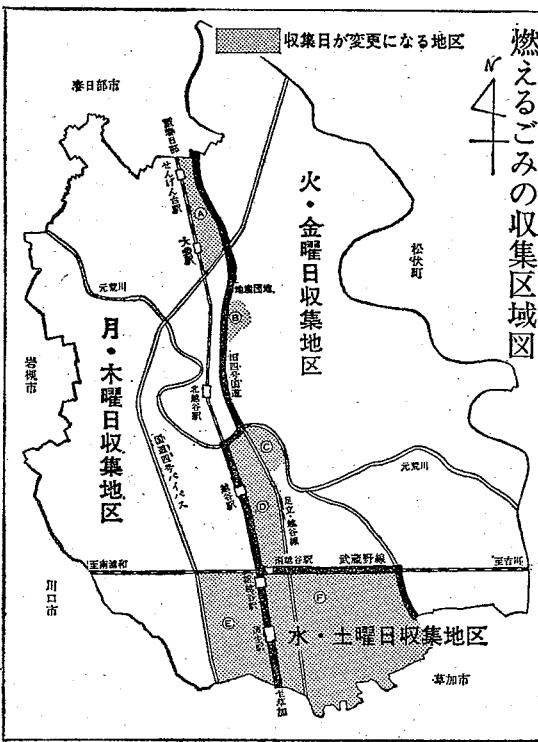

## 7月4日から

- (A)地区……月・木曜日収集
- (B)地区……火・金曜日収集
- (C)地区……火・金曜日収集
- (D)地区……火・金曜日収集
- (E)地区……月・木曜日収集
- (F)地区……水・土曜日収集

燃えるごみの収集日が一変変更になります

### 愛の献血を……

●7月12日(火) 川柳公民館 (10:00-11:30)

●7月15日(金) 大袋公民館 (10:00-11:30)

●7月18日(月) 蒲生公民館 (10:00-11:30)

問い合わせは午前中に市衛生課へ 電話 64-2111 内線254-256

### 若妻学級を開催します

対象者 妊婦可  
能な婦人および  
定員 五十名  
(先着順)  
申込期間 七月一日  
至七月十五日  
申込場所 市衛生  
課 予防衛生係 電  
話 64-2111

七月十五日(月) 妊婦の生理、妊  
娠中の保健  
七月十六日(火) 妊婦中の栄養  
七月十七日(水) 分娩の準備、分  
娩、産褥期  
七月十八日(木) 新生児の保育  
七月十九日(金) 家族計画  
七月二十日(土) 新卒生の保育

時間 午後一時三十分~三時三十分  
会場 市役所五階第一会議室  
持参するもの 筆記用具、母子健康手帳

※電話は、午後から係員が不在のため午前中にお願ひします。

内線 五四三三五六



### 昭和52年度 消費者教室を開催

市と越谷市、町の各々、消費者教室を開催します。七月十三日を初めに五回行われ、全課程を受講された方には修了証書が授与されます。受講料は無料です。

第一回目  
とき 七月十三日(水)午後一時三十分  
ところ 市役所五階大会議室

テーマ 「世界の資源・エネルギーは果たして限りがあるのか」  
講師 法政大学教授 花原 郎先生

なお一回以降の日程等については広報こしがやでお知らせします。

詳しくは、市商工課消費生活係(電話 64-2111 内線 211・216)まで

### 親子で消費生活を考えよう

親子消費者教室を開催します

市では、親と子が共に消費生活について学び、健康で安全に生活していくことを目的に、次のおお親子消費者教室を開催します。夏休み期間中の5日間、親子で勉強してみたい方は、ぜひ参加してください。

募集人員及び対象者……原則として親子1組とし、50組程度、ただし小学生を対象とします

受講料……無料

申し込み……電話または官製はがきにて、①住所、②保護者名、③児童名、④学校名、⑤学年、⑥自宅電話番号を記入の上、〒343

越谷市越ヶ谷4-2-1 越谷市役所内商工課消費生活係(電話64-2111内線211、264) 申し込み締切り…7月23日(定員になり次第締切り)

全日程を受講された方には修了証書をお渡します。

※なお7月28日第1回の開催日には次のものをご用意ください。(3歳以上)輪ゴム(30本) ナイフ(前後の守ナイフ等かみそり刃でないもの)はさみ、ストロー(2本)

回数	月 日	時 間	場 所	内 容
1	7月28日(木)	午前10:00~12:00	市役所5階大会議室	遊びの学校
2	8月4日(木)	午前10:00~12:00	〃	商品等の正しい知識
3	8月8日(月)	午後1:00~3:00	市立福祉会館料理教室他	無添加のおやつ作り
4	8月19日(金)	午前10:00~12:00	市役所5階大会議室	商品テストと映画会
5	8月26日(金)	午前10:00~12:00	〃	遊びの学校

### 市民の合いことばをつくりましょう

越谷市がスタートしてから来年で20年になります。これを機会に私たちみんなの「努力目標」や「合いことば」ともいべき市民憲章をつくり、また市の歌や市の花、市の木をきめ、こしがやの自然を守り、育て、健康で明るいまちづくりを進めていきましょう。

これは市民のみなさんでつくっていただくものです。そこで各地区30名ずつ合計390名の地区制定準備委員さんを募集します。どしどし応募ください。

なお委員の仕事としては、市民憲章の制定についていろいろなお意見やアイデアをお気軽に出していただくことをお願いするものです。

応募資格……越谷市民及び市内の事業所等に勤務している方、月2~3回ぐらいい会合に出席できる方

応募期間……7月9日(土)まで

応募方法……住所、氏名、年齢、職業、電話番号、勤務先または連絡先を明記して、はがきまたは直接市庶務課まで申し込みください。

申し込みと問合せ……越谷市民憲章等制定委員会事務局(市庶務課庶務係内)住所 越ヶ谷4-2-1 電話 64-2111 内線 317

### 市内産直! 野菜の「朝市」

〇7月2日、7月16日 市福祉会館東側道路上  
雨天の場合は翌日の日曜日

〇7月9日 登戸町児童公園  
雨天の場合は中止

時間はいずれも午前6時から8時頃までです。

### 施設めぐり参加者募集(7月定例)

とき 7月28日(木) 午前9時市役所地下和室に集合(解散は午後4時頃)

見学施設 見田方遺跡公園、県立青年の家、給食センター、東部清掃組合、宮内庁埼玉馬場、北部浄水場

定員 30名(先着順)

参加希望者は7月15日までに、ハガキに住所・氏名・年齢・電話番号を明記のうえ、市役所広報課へお申し込みください。

※当日の昼食は各自用意ください。

問い合わせ先 市役所広報課広報係 電話 64-2111 内線 583