



広報

こしがや

3月15日

昭和54年(1979) No.589

編集

越谷市役所企画部広報課

昭和54年3月15日発行
毎月一回(1日・15日発行)



朗読教室

声のサービス、ボランティア

ラジオから流れてくる、歯切れよく説得力のあるアナウンサーの話し術に、つい私たちはしかけた仕事も忘れ、聴きほれてしまうことがあります。市社会福祉協議会では、3月7日、福祉会館で目の不自由な方がたにも小説等を楽しんでもらおうと、テープ録音による声のサービスのための朗読教室を開きました。

応募した42名の生徒たちは元NHKアナウンサー野瀬二郎先生(写真中央)の流暢な朗読とユーモアのある解説にひきこまれ、正午を過ぎて昼食も忘れるほど。今度はあなたもボランティアについて学んでみませんか。



「おはようございます。毎度お世話になっております。事務所の八合の電話がたて続けに鳴って、一度目の受話器を取った時おかしなほどせわしない、はりつめた一日が始まります。そうして私が大好きになったこしがやが景気よくお交わりのです。」「そこそそ行くべエ。」「今日の出荷はえらくありますか」

「こしがや、私流の解釈では、麗屋がホッカリと横に広がる感じ。」「で、けえ声だぞ、おみゃア、」「ほんとに」と、こんな具合です。勤めにでてこの言葉との快い出会いがあり、この地に住む人達の負い気と根性を知りました。」

物に自身がかんじんといいますが、私の職場ではその中身を包む外装箱の製造に「ナイト」を燃やしています。それもカラフルな化粧箱とは違い、頑強

「独特の節まわしをこしがや弁を聞くとき、土曜の午の根性がうかがわれます。」「佐藤さん

「私のまわりは皆ナイトマンばかり。紙材を扱うので工場の中は冬でも火の気は一切ありません。その中で快活に働く人達にいつも頭が下がります。私達のような製造会社では工場と事務所のガッチリとしたチームワークが絶対に必要です。ひっぱたいでもつぶれない丈夫な段ボールをお客さんに、そんなことを考えると私は愉快でたまらないのです。私はこの会社で仕事ができることに感謝してやがいのあるものだと、初めて体験しました。家の中にごくもついていたのは、この触れ合いはたおんなかったでしょう。」「もしもこの仕事を私に合っているのかも、そんな一人よがりな今日も私の頭の中を駆けめぐっています。」

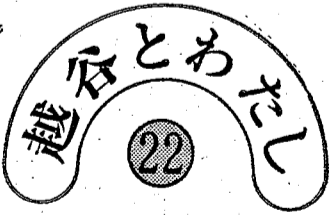

「越谷とわたし」は、あなたのコーナーです。みなさんの投稿をお待ちしています。字数は850字程度です。 広報課

越谷市の人口 (昭和54年3月1日現在) (住民基本台帳)

総人口	21万2651人	前月比	240人増
男	10万7211人		122人増
女	10万5440人		118人増
世帯数	6万1174世帯		99世帯増

こしがや弁とのふれあい
下関父里五三三七 佐藤 許子 (35歳)

あなたの一票郷土のために

投票日は4月8日(日)です

埼玉県議会議員選挙

埼玉県議会議員選挙の日程

3月27日(火)	<ul style="list-style-type: none"> 告示 立候補届出(3月27日・28日、午後5時まで) 不在者投票(3月27日～4月7日まで、土曜・日曜を含め午前8時30分～午後5時)市役所2階ロビー 選挙運動(3月27日～4月7日まで)
4月8日(日)	<ul style="list-style-type: none"> 投票日(午前7時～午後6時まで) 開票(午後8時から)市立第一体育館 開票参観受付(午後7時30分から)

4月8日(日)は、埼玉県議会議員選挙の投票日です。この選挙は、わたしたち県民の代表として今後4年間、住みよい埼玉をつくるために活躍してもらう人を選ぶ身近な選挙です。棄権することなく、みなさん一人一人が自覚をもってかならず投票しましょう。

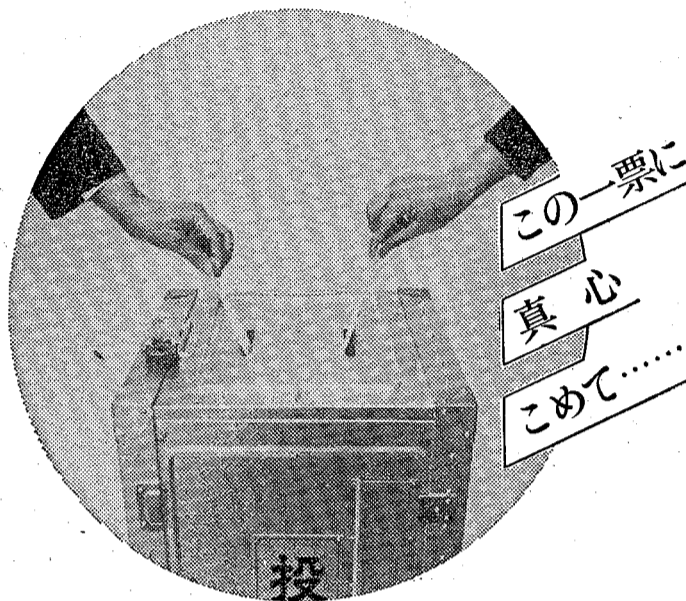

県議会議員選挙に

投票できる方

越谷市の投票所(63カ所)で投票できる人は、昭和34年4月9日以前に生まれた方で、53年12月1日以前に越谷市に転入届を提出し、引き続き投票日(4月8日)まで市内に住所を有する方です。

なお、転出・転居する方は次のようになりますのでご注意ください。

県内・県外へ転出する方

①53年6月1日以前に越谷市に転入届を提出し、12月12日までに転出先(市町村)役場に転入届を提出した方は、転出先の市町村役場を進行する証明書(引き続き越谷市内に住所を有する旨の証明書)を提出すれば越谷市の投票所で投票することができます。

ただし、12月12日までに転出先(市町村)役場に転入届を提出した方は、転出先の市町村で投票することになります。

②53年6月1日から12月12日までに越



谷市に転入届を提出した方が、12月8日以後に県内の他市町村に転出した場合は、越谷市で投票することはできません。

ただし、12月12日までに転出先(市町村)役場に転入届を提出した方は、転出先の市町村で投票することができます。なお、12月12日までに転出先(市町村)役場に転入届を提出しなかった方は、いずれの市町村でも投票することができません。

入場券は有権者一人一人に郵送します

選挙人名簿に登録されている有権者には、越谷市選挙管理委員会発行の入場券(投票日時や投票所等を明記したハガキ)を個人宛に郵送します。

この入場券は、2月28日現在の住所に郵送されますので、3月1日以後に市内転居された方には届かない場合があります。また、不測の事態によって入場券が届かない場合もありますが、選挙権のある方は入場券の有無にかかわらず、投票区域(表裏(左ページ))の該当投票所に申し出て投票することになります。

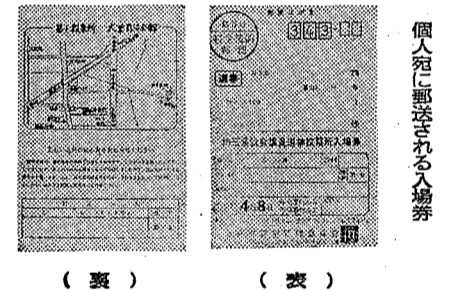

代理投票・点字投票もできます

字を書くのに不便を感じる方は、投票所の職員に申し出て下さい。代理投票・点字投票をすることが出来ます。

投票区域・投票所が大幅に変わります

従来の59投票区は66投票区になります。投票区域の4か所増設に伴い、投票所9か所が変わります。また、投票区域も大幅に変更しましたので、投票区域一覽表(左ページ)や入場券(裏面)の投票所案内図をよくお確かめください。

※越谷市選挙管理委員会では、投票所案内図等を明記したチラシを3月14日付で配布しました。

ポスター掲示板が設置されました

ポスター掲示板が、市内43カ所設置されました。これは埼玉県議会議員選挙の候補者が、選挙運動用ポスターを掲示するために設けられたものです。ご利用の汚しはしないでください。また、風などで倒れたりしている掲示板がありましたら、すぐに越谷市選挙管理委員会までご連絡ください。

〒343 越谷市越谷4-2
市役所2階ロビー
電話 64-2111
内線 320・503

政治はあなたが主役です

4月22日執行 越谷市議会議員選挙

立候補を予定の方へ

越谷市議会議員選挙の立候補予定者説明会を次のとおり行います。立候補を予定している方は、かならずご出席ください。

〈立候補予定者説明会〉

とき 3月24日(土) 午前10時から

ところ 市役所5階大会議室

なお、会場の関係から、1候補者につき2名以内の出席にしてください。また当日、立候補届出に関する諸用紙は、1候補者につき1組しかお渡しできませんのでご注意ください。

問合せ 越谷市選挙管理委員会事務局
電話 64-2111 内線 320・503

投票日に都合の悪い方は、不在者投票を

3月27日から4月7日まで

仕事や旅行、病気などによって、投票日に投票できない方のため、不在者投票制度があります。投票日に都合の悪い方は、不在者投票をご利用ください。不在者投票の受付期間および投票方法、手続きは次のとおりです。

▽不在者投票の受付期間

期間 3月27日～4月7日まで

※土曜・日曜も受け付けます

時間 午前8時30分～午後5時

場所 市役所2階ロビー(越谷市選挙管理委員会事務局)

▽投票方法・手続

①来庁して行う方法(投票日当日越谷市内にいない場合)

市役所2階ロビーの越谷市選挙管理委員会事務局で受け付けます。印鑑を所持のうえお持ちください。

②指定されている施設(指定病院・老人ホーム等)で行う方法

入院または入園されている方は、院長・園長が申し出て投票することになります。なお、申し出は早目にお願いします。

③越谷市以外の選挙管理委員会で行う方法

投票日当日、仕事や旅行などで都合の悪い方は、越谷市以外に滞在している方は、越谷市選挙管理委員会委員長宛に投票用紙等の請求をさせていただきます。

※交付請求書は、越谷市選挙管理委員会事務局にあります。

仕事や旅行、病気などによって、投票日に投票できない方のため、不在者投票制度があります。投票日に都合の悪い方は、不在者投票をご利用ください。不在者投票の受付期間および投票方法、手続きは次のとおりです。

▽不在者投票の受付期間

期間 3月27日～4月7日まで

※土曜・日曜も受け付けます

時間 午前8時30分～午後5時

場所 市役所2階ロビー(越谷市選挙管理委員会事務局)

▽投票方法・手続

①来庁して行う方法(投票日当日越谷市内にいない場合)

市役所2階ロビーの越谷市選挙管理委員会事務局で受け付けます。印鑑を所持のうえお持ちください。

②指定されている施設(指定病院・老人ホーム等)で行う方法

入院または入園されている方は、院長・園長が申し出て投票することになります。なお、申し出は早目にお願いします。

③越谷市以外の選挙管理委員会で行う方法

投票日当日、仕事や旅行などで都合の悪い方は、越谷市以外に滞在している方は、越谷市選挙管理委員会委員長宛に投票用紙等の請求をさせていただきます。

※交付請求書は、越谷市選挙管理委員会事務局にあります。



越谷市 老人農園

「昔から伝わる竹鉄砲づくり」
県立博物館へ竹鉄砲の資料を寄贈する。...

△ 恩間に老人農園がオープン

おとしよりも野菜やくだもの作りはいかかど、51年から始めた老人農園。...

※利用希望の方は市福祉事務所福祉係
電話64-2111内線303まで

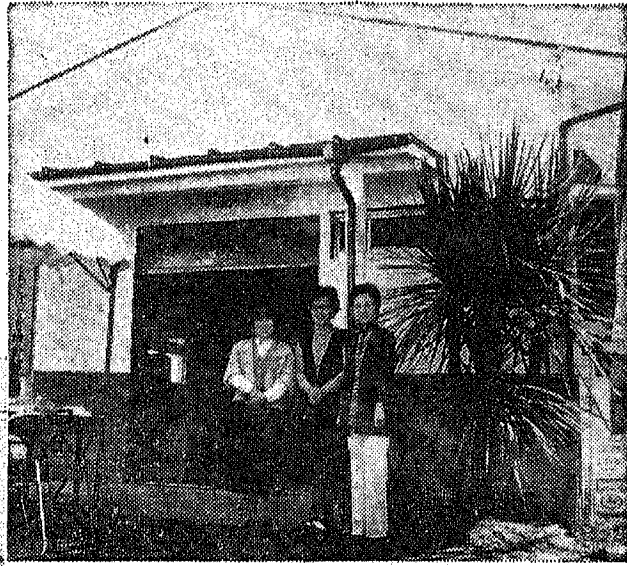

△ しらかぼと会館

2つの自治会館が完成

このほど西方と上間久里にそれぞれ新しく「西方自治会館」と「しらかぼ会館」が完成した。...

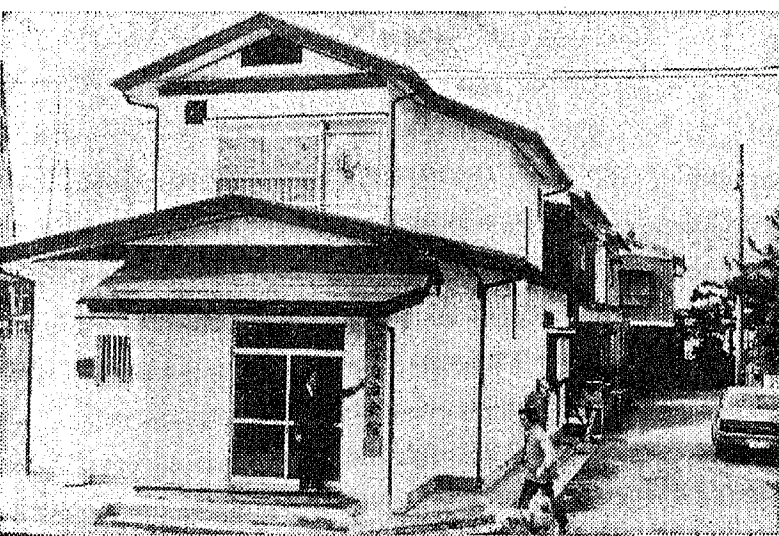

▽第5回萩島公民館文化祭 (3月3~4日)
「あっ、これあの人が書いたよ。これだけ書ければもう先生ね、私も今度から書こう」とこのほか華道や手芸等たくさんの作品が展示されました。



文化祭 文化展 はなやかに



越谷青年の家 15回目の文化祭

越谷青年の家青年部が主催する第15回文化祭。...



△ 茶会 「ド・ウ・ソ・キ・ロ・シ・ク」... かどうか、ユーピーお茶のほうがおいしいかもしれないよ

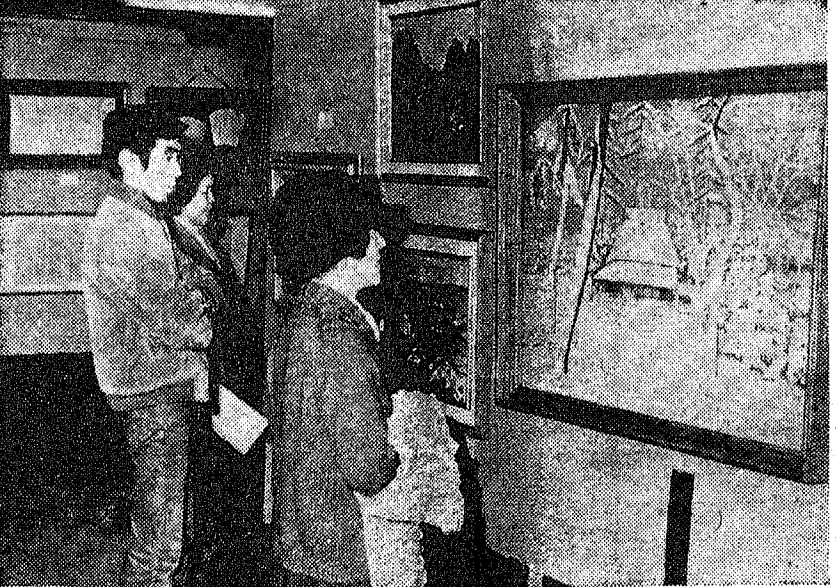

△ 第3回勤労者文化展

市内の勤労者や職人たちが参加する文化展。...



「空の世界」と聞いてだけでみなさんは深い世界と想像する... 空の世界は、地上と正反対なのでは...

みんなの作品 空の世界

Advertisement for the book 'Shinku' (青空) by Kyoji Ando (小五及川覚), published by Shinjusha.

Advertisement for a children's quiz competition (子どもクイズ当選者) with a list of winners and their schools.

Advertisement for a mosaic gift (モザイクのプレゼント) activity by the Higashi-Koyasu Elementary School (東越谷小学校).

県民のあなたが主役

4月1日、テレビ埼玉が開局

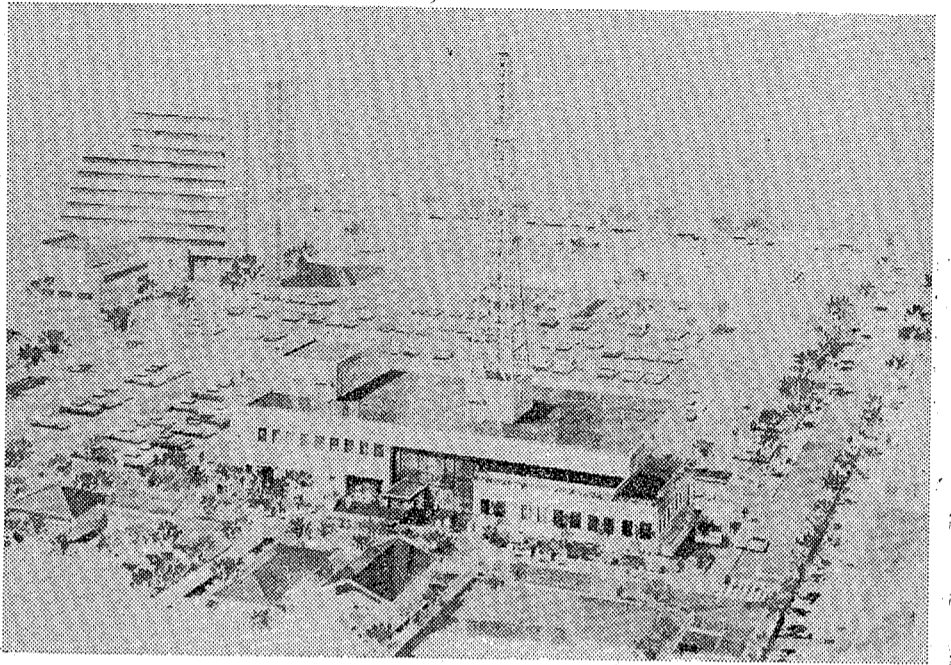

開局が待たれるテレビ埼玉 (完成図)

「県民のあなたが主役」をキャッチフレーズに、UHF局「テレビ埼玉」(略称TVS)が4月1日に開局します。

テレビ埼玉は、県内の身近な地域情報、生活情報の伝達、交換をめぐりて設立されました。私たちがいつでも参加できるテレビ局として、テレビ埼玉は次のように地域に密着した番組づくりを行います。

- ・県内の産業や文化、歴史などいろいろな面で郷土の顔を紹介し、画面を通して、あなたの市町村の新たな一面を、そして新しい情報をお知らせします。
- ・ためになる教育、教養番組を多数放送します。
- ・全国ニュースととも、地域報道を重視した身近なニュースを送ります。

日常生活にかかるといえない買物情報、コンサート、美術展の案内など、豊富な情報をお知らせします。

県広報番組は、わかりやすい内容でバラエティーに富んだ構成でお送りします。

県立高校野球、サッカーをはじめとしたアマチュアスポーツを取りあげるとともに、プロ野球の野カードナイターや試合終了まで放送するUHFナイター)を中継します。

学校のコーラス部、演劇部、団地や町内のママさんコーラスなど、あらゆるアーティストが参加できる番組をつくりたい。

マンガ、映画など、家族みんなで楽しめるような娯楽作品を放送します。

UHFテレビ

38チャンネル

テレビ埼玉はUHFテレビです。UHF電波はVHF電波よりも、次のような利点があります。

- 1 混信が少なく、画面が鮮やかです。
- 2 自動車、電気機器等からの妨害がそれほどありません。
- 3 受信アンテナは、小型、軽量のものができます。

テレビ埼玉のチャンネルは、UHFの38チャンネルです。UHF用のアンテナは別に取付けてください。

新社屋 浦和市常盤6-36-4
☎0488-241313

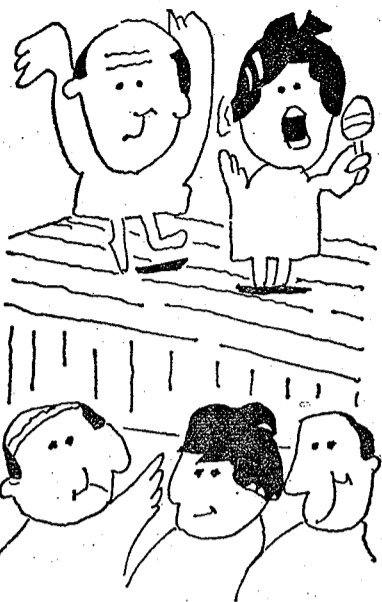

老人娯楽室を ご利用ください

市立福祉会館では、市内に住む60歳以上のお年寄りの方のために、老人娯楽室を無料で開放しています。54年度の老人娯楽室利用日程は下記のとおりです。

各地区とも日割りにはバスで送迎し

54年度 老人娯楽室利用日程表

地区名 月	越谷	大沢 林	出羽 島	荻野 島	川柳 生	蒲生 柳	大相模 柳	新方	桜井	大袋
54年4月	3 (火) 16 (月)	5 (木) 17 (火)	6 (金) 19 (木)	10 (火) 20 (金)	11 (水) 26 (木)	13 (金) 27 (金)				
5月	8 (火) 21 (月)	10 (木) 22 (火)	11 (金) 24 (木)	15 (火) 25 (金)	16 (水) 29 (火)	18 (金) 31 (木)				
6月	5 (火) 19 (火)	7 (木) 21 (木)	8 (金) 22 (金)	12 (火) 26 (火)	13 (水) 27 (水)	15 (金) 29 (金)				
7月	3 (火) 17 (火)	5 (木) 19 (木)	6 (金) 20 (金)	10 (火) 24 (火)	11 (水) 25 (水)	13 (金) 27 (金)				
8月	2 (木) 21 (火)	7 (火) 23 (木)	9 (木) 24 (金)	10 (金) 28 (火)	16 (木) 29 (水)	17 (金) 31 (金)				
9月	4 (火) 18 (火)	6 (木) 20 (木)	7 (金) 21 (金)	11 (火) 25 (火)	12 (水) 26 (水)	13 (金) 28 (金)				
10月	2 (火) 17 (火)	4 (木) 19 (金)	5 (金) 23 (火)	9 (火) 25 (木)	12 (金) 26 (金)	16 (火) 30 (火)				
11月	1 (木) 16 (金)	6 (火) 20 (火)	7 (水) 21 (水)	9 (金) 27 (火)	13 (火) 28 (水)	15 (木) 30 (金)				
12月	3 (月) 14 (金)	4 (火) 17 (月)	6 (木) 18 (火)	7 (金) 19 (水)	10 (月) 21 (金)	12 (火) 25 (火)				
55年1月	18 (金) 1 (金)	22 (火) 5 (火)	23 (水) 6 (木)	25 (金) 8 (金)	29 (火) 12 (火)	31 (木) 14 (木)				
2月	15 (金) 4 (火)	19 (火) 6 (木)	21 (木) 7 (金)	22 (金) 11 (火)	26 (火) 12 (水)	28 (木) 14 (金)				
3月	18 (火) 1 (金)	19 (火) 5 (火)	21 (木) 6 (木)	22 (金) 11 (火)	26 (火) 12 (水)	28 (木) 14 (金)				

おしらせのページ

自分の健康を見直そう



近ごろマズミ等健康づくりに関する情報が目まぐるしく見受けられます。どのようにしたら健康づくりができるのでしょうか。

市では、国の「健康づくり推進運動」に呼応して、「健康な市民生活をお

第19回越谷市環境衛生大会を開催

地区 旧16号線(野田街道)以南に
在住の少女
募集人数 10名
申込み

募集します

埼玉県美術展覧会作品

埼玉県美術展覧会は毎年、県美術家協会と共催で、県美術展覧会を開催しています。本年は次のとおり開催します。

出品を希望される方は、50円切手を貼付した宛先封筒の返信用封筒を同封のうえ、県教育委員会教育課(浦和市高砂3-15-1)までお申込みください。開催要項、出品申込書等をお送りします。

3月22日(木)午前10時~11時の間に市役所3階教育委員会社会教育課へ直接おいでください(当日以外、電話等による申込みは受け付けません)。

問合せ ガールスカウト事務局長石宅(02-4370) または教育委員会社会教育課(04-211-1111内線418)へ

ボーイスカウト団員

会期 5月11日(金)~17日(木)
洋画・工芸
5月19日(土)~25日(金)
日本画・彫塑・書・写真
会場 埼玉会館
開館時間 午前9時から午後5時(7日、25日は午後4時30分)
搬入 5月5日(土)、6日(日)
午前10時から午後4時30分
15時~まで

ボーイスカウト越谷3・4団では次のとおり団員を募集します。

対象 小学校3年生以上の男子
地域 南部地区
期間 4月15日まで
申込み・問合せ
教育委員会社会教育課(04-211-1111内線418) または押田宅(66-1511)まで

サークル活動

短歌月例会と

初心者勉強会

とき 4月15日(日)午後1時
ところ 市役所5階第2会議室
会費 300円
詠草 自作未発表作品1首を4月3日まで(左記)へ

問合せ 千33越谷市平方1892
出山 光機宅
☎70-00024

問合せ 午前中に山崎まで
☎70-0426

問合せ 市立第一体育館
練習日 毎週6時から8時30分
ところ 市立第一体育館
申込み 毎週火曜日の午後6時30分から8時30分の間に直接会場へ

問合せ 午前中に山崎まで
☎70-0426

問合せ 市立第一体育館
練習日 毎週6時から8時30分
ところ 市立第一体育館
申込み 毎週火曜日の午後6時30分から8時30分の間に直接会場へ

問合せ 市立第一体育館
練習日 毎週6時から8時30分
ところ 市立第一体育館
申込み 毎週火曜日の午後6時30分から8時30分の間に直接会場へ

問合せ 市立第一体育館
練習日 毎週6時から8時30分
ところ 市立第一体育館
申込み 毎週火曜日の午後6時30分から8時30分の間に直接会場へ

問合せ 市立第一体育館
練習日 毎週6時から8時30分
ところ 市立第一体育館
申込み 毎週火曜日の午後6時30分から8時30分の間に直接会場へ

問合せ 市立第一体育館
練習日 毎週6時から8時30分
ところ 市立第一体育館
申込み 毎週火曜日の午後6時30分から8時30分の間に直接会場へ

問合せ 市立第一体育館
練習日 毎週6時から8時30分
ところ 市立第一体育館
申込み 毎週火曜日の午後6時30分から8時30分の間に直接会場へ

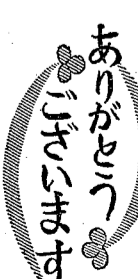

ありがとうございます

ありがとうございます

ありがとうございます

ありがとうございます

ありがとうございます

土曜・月曜は混みあいます

すいている曜日をご利用ください



〈市民課窓口から〉

市民課窓口は、毎年3月、4月になりまして、就職・入学・転勤などに伴う手続きのため大変混雑します。手続きは早めにお済ませください。

とくに、土曜日と月曜日が混雑しますが、この両日を除く曜日ですと待ち時間も少なく手続きができます。市民課窓口の利用は、土曜日と月曜日を除く曜日をおすすめします。

住民票・戸籍謄抄本は

仕事や他の用件で市役所に住民票や戸籍謄抄本を取りにこられない方は、市内各駅前住民票・戸籍謄抄本の取り次ぎ店がありますのでご利用ください。申込方法はお取り次ぎ店は次のとおりです。

▽申込方法
住民票および戸籍謄抄本を希望する方は、電話で市民課(☎64-2111)内線279(279-288)へお申し込みください。

※申込当日に受け取りたい方は、午後3時(土曜日は午前10時)までにお申し込みください。

▽商店での取り次ぎ時間
平日 午後5時～8時まで
土曜日 午後1時～8時まで

※申込者は、できるだけ当日お受け取りください

- ▽取り次ぎ店(カッパ内は休業)
 - ・蒲生駅前郵便局(年中無休)
 - ・新越谷駅前郵便局(年中無休)
 - ・越谷駅前郵便局(年中無休)
 - ・北越谷駅前郵便局(年中無休)
 - ・大袋駅前郵便局(年中無休)
 - ・せせり川駅前郵便局(年中無休)
 - ・武蔵野駅前郵便局(毎週月曜日)
 - ▽手数料
 - ・住民票(1枚).....50円
 - ・戸籍謄抄本(1通).....200円
- ※お取り扱い店へお申し込みの際は、市民課窓口(☎64-2111内線279)へお問い合わせください。

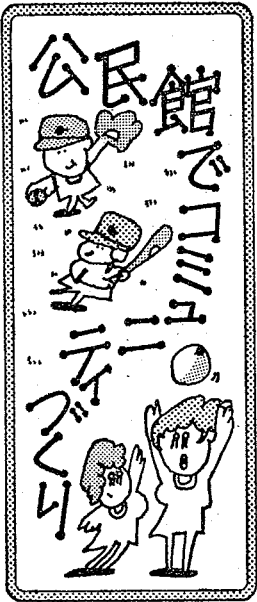

川柳

川柳町二一四八五 ☎87-8213

▽マラソン愛好者会発表
練習日 4月から毎月第2、第4日曜日 午前9時～10時

公民館集会所
申込み 3月15日(日)電話でも可
蒲生三二五〇 ☎85-3708

南越谷

▽ジュニアリーダー講習会開催
とき 3月24日(土)午後2時から

公民館大会議室
対象 54年度の小学5、6年生
おまひ育成会
内容 年間プログラム・行事プログラムの作成方法、ゲーム他

▽親子映画会
とき 3月25日(日)午後1時30分

出羽

▽各教室の閉講式を行います
とき 3月20日(土)午前10時から

公民館大会議室
生徒のみならず、必ず出席して卒業度を顔合わせしましょう。

▽子ども映画会
とき 3月25日(日)午後1時から

公民館大ホール
だし物 「長い〜下のビビ」

大相模 大相模町二二三三五 ☎82-17370

新方

北川崎三五八 ☎76-6491

▽ソフトボール連盟大会
とき 3月25日(日)

新方小学校庭
対象 連盟加入チーム

松沢宅 ☎76-24588
▽ソフトボール審判講習会
とき 3月18日(日)

午前9時～11時
新方小学校庭
対象 連盟加入チーム

トボールに興味のある方
申込み 3月17日(土)まで公民館へ
▽春期成人野球大会
とき 4月1日(日)から毎日曜日

公民館

申込み 3月15日(木)までに会費(個人500円、自治会1000円)を添えて公民館へ
▽ダンスパーティーを聞きませ
とき 4月1日(日)

午後6時30分から

公民館
会費 500円

※バンド演奏あり

蒲生

7日間

弥栄小学校庭ほか
対象 連盟加入チーム

清水宅 ☎75-4760
▽蒲生公民館の文化祭
とき 3月17日(土)、18日(日)

午前10時～午後5時(18日は午後4時まで)

公民館
内容 各種教室から展示、模擬店、即売その他

▽自治会対抗バレーボール大会
とき 3月25日(日)午前9時

青少年名作映画劇場

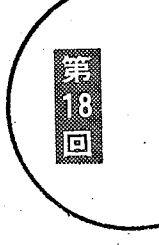

純粋な心と無限の可能性にみちた青少年にとって、心にはほのぼのと暖かい灯をともすような感動の名作映画にふれることは何よりも大切なことです。

今回はとくに、感銘深く楽しい映画を上映しますので、ご家族おそろいでご覧ください。

※鑑賞券は教育委員会にあります。
問合せ 教育委員会社会教育課(☎64-2111内線418)

映画	日時	映画館
ボーイズと仲良しファミリー ケンとベンチを越えて 白銀を越えて	4月4日～5日 第1回 9:30～13:05 第2回 13:35～16:50	埼玉会館 0488 (29) 2471
放浪紳士チャーリー チャップリンの黄金狂時代	4月10日～16日 平日 10:45～19:31 日・祝日 9:15～19:31	春日部文化劇場 0487 (52) 2253
グッバイ・ガール ワン オン ワン	4月14日～27日 第1回 1:20から 第2回 15:10から 第3回 19:00から	東武松原シネマ 0489 (35) 1301

おしらせのページ

在宅重度心身障害者に

福祉手当制度

▽福祉手当を受けられる方(支給資格者)
精神または身体に重度の障害があるため、日常生活において常時の介護を必要とする日本国民であつて、社会福祉施設への入所(仮居)または病院等への入院措置を受けていない在宅の重度障害者、年齢制限はありません。

この場合、特別児童扶養手当および国民年金法による障害福祉年金以外

▽所得による支給制限
受給資格者またはその配偶者、もしくは扶養義務者の前年の所得が別表を超える場合は、1年間支給が停止されます。

詳しくは社会福祉課へお問い合わせください。
☎64-2111 内線3000

53年度 福祉手当所得限度額

扶養人数	本人	扶養義務者
0	90万0,000円	573万3,000円
1	125万0,000円	598万2,000円
2	154万0,000円	619万5,000円
3	183万0,000円	640万8,000円
4	212万0,000円	662万1,000円

※ 老人扶養1人につき6万円加算

3月21日(水)の余剰による法律相談は、祝日のため3月22日(木)に変更します。

なお、相談時間は午後1時から市民相談室を行います。
問合せ 広報課市民相談室 ☎64-2111内線5009

万一の交通事故に備えて 交通災害共済に加入を

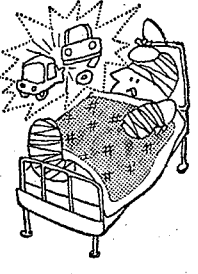

有効期限 毎年4月1日～翌年3月31日まで(1年間)(途中加入もできます)

加入金 大人・小とも年間300円(月額30円)

見舞金 交通事故の程度において、8000円から80万円を限度に支給されます。

申込方法 市内の銀行・信用金庫・農協本店・自治会長・市役所庶務課へお申込みください。

※自治会(長)によっては取扱いをしないところもあります。

問合せ 庶務課交通安全対策係 ☎64-2111内線5009

- 荻島 南荻島一八五 ☎74-9555
- 大沢 大沢二一〇四〇 ☎76-5800
- 桜井 大沼七三〇二二 ☎76-0992
- 増林 増林一八六九 ☎62-2855
- 大袋 大竹一六〇二二 ☎75-3952
- 越ヶ谷 越ヶ谷一〇〇一 ☎65-3093
- 中央 越ヶ谷四二二一 ☎64-2111 内線4071



高齢者職業相談室

越谷市高齢者職業相談室では、働きたいという高齢者(原則として55歳以上)のみなさんを対象に、職業転換と労働相談を行っています。お気軽にご利用ください。

また、事業主の方がたには、求人のお協力をお願いします。

▽相談日 毎週月～金曜日 午前9時～午後3時まで

▽場所 福祉会館1階相談室

問合せ 越谷市高齢者職業相談室 ☎64-2111内線547

マイホームづくりの融資相談

とき 3月27日(火) 午前9時～12時まで

ところ 市役所5階第二会議室

対象者 市内に在住・在勤する勤労者

＜相談内容＞
①労働金庫貸付制度(住宅・生活)資金の説明と申請手続き
②埼玉県労働者信用基金協会の利用方法
③国や県の住宅資金貸付制度

問合せ 商工課労政係 ☎64-2111 内線468



ちょっとした不注意が...

・ガスを燃やしては、火がついたかどうか、また、途中で立消えしてないか、ガスがたしかめ、青い炎で使ってください。

・煮こぼれや、バーナーの目詰まりのため不完全燃焼かたで使ってしまう

・ガスが漏れたら

・ガスを燃やして、窓を開け、ほらきなどで外へはき出すようにします。

・ガス漏れの際は、火気を絶対に使

「換気」を忘れずに

私たちの暮らしには、便利な生活用品がたくさんあります。その便利さからつい安易に取扱ってしまう、思わぬ事故を起こしかねません。

特に、プロパンガスなどは、もういぢどよく点検し、不審な事故を起さないよう、おたがいに気をつけましよう。

・外出するときは夜寝るときは、元栓を必ず閉めましよう。

・古いゴム管はガス漏れの原因になります。ゴム管は自分で交換ましよう。

・使わないホースにはゴムキャップをつけ、ホースバンドでよくとめましよう。

ガスは正しく安全に

すく、一酸化炭素が発生し、一酸化炭素中毒を起こましよう。正しい状態で使ましよう。



第93回 史跡めぐり

とき 3月25日(日) 午前9時越谷駅前集合

コース 越谷駅(9時31分発吉川車庫行)～幸町入口下車～飯島八塚(地蔵像)～観音寺(中村家霊名簿)～中村千枝氏宅(横堀・墓池)～大聖寺(不動像、遺構取水口)～藤塚停留所～越谷駅

会費 700円(交通費他)

昼食は各自ご用意ください。

移動図書館「しらこぼと号」の巡回日程

巡回日	駐車場および時間
3月20日(日)	大袋公民館 1:30~2:30 大林新生集会所 3:00~4:00
3月22日(木)	北越谷記念会館 1:30~2:30 大間野4丁目 3:00~4:00
23日(金)	鷲越集会所 1:30~2:30 弥栄第2公園 3:00~4:00
27日(日)	蒲生東町集会所 1:30~2:30 蒲生本町 3:00~4:00
28日(水)	せんげん台ハイイツ10:00~11:00 宮本町5丁目公園 1:30~2:30 大成町みどり団地公園 3:00~4:00
4月4日(水)	平方中央児童公園 1:30~2:30 平方立野 3:00~4:00

図書館は福祉会館の3階です。64-2111内線 図書館558・事務室549

ちょっとした不注意が...
気体になったプロパンガスは空気より重く、ガスが漏れたら床面にはたまりやすいため、ガスが完全になくなるまで火気は絶対使つてはけません。そのほか火気を飛ばす電器製品の使用にも気をつけましよう。しかし、一般家庭に届けられるプロパンガスには臭いがついていますから、万一漏れた場合にはすぐにわかります。プロパンガスを完全に燃焼させるには、多量の空気が必要となります。

・あわてず、部屋中のガスを閉めてください。

・プロパンガスの知識

ガスには都市ガスのほかプロパンガス(LPG)があります。

プロパンガスは、原油を精製する過程で発生する無色、無臭のガス体です。空気中に自然に放出され、状態では気体ですが、貯蔵や運搬に便利なように、圧縮して液体になっています。

・地震や火災のとき

・あわてず、部屋中のガスを閉めてください。

・あわてず、部屋中のガスを閉めてください。

・プロパンガスの知識

ガスには都市ガスのほかプロパンガス(LPG)があります。

プロパンガスは、原油を精製する過程で発生する無色、無臭のガス体です。空気中に自然に放出され、状態では気体ですが、貯蔵や運搬に便利なように、圧縮して液体になっています。

プロパンガスの使いかたと正しい配置

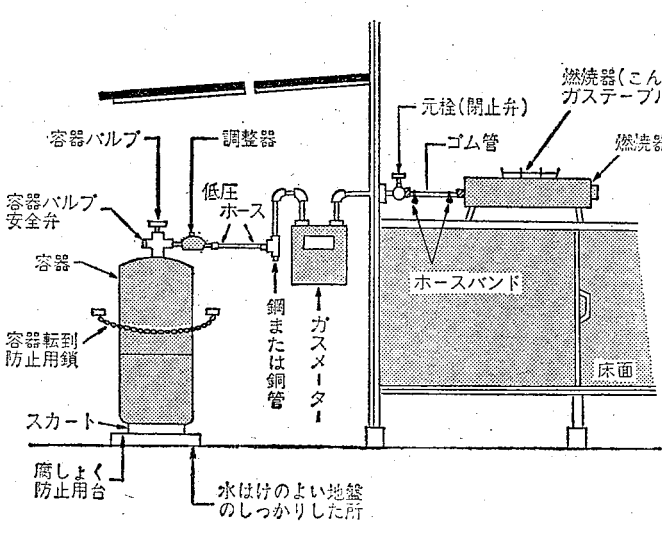

事故防止のため

鎖の設置を

プロパンガスは、10kg、20kg、50kgのボンベに入れて各家庭に送られますが、ボンベが倒れたりしないように、鎖でしっかりと結びつけて使ましよう。また、次の点にも気をつけて、いつも安全に心がけてください。

・水はけのよい場所に置ましよう。

・直射日光が当たらない場所に置ましよう。

・火の気の多い場所に置ましよう。

・ボンベには物が当たらないように置ましよう。

ガスについての問合せは左記まで

▽南東武蔵 保安センター
64-1100374

▽越谷市消防署
64-11010153

おしらせのページ

家庭児童相談員を募集します

市では家庭児童の福祉に関して、専門的に相談や指導、あるいは必要に応じて所外での巡回相談や指導等を行うための相談員を次のとおり募集します。

△募集人員▽2名(男女を問いませ)

△応募資格▽
・学校教育法(昭和26年法律第26号)に基づく大学または旧制大学令(大正7年勅令第388号)に基づ

△報酬▽5万9000円(月額)

△募集期間▽3月19日(日)～21日(土) 午前8時30分～午後5時(21日は除き、土曜日は正午まで)

申し込みおよび問合せについては左記まで

問合せ 福祉事務所福祉係
64-2111内線918

△勤務の時間▽
隔日勤務、午前9時～午後4時(土曜日は正午まで)

△相談員の身分・任期▽
非常勤特別職、2年

△前名簿に選ばれる方で、相談員として必要な学識経験を所持の方

・年齢 55歳未満

・社会福祉士として、2年以上児童福祉事業に従事したことのある方

▽大学において、児童福祉、社会福祉、児童学、心理学、教育学もしくは社会学を専修する学科、またはこれに相当する課程を修めて卒業した方

▽必要書類
・前名簿
・学歴証明書
・最近の顔写真(2寸3分)2枚
・住所・氏名・年齢・職業・電話番号・居住年数等を記載し、ハガキで左記まで申込んでください。

送り先
〒343越谷市越谷4-2-11
越谷市役所公書課宛
問合せ 公書課公書係
64-2111内線267

あなたも公害モニターになつてみませんか

市ではこのたび、三井比較式臭気測定法とこの臭気測定法を導入することになりました。この方法は、においを実際に鼻でかいで測定するものです。

この測定のため、実際ににおいを測定していただく一般の方がたの協力が不可欠になりました。左記の要領により悪臭パネラーとしての公害モニターを募集します。

募集人員 20名以内

募集方法

住所・氏名・年齢・職業・電話番号・居住年数等を記載し、ハガキで左記まで申込んでください。

送り先
〒343越谷市越谷4-2-11
越谷市役所公書課宛
問合せ 公書課公書係
64-2111内線267

①悪臭パネラーとして、悪臭公害測定の方法を学ぶ

②公害問題等について、市に意見や提言を行う

③その他、市の行う環境保全のための各種行事に参加協力をする

応募資格
満20歳以上の市民で、会議、研修等に単身で出席できる方。

※越谷市役所職員、市の各種モニターの方は除きます。

市長電話 64-2123

市長とお話ください

[提言・要望] 3月28日(水)

[質問・苦情] 午前8時～8時30分

受信日 毎月第2・4水曜日
会話時間 1人5分以内(必ず氏名・住所・電話番号をお知らせください)

※話中の際はご容赦ください。

問合せ 広報課広聴係
64-2111内線583

人権(法律)相談をご利用ください

家庭内の問題や人権侵害等でお悩みの方は、遠慮なくご相談ください。相談についての秘密は守ります。相談は無料です。

とき 3月29日(木)

午前10時から午後3時まで
ところ 福祉会館2階教室
相談員 法務省人権擁護委員
問合せ 庶務課庶務係
64-2111内線317

市史編纂誌

(252)

四町野村名主宅打毀し騒動

陽春三月・四月は、低気圧発生場所の位置により烈しい南風が吹きこむことがある。とくにこのときはちよつとした矢火により大火になった例が多い。

文化十三年(一八一六)三月七日夜半、四町野村(現宮本町)百姓家の灰蔵小屋から出火した火は、折からの烈しい南風におおられて、元町の対岸大沢町に飛火し、一九八軒焼失の大火になった。大火の報告をうけた大沢町の支配大真次右衛門は早代山口手作を出張させ、現場の検証にあたった。一方四町野村の支配羽倉外記役所からは石黒水右衛門が出張し火元の検証にあたった。このとき検証役人石黒水右衛門は火元に対し現場の跡片付けをして仮小屋を建てたといふ評すところ寛大な処置をとった。

この寛大な火元への処置を聞いていた大沢町役人は、たまたまこの処置の撤回を求めるため四町野村名主法次郎の方へ掛合ひに出向いた。類焼にあつた大沢町としては、火元一軒の焼失と異なり、大沢町を潰滅させるような災難を与えた火元には、そのまま鎮火し、厳しく検視のうえ、適当な処置が講ぜられると思われていたのである。

しかも大沢町は前年の東照宮・百回忌法会大通行に備へ、幕府の勸告もつききり籠屋一同苦しい算段をして家屋を修復したばかりのときであった。

こうして火元に対する取扱いに抗議するため大沢町役人が四町野村役人に掛合中、激昂した大沢町の住民四、五百人が、手に手に槍、長脇差、鉈、鉈、熊手、扇などの物を持ち、四町野村へ押し寄せた。驚いた大沢町役人はこれを阻止しようとしたが、いきりだつた群衆はこれをばねのけて名主宅へ乱入した。家の中はたちまち、障子、建具はもちろんで、簾、長持、皿鉢、膳碗に至るまで徹底的に打砕かれ、柱や天井にも刃鋸がつけられた。このほか長持の中の金千四〇両が紛失し、衣類三百両が肥溜へ投げ込まれた。

この騒ぎを身の危険を感じた四町野村の住民は、いずれも村外に脱出したので、一時は村中無人の状態になつたといふ。

この不法な暴行に對し、四町野村役人は直ちに羽倉外記役所に一件の始末を訴へ出した。この訴状には打ちわしに参加した主人人ひと記されていたが、このなかには若者屋敷右衛門、米屋長兵衛、虎屋次兵衛、若松屋次郎右衛門、饅頭屋平右衛門、叶屋新兵衛、丹波屋由蔵、竹屋五郎、そは屋又兵衛、伊勢屋安五郎、島根元之丞、大黒屋石右衛門、小松屋百次郎、稲屋権右衛門、柏屋銀次郎その他大沢町の重宝百姓が名を連ねていた。

これに対し羽倉外記役所では、さきの検証役人石黒水右衛門を由中壽三郎に代へ、大真次右衛門手代山口手作を立ていとして火元の再検証を実施した。この結果火元が残り火の取扱いに不都合があつたことが確認され、奉行所裁許(判決)により改めて当人は手鎖のうえ村預け同人五人組は押込

め、村役人は急度御叱りの処分が申し渡された。

一方四町野村名主宅打ちわしの一件は、越ヶ谷町、上間久里、大沢、登戸の各名主が扱人となり、大沢町が四町野村名主方に対し、打ちわしの弁償金として金百両を支払うことで示談内済となった。

その後大沢町は幕府に金二〇〇両の類焼再建費用を請うたが、幕府は一七が年掛置、三五が年賦償還による総額金八四八両の貸付けを認め、しかし拝借金の下げ渡しが遅れたため、その復興はいちじるしく遅延し、なかに少なくなつた。いずれもせもの四町野村名主宅打ちわし一件は、治安のうえからも大きな騒動の一つであつたが、このときの情状が認められ、この件に關しては大沢町から一人の処罰者も出さなかつた珍しい例である。

図は大沢町類焼焼図の一部

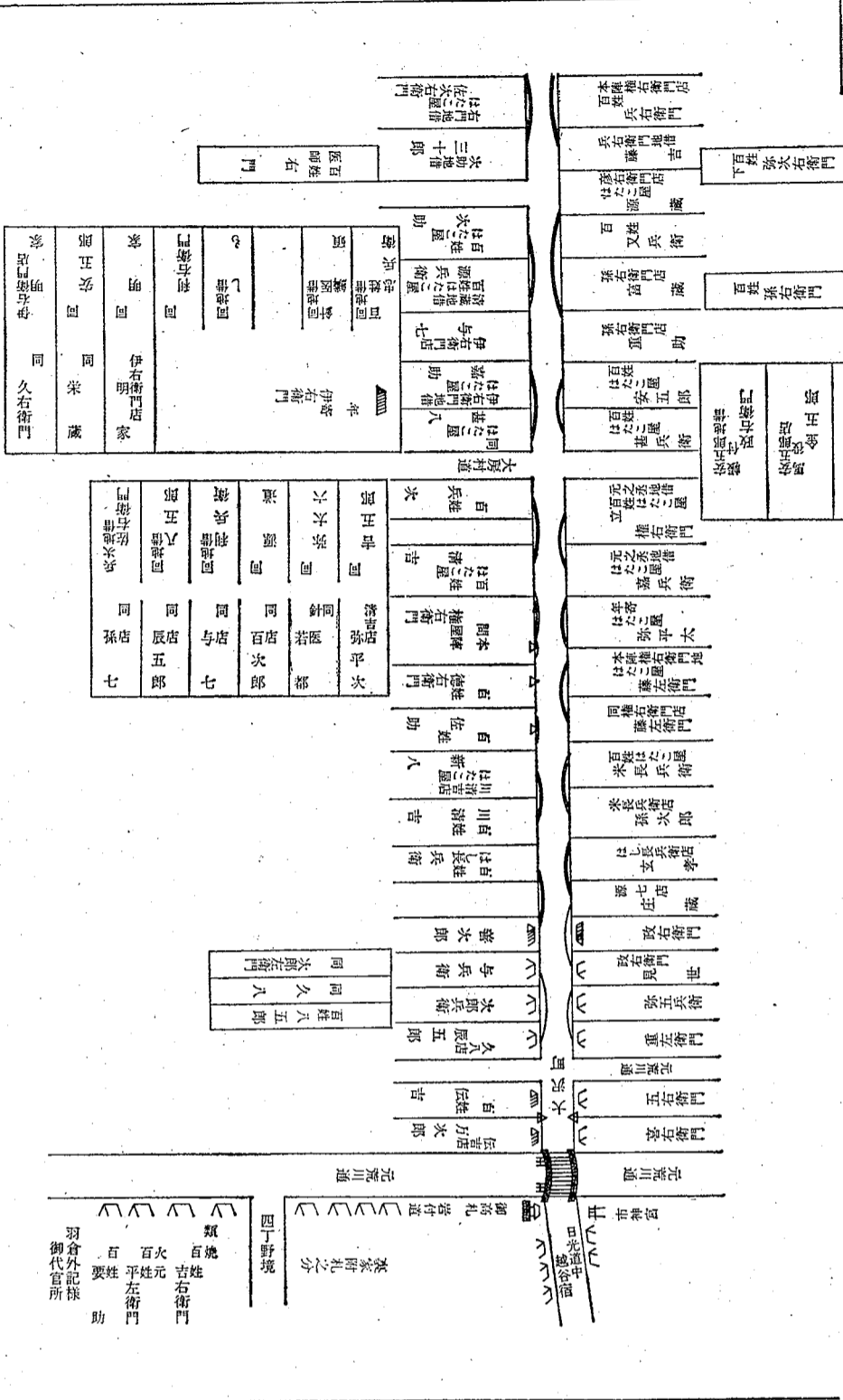

おしらせのページ

国民年金の保険料が変わります

これまでの国民年金の保険料は1か月2730円でしたが、この4月から3300円に変わります。

国民年金は年をとるときや障害者になつたときなどに、生活の安定を図ることを目的として支給されます。この支給に必要な財源は、みなさんが納めた保険料のほか、国の負担金によつてまかなわれています。

支給される年金は、これまで何回もなく増額されたように、国民の生活水準や経済の変動に応じて改定されることになっていきますから、より多くの年金額とするには、それだけの財源を確保することが必要となってきます。そこで保険料についても、54年4月分から1か月3300円としたものです。

あなたの将来の年金をよりよくするためにぜひ協力ください。付加保険料は従来どおり、1か月400円で

高額療養費の申請を

越谷市の国民健康保険の被保険者の方で、病院にかかった際、1か月に自己負担額(保険対象外を除き)が3万0000円を超えて支払った場合は、申請手続きをすればその額が支給されます。

申請方法 領収書、国民健康保険証、印鑑、世帯主若しくは普通預金通帳を持参の上、保険年金課国民課へ申請してください。

※一部医療費、保険のきかない投薬、検査等を行った場合、その額は支給対象から除きます。

問合せ 保険年金課国民課
☎64-2111 内線2500
MON・TUE

一時恩給・一時金が支給されます

旧軍人等としての実在職年が継続して10年以上ある方で、普通恩給や一時恩給を受けていない方はその遺族に支給されます。

一時金 一時恩給も当該職年を算入した遺族年金や遺族年金を受ける権利を保持する方には支給されませんので注意ください。

問合せ 社会課社会係
☎64-2111 内線299

就学援助費をご利用ください

市では、ご家庭の実情に応じて給食費などの援助をします。希望される方は教育委員会または学校で手続きをしてください。

援助を受けられる方

- 生活保護法に基づき保護の停止または廃止になっている方
- 市民税が非課税の方
- 市民税の減免を受けている方
- 個人事業税の減免を受けている方
- 固定資産税の減免を受けている方
- 国民年金の掛金の減免を受けている方

国民健康保険料の減免または徴収の猶予を受けている方

- 児童扶養手当の受給者
- 世帯更正貸付補助金の対象者
- 失業対策事業資格者手帳をお持ちの日雇の方、または職業安定所に登録のある日雇の方

以上の他に、保護者の職業が不安定で生活状態が悪いと認められる方

受けられる援助費

- 学用品費・通学用品費・学校給食費
- 校外活動費(遠足または林間学校の費用)
- 修学旅行費・医療費・特別措置費(入学支度金)

申請について

すでに援助を受けている方も、54年度の援助費を受けたい方は、申請書を出してください。

申請書は学校または教育委員会事務課にあります。

申請期間 4月2日(月)～5月31日(木)

問合せ 教育委員会総務課
☎64-2111 内線224
422

固定資産課税台帳の縦覧を行います

資産課税課では4月5日から24日まで固定資産課税台帳の縦覧を行います。

固定資産課税台帳には、毎年1月1日現在における資産の所有者に対し、土地の所在・地番・地目・地積・評価額など課税に必要な事項が登録されています。固定資産課税台帳に登録された事項は、その後の固定資産税の課税基礎となるため、毎年一定期間、関係者の方のために無料で見せています。

53年中に土地の売買等、または家屋の新増築等により、取得あるいは譲渡された方は、ぜひこの機会に確認してください。

縦覧期間

- 4月5日(木)～24日(火)
- 午前8時30分～午後5時(日曜日を除き、土曜日は正午まで)

縦覧場所 市役所1階資産課税課持参するもの

- 印鑑
- 本人以外の台帳を縦覧する場合は所有者の委任状または代理人委任届
- 法人の台帳を縦覧する場合は、身分証明書等関係者であることを示す書類

問合せ 資産課税課第二係
☎64-2111 内線241・261

都市計画案の縦覧を行います

越谷都市計画団地土地区画整理事業の都市計画案の縦覧を次のとおり行っています。

都市計画案を定める土地の区域

越谷市大字花田寺清、宇屋敷前、宇屋敷、宇屋敷、宇屋敷の各一部、大字花田寺長堀、宇小合の各一部、大字増林寺定使野、宇城の上の各一部、大字大字高代の一部、越谷寺花田の一部、大字東小林寺北通り、宇古川、宇堤外古川の各一部

期間および時間

3月14日～3月27日

午前8時30分～午後5時まで

縦覧場所 都市計画課区画整理課係

詳しくは都市計画課まで
☎64-2111 内線456・449

一時恩給・一時金が支給されます

旧軍人等としての実在職年が継続して10年以上ある方で、普通恩給を受けていない方はその遺族に支給されます。

一時金 一時恩給も当該職年を算入した遺族年金や遺族年金を受ける権利を保持する方には支給されませんので注意ください。

問合せ 社会課社会係
☎64-2111 内線299

国民年金の保険料が変わります

これまでの国民年金の保険料は1か月2730円でしたが、この4月から3300円に変わります。

国民年金は年をとるときや障害者になつたときなどに、生活の安定を図ることを目的として支給されます。この支給に必要な財源は、みなさんが納めた保険料のほか、国の負担金によつてまかなわれています。

支給される年金は、これまで何回もなく増額されたように、国民の生活水準や経済の変動に応じて改定されることになっていきますから、より多くの年金額とするには、それだけの財源を確保することが必要となってきます。そこで保険料についても、54年4月分から1か月3300円としたものです。

あなたの将来の年金をよりよくするためにぜひ協力ください。付加保険料は従来どおり、1か月400円で

赤ちゃんのための

経口生ポリオワクチンの投与

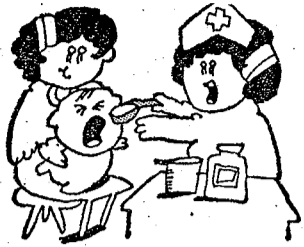

衛生課では、経口生ポリオワクチン投与を次のとおり実施します。該当児の尿の体温を必ず計って通知ハガキに記入し、決められた会場に持参してください。

※禁忌と注意 麻疹(はしか)、種痘、BCGの予防接種を受けたことは1か月、その他の予防接種は1週間過ぎてから受けてください。

今回該当児 昭和52年10月1日～53年9月30日生 持参する物 母子健康手帳 筆記用具 スリッパ 受付時間 午後1時30分～2時30分

経口生ポリオワクチンの投与日程

Table with columns: 月日(曜), 会場, 該当する住所地. Lists dates from April 2nd to 17th and corresponding venues and locations.



胃ガンの集団検診

衛生課では胃ガンの集団検診を実施します。ガンの予防は早期発見、早期治療が一番です。自覚症状がなくとも最低年1回は定期的に検診を受けることが何より必要です。

胃ガンの集団検診日程. Table with columns: 月日(曜), 会場, 対象地区. Lists dates from April 3rd to 25th and venues like '新方公民館' and '大沢公民館'.

54年度 畜犬登録と狂犬病予防注射日程

Table with columns: 月日(曜), 会場と時間. Lists dates from April 2nd to 19th and venues like '川柳公民館' and '南団地集会所'.

ワン君の登録と予防注射

54年度畜犬登録と第1回狂犬病予防注射を実施します。生後91日以上の子犬はもれなく受けてください。

おkaaさんのページ

料理教室の春期会員募集. 健康相談室. 4月はお休みです. 衛生課予防衛生係. 電話64-2111

4月～7月の健康相談日程. Table with columns: 相談, 受付, 摘要. Lists dates and topics like '乳幼児相談', '療育相談', '一般健康相談', '精神相談'.

越谷保健所. 電話64-11266. 4月1日から、保健所の業務が次のようになります。

犬は正しく飼いましょう. 犬も快適人も快適. 散歩にはひき綱つけて放さずにふんの始末も忘れずに.

保健所検査業務. Table with columns: 検査項目, 受付曜日, 受付時間, 摘要. Lists items like '便の検査', '尿の検査', '血液の検査'.