

こしがや

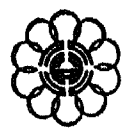

広報

越谷とわたし

35 ◆◆

市内で生まれ育ち、蒲生のこの家に嫁いで三年念になる程です。今では子ども、大学生が入り、中学生一人の家族五人暮らしです。子どもたちがみんな学校に通っているので、経済的にはさほど苦しい時期ではありません。

嫁いでまだ三年、私の家はもともと近所での家も賑やかで、雨が降っても風が吹いても、一日中田んぼも畑も毎日でした。そんな毎日でも病気がうつり、寒い日々を過ごすようになりました。

そのころの難は、田畑田かけるにしても、道という道はともすればカチカチ、そんな道を、道はひいては、草の期をひいて、草の期をさかきわけようにしては、田や畑に出かけたものです。田畑のまわりは大きな森(ほの)の木が囲まれ、それはそれは田圃に囲まれた風景でした。その木には葉が落ちていて、田圃に落ちています。

いつも和気あいあい

蒲生の三の六 大熊 きみ (42歳)

私の家は、一八、九年前までは畑をひいて、さびしい田んぼの中の一軒家でした。でも、家の横には小さな川があり、それはそれは清流の流れる、清々とした、その川で、農家の方々で、農家の方々さん、枝豆や野菜を洗って、市場に出荷しておりました。そして、夏になると、夜の野原では虫の声、田舎の中では、カエルの大合唱……



それが今日では、あのカチカチ道も、鳴き声も、風も夜もひっきりなしに走る自動車騒音となり、また、カエルの自動車の騒音と変わり、田舎の畑もなくなりました。

でも、私の家はいつも近所のみんなが、おつきあいをさせてくれたり、きかたり、毎日楽しく過ごしてきます。

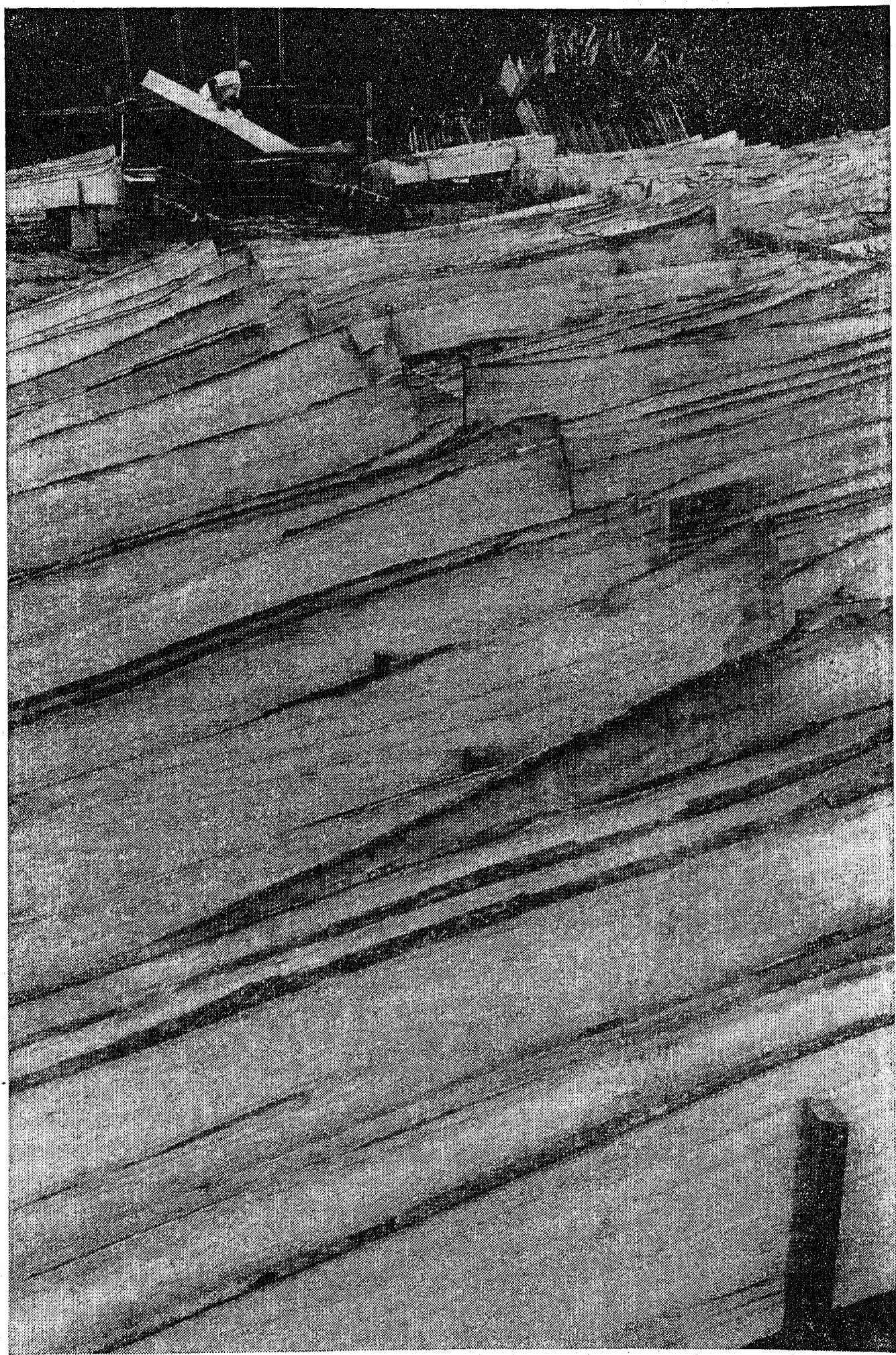

秋風の中に桐材の波

越谷・春日部はタノスの本場だが、今、その材料となる桐材の天日干しが盛んだ。一本の丸太を三分(9寸)から七分(21寸)の厚さの板にひき、倉庫で約半年乾燥させ、さらに野ざらしにしておよそ一年間、雨にあてては天日で干し、水をかけては風にさらす…。秋の長雨や梅雨は、桐材のアクぬきには恵みの雨。こうしてじっくり月日をかけてアクぬきしないと、いいタノスはできないという。洋家具の手軽さと便利さにおされて、桐の和タノスはひところ影のうすい存在だったが、なんとか伝統の工芸品を次代に伝えたいと、タノスの地場問題をしていた父の遺志を受け継いだ中村朝之助さんは語る。(市内平方で)

10月は市税5期分の納期です
納期限は10月31日(水)まで

投票区域一覽表

投票区域と投票所は今年4月の市議選と同じです。
個人宛に郵送される入場券(裏面の投票所案内図)をご覧ください。
◎越谷市選挙管理委員会事務局 電話64-2111内線320・503

投票所	投票区域	投票所	投票区域
1 大里自治会館	大里 8-51-7, 52-71-7, 71-50-71-999, 101-120, 127-150, 168-191, 206-313, 330-356, 363-379, 381-385, 392-397, 420-509, 511-513, 515-532, 544, 546-568, 569-2-569-999, 570-2-570-3, 571-617, 635-639, 641-711, 724-758, 789-834, 882-9999 下間久里 1092-1098, 1102-1, 1104-1168, 1170-1180, 1410-1474 上間久里 1116-1127, 1322-1340, 1342-1390	29 西教院	北後谷 1-360, 365, 377-465, 522-538, 612-9999 長島 11-9999 神明町3丁目 513-9999 谷中町4丁目 199, 201, 203, 205, 207, 259, 262, 267, 269, 271, 273, 299, 301, 303, 305
2 下間久里集会所	大里 1-7, 618-634, 640, 712-713, 759-788 下間久里 1-173, 646-651, 678-699, 726-753, 774-776, 779-810, 819-835, 838-883, 893-958 1041-1091, 1099-1101, 1102-2-1103, 1320-1409 上間久里 159-160, 225-229, 300-311, 392-400 袋山 2006-9999	30 宮本町公民館	宮本町1丁目 1-114 宮本町2丁目 神明町1丁目 1-26, 27-5-27-999, 254 宮本町3丁目 67-9999
3 深田保育所	大里 51-8-51-999, 71-8-71-49 下間久里 174-645, 652-677, 700-725, 754-773, 777-778, 811-818 上間久里 161-201 泊治 525-556-1, 557-1, 558-1, 559-1, 560-1, 561-1, 562-1, 563-1, 564-1, 565-1, 566-1, 567-1 大塚十郎 184, 222, 245-258, 264-269, 289-302 杉杉 671-756, 816-922 渡渡 298-385	31 越谷ふじみ幼稚園	宮本町4丁目 谷中町2丁目 213-214, 269-282, 286-308, 312-314, 357-358, 360-364, 366-369, 377-9999 赤山町2丁目 133-167, 191-9999 赤山町3丁目 99-148, 241-9999
4 桜井公民館	上間久里 202-224 泊治 21-39, 238-268, 376-379, 400-402, 407-408, 410, 435-524, 556-2-556-999, 557-2-557-999, 558-2-558-999, 559-2-559-999, 560-2-560-999, 561-2-561-999, 562-2-562-999, 563-2-563-999, 564-2-564-999, 565-2-565-999, 566-2-566-999, 567-2-567-999, 764-803, 822-921, 929-2-9999	32 宮本小学校体育館	宮本町3丁目 45-66 宮本町5丁目
5 桜井保育所	大平 1-20, 40-237, 269-375, 380-399, 403-406, 409, 411-434, 922-929-1 714-1, 715-1, 719, 721-724, 727-728, 732, 735-736, 739-740, 743-744, 747-748, 750-755, 757, 759-764, 833-836, 837-4-838, 843-850, 870-1480, 1892-27-1892-31 1892-90-1905-1, 1905-4, 1905-9-1905-11, 1905-13, 1905-19-1905-23, 1905-27, 1905-31 1905-43-1905-54, 1943-1958, 1998-2013, 2042, 2073-2086, 2088, 2141-2247, 2295, 2304, 2313	33 越谷くろみ幼稚園	神明町1丁目 27-1-27-4, 28-204, 206-227, 237-241, 255-9999 神明町2丁目 1-69, 85-99, 119-131, 170-356, 360-375 南萩島 1028-2-1028-4, 1029-2-1030-1, 1031-1, 1032-1044-1, 1044-3, 1044-5-1044-999, 1045-2-1045-999, 1046-2-1046-3, 1047-2-1047-999, 1048-2-1048-3, 1050-1244, 1273-1403 1944-1954, 1991-2013, 2038-2066, 2096-2122, 2154-2184, 2307-2325, 2332-2363
6 平方小学校	平方 1-713, 714-2-714-999, 715-2-718, 720, 725-726, 729-731, 733-734, 737-738, 741-742, 745-746, 749, 756, 758, 765-832, 837-1-837-3, 839-842, 851-869, 1481-1892-26, 1892-32-1892-89, 1905-2-1905-3, 1905-5-1905-8, 1905-12, 1905-14-1905-18 1905-24-1905-26, 1905-28-1905-30, 1905-32-1905-42, 1905-55-1942, 1959-1997, 2014-2041, 2043-2072, 2087, 2089-2140, 2248-2294, 2296-2303, 2305-2312, 2314-9999	34 西中学校体育館	西新井 1-11 北後谷 361-364, 366-376, 466-521, 539-596, 601-611 神明町1丁目 205, 228-236, 242-253 神明町2丁目 70-84, 100-118, 132-169, 357-359, 376-9999 神明町3丁目 1-512 谷中町4丁目 1-102
7 アスナロ幼稚園	大里 72-100 大塚十郎 12-13, 21-22, 26-28, 32-183, 185-221, 223-244, 259-263, 270-288, 303-452, 495-504, 641-727, 729-738, 741-751, 753-764, 766-798, 820-9999 大沢 1664-1704, 1718-1720	35 出羽公民館	北後谷 597-600 長島 1-10 谷中町1丁目 113-121, 132-140, 146-9999 谷中町2丁目 1-212, 215-268, 283-285, 309-311, 315-356, 359, 365, 370-376 谷中町3丁目 谷中町4丁目 103-198, 200, 202, 204, 206, 208-258, 260-261, 263-266, 268, 270, 272, 274-298, 300, 302, 304, 306-9999 七左町4・5・6・7・8丁目、新川町1・2丁目
8 徳蔵寺	大里 270-731, 862-887, 931-9999 大塚十郎 1-557-1, 558-563-1, 564-1, 566-631, 1126-9999 北川崎 488-501, 506, 545-608, 625-669, 694-737, 759-806, 814-828 大塚十郎 638-670	36 大間野小学校	七左門 1-9999 大間野 1-1083, 1138-9999, 七左町1・3丁目 七左町2丁目 1-84, 124-173, 175-306 大間野町1・2丁目
9 新方公民館	北川崎 557-2, 557-999, 563-2-563-999, 564-2-565, 632-1125 崎崎 1-487, 502-505, 507-544, 609-624, 670-693, 738-758, 807-813, 829-9999 大塚十郎 1-637, 757-815, 923-9999 松松 1-31, 41-9999	37 大間野三社事務所	大間野 1084-1137, 大間野町3・4・5丁目
10 船渡下組集会所	大塚十郎 206-297, 386-563, 583-627, 700-722 松松 32-40	38 南越谷記念会館	登戸 77-94, 96-98, 114-148, 150-9999 蒲生 1-2873, 2935-9999 蒲生西町2丁目
11 弥栄会館	大塚十郎 453-494, 505-640, 728, 739-740, 752, 765, 799-819 大塚十郎 1-11, 49, 54-73, 86-96, 264-269 大沢 1705-1717	39 瓦曾根公会堂	瓦曾根 371, 瓦曾根1・2・3丁目 瓦曾根 1-46, 48-370, 372-9999
12 東越谷小学校	花田 1-699, 746-9999 増林 5989-6038, 6056-6070, 6091-6104, 6141-6366 東小 1-184, 333-3, 454, 491-494-2, 494-4-594, 1081-1109, 1116-1333, 1514-7, 2665-2692, 2696-2786 東越谷4・6・10丁目 越ヶ谷 1639-1676, 2276-2530, 3203-3839, 3922-3929, 3934-3984, 4051, 4068-4090	40 南園地自治会集会所	東柳田町 1-9999 元柳田町 1-9999 赤山町4丁目 5-8, 10
13 増林浄水場	大塚十郎 732-861, 888-930 増林 1-93, 99-114, 516-4582, 6581-9999	41 登戸会館	南越谷1丁目 1-4 登戸町 1-9999
14 増林保育所	増林 4583-5988, 6039-6055, 6071-6090, 6105-6140, 6367-6580 東小 185-333-2, 333-4-453, 455-490, 494-3, 595-1080, 1110-1115, 1334-1514-6, 1514-8-2664, 2693-2695, 2787-9999 東越谷7・8・9丁目	42 蒲生東町会館	蒲生東町 1-9999 蒲生4丁目 1-4 川柳町1丁目 1-168, 238-250 川柳町2丁目 1-18, 106-126
15 増森神社事務所	増森 1-9999 森島 1-9999	43 蒲生公民館	登戸 1-76, 95, 99-113, 149 蒲生 2874-2934 南越谷1丁目 5-9999 南越谷2丁目 蒲生南町 1-5, 14-9999 西方 1-2941
16 東小林記念会館	東越谷1丁目 1-22, 東越谷2・3丁目 恩間 55, 74-90, 98-235, 248-259, 351-393, 395-399, 402-409, 412-429, 466-500, 532-558, 561-580, 630-634, 637, 657-660, 662, 665-668, 693-697, 1803-9999 竹 739-765, 793-824, 829-831, 834, 836-870 山 137-139, 143-144, 148-154, 188, 191-249, 258-263, 285-294, 296, 298, 300, 304, 1369, 1372-1410, 1421-1676, 1678-1716, 2002-2003 恩間 1-54, 56-73, 91-97, 430-465, 501-531, 559-560 大塚十郎 147, 348-377, 386-387, 422-423, 430, 432-433, 516-571, 573-581, 586-594, 613, 615-627, 631-633, 640-646, 648, 659-738, 766-792, 825-828 袋山 1-136, 140-142, 145-147, 155-187, 189-190, 1719-1755, 1758-1844 南萩島 4157-4161, 4164-4182, 4234-4235, 4241, 4243-4259, 4261-4270, 4353-4362, 4368-9999 大塚十郎 1-146, 148-347, 378-385, 388-421, 424-429, 431, 434-515, 572, 582-585, 595-612, 614, 628-630, 634-639, 647, 649-658, 832-833, 835, 1285-9999 山 1845-1850 南萩島 4014-4094, 4097-4130, 4136-4156, 4162-4163, 4183-4233, 4236-4240, 4242, 4260, 4271-4352, 4363-4367	44 蒲生小学校体育館	蒲生南町 6-13 蒲生旭町 1-3, 5, 12-9999
17 大袋保育所	大塚十郎 236-247, 260-296, 304-350, 394, 400-401, 410-411, 581-612, 685-688, 707, 718-720, 725, 746-755, 757 袋山 250-257, 264-284, 295, 297, 299, 301-303, 305-407, 420-430, 447-448, 450, 452-472, 582-620, 806-810, 838-842, 844-855, 889-898, 953-977, 1022-1080, 1163, 1188-1190, 1219-1368, 1370-1371, 1411-1420	45 蒲生西町1丁目公会堂	蒲生西町1丁目 蒲生1丁目 7-9999
18 大袋小学校	恩間 1-54, 56-73, 91-97, 430-465, 501-531, 559-560 大塚十郎 147, 348-377, 386-387, 422-423, 430, 432-433, 516-571, 573-581, 586-594, 613, 615-627, 631-633, 640-646, 648, 659-738, 766-792, 825-828 袋山 1-136, 140-142, 145-147, 155-187, 189-190, 1719-1755, 1758-1844 南萩島 4157-4161, 4164-4182, 4234-4235, 4241, 4243-4259, 4261-4270, 4353-4362, 4368-9999 大塚十郎 1-146, 148-347, 378-385, 388-421, 424-429, 431, 434-515, 572, 582-585, 595-612, 614, 628-630, 634-639, 647, 649-658, 832-833, 835, 1285-9999 山 1845-1850 南萩島 4014-4094, 4097-4130, 4136-4156, 4162-4163, 4183-4233, 4236-4240, 4242, 4260, 4271-4352, 4363-4367	46 蒲生1丁目町会公会堂	蒲生木町 1-4, 6-9999 蒲生1丁目 1-6 蒲生2丁目 蒲生愛宕町 1-9999
19 農協大袋支店	袋山 1845-1850 南萩島 4014-4094, 4097-4130, 4136-4156, 4162-4163, 4183-4233, 4236-4240, 4242, 4260, 4271-4352, 4363-4367	47 蒲生3丁目集会所	蒲生旭町 4, 6-11 蒲生木町 5 蒲生3丁目 1-7, 14-18 蒲生4丁目 5-9999
20 一乗院	大塚十郎 1-9999, 1281, 1396-1970, 1972-1980, 1982-2044, 2046-2056, 2058-9999 恩間 236-247, 260-296, 304-350, 394, 400-401, 410-411, 581-612, 685-688, 707, 718-720, 725, 746-755, 757	48 蒲生南小学校体育館	蒲生南町 8-13, 19-9999, 伊原1・2丁目 蒲生南町 1-9999
21 観音堂	袋山 250-257, 264-284, 295, 297, 299, 301-303, 305-407, 420-430, 447-448, 450, 452-472, 582-620, 806-810, 838-842, 844-855, 889-898, 953-977, 1022-1080, 1163, 1188-1190, 1219-1368, 1370-1371, 1411-1420	49 川柳公民館	川柳町1丁目 169-237, 251-9999 川柳町2丁目 19-105, 127-9999, 川柳町3・4・5・6丁目 東町7丁目
22 大袋北小学校体育館	上間久里 976-1075 恩間 297-303, 613-629, 635-636, 638-656, 661, 663-664, 669-684, 689-692, 698-706, 708-717, 721-724, 726-745, 756, 758-942, 944-967, 969-1003, 1006, 1008-1802 大塚十郎 871-1284 大塚十郎 1282-1395, 1971, 1981, 2045, 2057 恩間 408-419, 431-446, 449, 451, 473-581, 621-670, 680, 688-695, 700-703, 705-727	50 西方小学校	瓦曾根 47 西方 2942-9999 相模町1・4丁目 相模町2丁目 1-153 相模町7丁目 1-180, 3895-9999 大成町4丁目
23 北中学校	下間久里 836-837, 884-892, 959-1040, 1169, 1206-1209, 1213-1214, 1225-1319 上間久里 1-158, 230-299, 312-391, 401-975, 1076-1112, 1128-1321, 1341, 1391-1457, 1485-9999 泊治 759-763, 804-821 大塚十郎 671-679, 681-687, 696-699, 704, 728-805, 811-837, 843, 856-888, 899-952, 978-1021, 1081-1162, 1164-1187, 1191-1218 恩間 943, 968, 1004-1005, 1007	51 不動自治会館	相模町2丁目 154-9999, 相模町3・5・6丁目 相模町7丁目 181-3894 大成町1丁目 2128-2154, 2325-2334
24 大林会館	大里 398-419, 510, 514, 533-543, 545, 569-1, 570-1, 570-4-570-999, 714-723, 835-881 下間久里 1181-1205, 1210-1212, 1215-1224, 1475-9999 上間久里 1113-1115, 1458-1484 山 1677, 1717-1718, 1756-1757, 1851-2001, 2004-2005 林 1-408, 592-9999 大塚十郎 536-650, 813-851 南萩島 4000-4013, 4095-4096, 4131-4135 北越谷5丁目 4-5	52 大相模公民館	大成町1丁目 1-2127, 2155-2324, 2335-9999, 大成町2・3・5・6・8丁目 大成町7丁目 1-17, 229-251, 262-312, 388-9999
25 大沢北小学校体育館	大塚十郎 121-126, 151-167, 192-205, 314-329, 357-362, 380, 386-391 大塚十郎 1-11, 14-20, 23-25, 29-31 林 409-591 大塚十郎 1-292, 294-535, 852-926, 934-935, 1128-1148, 1160-9999 沢 1283-1289, 1291-1296, 1303-1319, 1464-1477, 1480, 1495-1496, 1501-1503, 1519, 1540-1547, 1553-1663	53 飯島学園さなえ幼稚園	大成町7丁目 18-228, 252-261, 313-387, 東町1・2・3・4・5・6丁目
26 小曾川集会所	野小川 1-9999 砂原 8-111, 693-696, 704-745, 747, 768-1017, 1233-1350, 1655-9999 原 1-7, 112-692, 697-703, 746, 748-767, 1018-1232, 1351-1654 南萩島 127-1, 127-3-129-999, 130-2-130-4, 135-1, 135-3-146, 156-165, 177-201, 234-2-250, 261-275, 291, 301, 303, 306-331, 334-344-1, 344-3-344-999, 374-392, 394-421, 451-502, 523-1, 523-3-579, 639-1-639-2, 639-4-983, 985-2-1002, 1404-1943, 1955-1990, 2014-2037, 2067-2095, 2123-2153, 2185-2193, 2238-2241, 2274-2306, 2326-2331, 2364-2382, 2696-2716, 2719-2, 2721-2, 2723-1, 2726-1, 2727, 2776-3038, 3054-3181	54 栄進中学校体育館	大塚十郎 651-812, 927-933, 936-1127, 1149-1159 大沢 1-12-2, 12-4-173, 175-1183, 1290, 1297-1302, 1320-1456, 1478-1479, 1481-1494, 1497-1500, 1504-1518, 1520-1539, 1548-1552, 3403-3441, 3447-1, 3447-3-9999 大沢3丁目 10, 28-9999 北越谷5丁目 7-9999
27 萩島公民館	南萩島 1-126, 127-2, 130-1, 130-5-134, 135-2, 147-155, 166-176, 202-234-1, 251-260, 276-290, 292-300, 302, 304-305, 332-333, 344-2, 345-373, 393, 422-450, 503-522, 523-2, 580-638, 639-3, 984-985-1, 1003-1028-1, 1028-5-1029-1, 1030-2-1030-999, 1031-2-1031-999, 1044-2, 1044-4, 1045-1, 1046-1, 1046-4-1047-1, 1048-1, 1048-4-1049-2268-2273, 2383-2695, 2717-2719-1, 2719-3-2721-1, 2721-3-2722, 2723-2-2725, 2726-2-2726-999, 2728-2775, 3039-3053, 3182-3999	55 高畑農民センター	大塚十郎 12-48, 50-53, 74-85, 97-263 増林 94-98, 115-515 大沢 1184-1282, 1457-1463, 1721-1977, 1979-3169, 3442-3446, 3447-2
28 堤根集会所	南萩島 1-126, 127-2, 130-1, 130-5-134, 135-2, 147-155, 166-176, 202-234-1, 251-260, 276-290, 292-300, 302, 304-305, 332-333, 344-2, 345-373, 393, 422-450, 503-522, 523-2, 580-638, 639-3, 984-985-1, 1003-1028-1, 1028-5-1029-1, 1030-2-1030-999, 1031-2-1031-999, 1044-2, 1044-4, 1045-1, 1046-1, 1046-4-1047-1, 1048-1, 1048-4-1049-2268-2273, 2383-2695, 2717-2719-1, 2719-3-2721-1, 2721-3-2722, 2723-2-2725, 2726-2-2726-999, 2728-2775, 3039-3053, 3182-3999	56 市立第一体育館	大沢1・2丁目 大沢3丁目 1-9, 11-27 大沢4丁目 1-16 大沢 沢 12-3, 1978
29 西教院	小曾川 1030-9999 南萩島 1245-1272, 2194-2237, 2242-2267 西新井 12-9999	57 北越谷2丁目会館	北越谷1・2丁目 大沢 174
		58 北越谷公民館(旧北越谷記念会館)	大塚十郎 293, 北越谷3・4丁目 北越谷5丁目 1-3, 6

コース別	日	時	定員	作	品
Aコース	11月1日(大)	13:00-16:00	25名	パン	トイ
Bコース	11月8日(大)	13:00-16:00	25名	パン	トイ
Cコース	11月15日(大)	13:00-16:00	25名	パン	トイ
Dコース	11月22日(大)	13:00-16:00	25名	パン	トイ
Eコース	11月29日(大)	13:00-16:00	25名	パン	トイ

川柳 川柳町一四八五
 11月1日(大) 13:00-16:00
 11月8日(大) 13:00-16:00
 11月15日(大) 13:00-16:00
 11月22日(大) 13:00-16:00
 11月29日(大) 13:00-16:00

がんばってます

◆◆ 出羽公民館着物着付教室 ◆◆

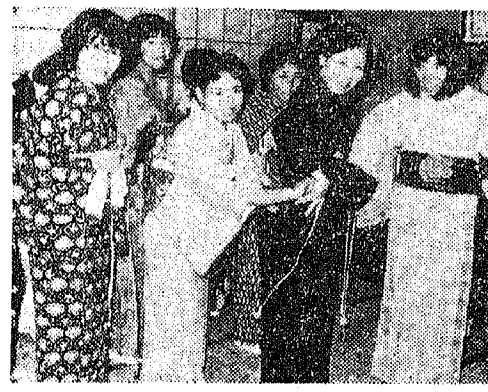

着付教室に入ったお嬢様は、と聞いたら、「主人に角帯を贈ってくれたいわね、紺色がいいから」と。月2回の講座で1学期、一応の着付け講習はマスターできる。お嬢様の着物をお出しして着付けのやり方を教わります。と聞いたら、「キョーと着せるとお嬢様まで引きまわります、やっぱり着物はいじりません。1クラス20名で、日曜公民館には2クラスある。

お嬢様は、「主人に角帯を贈ってくれたいわね、紺色がいいから」と。月2回の講座で1学期、一応の着付け講習はマスターできる。お嬢様の着物をお出しして着付けのやり方を教わります。と聞いたら、「キョーと着せるとお嬢様まで引きまわります、やっぱり着物はいじりません。1クラス20名で、日曜公民館には2クラスある。

公民館コーナー

新方 北川時五人 7616491
 10月10日(大) 午前9時
 10月17日(大) 午前9時
 10月24日(大) 午前9時
 10月31日(大) 午前9時

南越谷 10月10日(大) 午前9時
 10月17日(大) 午前9時
 10月24日(大) 午前9時
 10月31日(大) 午前9時

大沢 10月10日(大) 午前9時
 10月17日(大) 午前9時
 10月24日(大) 午前9時
 10月31日(大) 午前9時

越谷 10月10日(大) 午前9時
 10月17日(大) 午前9時
 10月24日(大) 午前9時
 10月31日(大) 午前9時

出羽 10月10日(大) 午前9時
 10月17日(大) 午前9時
 10月24日(大) 午前9時
 10月31日(大) 午前9時



プロ野球イースタンリーグ 巨人 VS 西武
 9月15日、市立総合公園野球場でイースタンリーグ巨人・西武戦が行われ、約11,000人が観戦しました。



北条時政のサイン会
 サンシティ越谷市立ホール落成記念行事の一つとして行われている「北条時政のサイン会」が、9月15日、北条時政のサイン会が市立ホールで開催されました。

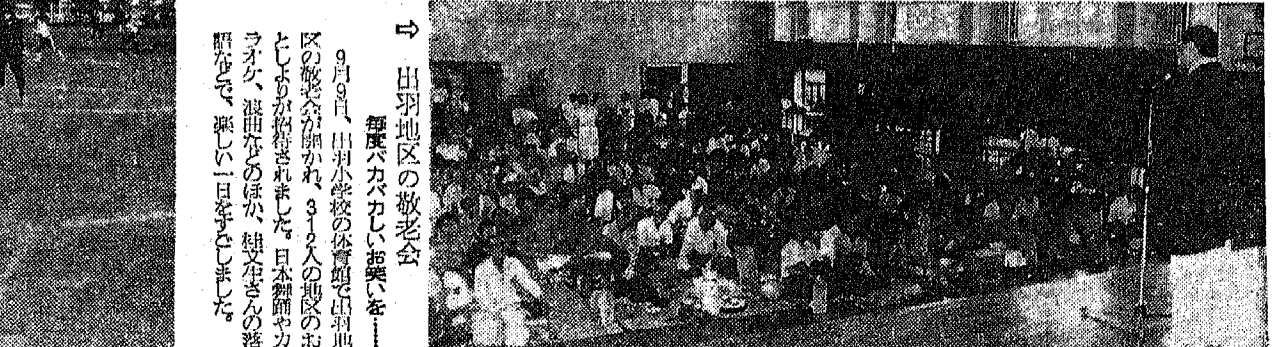
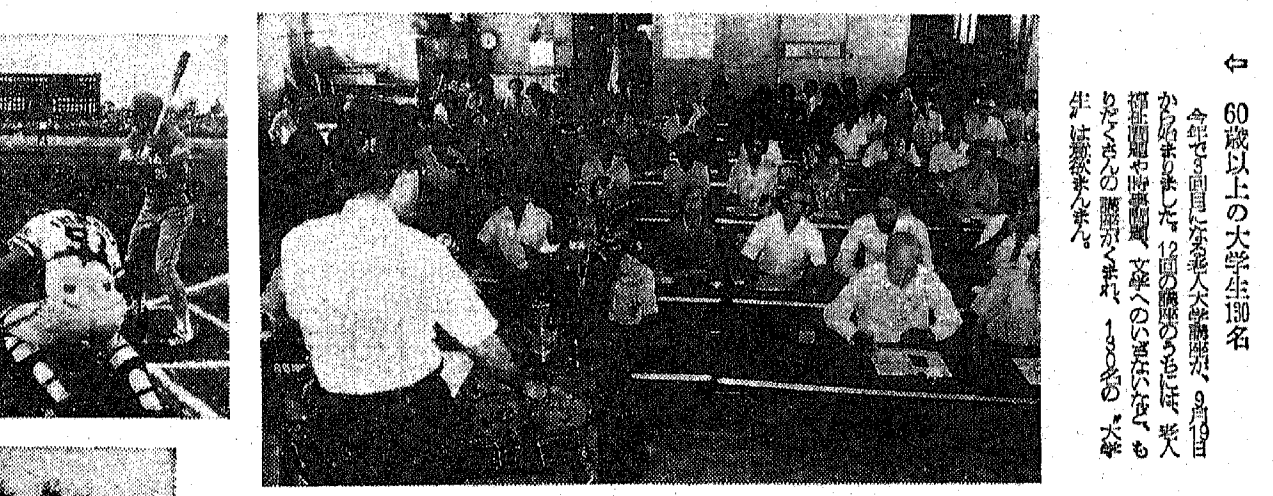

みんなのひろば

越谷のれきし
 谷川(ひろし)くん 平方小 2年
 勉強はあまり好きじゃないけど、体育はとくいだよ。とび箱なら6段もとべるんだ。

越谷の民俗
 谷川(ひろし)くん 平方小 2年
 勉強はあまり好きじゃないけど、体育はとくいだよ。とび箱なら6段もとべるんだ。

子どもクイズ
 正答者
 1. かならず百鬼夜行でお客をくたせ。
 2. 住所、名まえ、学年、学校をばっちり書いてください。
 3. しめりは10月15日消印のものまで。
 4. 送り先は、〒350 越谷市越谷4丁目2番地、越谷市役所内広報課子どもクイズ係です。
 5. 正解者10名のみさんに賞品をおくりします。正解者多数の場合は抽せんです。
 6. 応募のできる人は、小学校、中学校に通学しているみなさんです。
 7. 当選発表は10月15日号広報こしがや子どもコーナーに掲載します。

子どもコーナー
 クラス紹介 ④ 宮本小学校4年2組
 負けずぎらいのたのしいクラス
 ぼくらの学校宮本小は、金タラスに給食コーナーがあって、その日の給食のこんだてや、栄養が掲示されています。給食は一番の楽しい時間、みんな残さずに食べてます。
 ぼくらのクラスは、男の子の方が女の子より多いけれど、女の子の方が強いみたい。
 勉強はあまり好きじゃないんだけど、ほかのクラスに負けるのはイヤだから勉強だつてスポーツだつてがんばっちゃおう。担任の先生は山中富雄先生。26歳、独身先生になって5年目のハッスル先生です。みんな友達のように接してくれるけれど、やはりおこりをばらばらにしたい。おもしろい運動会。みんななんでも夢中になるから優勝しちゃおうかな。
 山中先生からみんなへ
 なににこもベストをくちしてほしい。

出場者を募集中!

ミス交通安全コンテスト

とき 10月21日(日)午後1時から
ところ サンシティ越谷市民ホール
(視聴覚室)

交通安全市民まつり実行委員会では、11月11日に行われる「交通安全市民まつり」の一環として、「第3回越谷市交通安全コンテスト」を開催します。みなさんの応募をお待ちしています。

とき 10月21日(日)午後1時
ところ サンシティ越谷市民ホール(視聴覚室)

資格 市内に在住または在勤する満16歳以上の未婚女性

申込み 応募用紙に記入のうえ、写真(全身)1枚を添えて市役所2階庶務課へ提出してください。

*応募用紙は市役所・公民館・越谷市商工会にあります
10月15日(月)まで
庶務課交通安全対策係
☎64-2111内線589



図書館だより

第103回 日本古典文学鑑賞講座

とき 10月13日(土)午後2時
ところ 福祉会館第二会議室
主題 方丈記(2) 一方丈記の時代一
講師 駒田 貞夫先生

第19回 俳句初学教室

とき 10月14日(日)午後1時
ところ 市役所5階第二会議室
会費 200円
*参加者はなるべく3句ご持参ください

秋の文学散歩(読書連絡協議会)

とき 10月18日(木)午前8時出発
*午前7時55分までに福祉会館前に集合(時間厳守)、午後5時30分帰着予定
コース 越谷~川崎~鎌倉~円覚寺~東慶寺(かけこみ寺)~その他見学~越谷
定員 34名(先着順・バス1台)
会費 800円(拝観料・保険料を含む)
*昼食は各自ご持参ください
申込み 市立図書館(福祉会館3階)
☎64-2111内線558

移動図書館「しらこぼと号」の巡回

巡回日	駐車場	時間
10月5日(金)	袋山つつみ団地 恩間チサン団地 大竹第2チサン公園	1:30~2:10 2:30~3:10 3:30~4:10
9日(火)	蒲生東町集会所 蒲生本町	1:30~2:30 3:00~4:00
11日(木)	大里林会館 大里三栄団地児童公園	1:30~2:30 3:00~4:00
12日(金)	鷺越集会所 弥栄第2公園	1:30~2:30 3:00~4:00
16日(火)	大袋公民館 大林新生集会所	1:30~2:30 3:00~4:00
17日(水)	平方中央児童公園 平方立野	1:30~2:30 3:00~4:00
18日(木)	宮本町5丁目公園 大間野町4丁目	1:30~2:30 3:00~4:00
19日(金)	袋山つつみ団地 恩間チサン団地 大竹第2チサン団地	1:30~2:10 2:30~3:10 3:30~4:10

交通安全市民まつり実行委員会では、11月11日に行われる「交通安全市民まつり」の一環として、「第3回越谷市交通安全コンテスト」を開催します。みなさんの応募をお待ちしています。

この期間中にお願ひします

▽立候補届出の受付
期間 11月6日~14日まで
*土曜日午後、日曜日は除きます

時間 午前8時30分午後5時
場所 市役所3階管理課

▽投票日 12月2日(日)
問合せ 管理課管理係
☎64-2111内線481

南越谷土地区画整理審議会委員の選挙

南越谷土地区画整理審議会委員の選挙を次のとおり行います。

▽選挙人名簿の総覧
期間 10月13日~26日まで
*土・日曜日も行います

時間 午前8時30分午後5時
場所 市役所3階管理課

*選挙人名簿についての異議申立はこの期間中にお願ひします

▽立候補届出の受付
期間 11月6日~14日まで
*土曜日午後、日曜日は除きます

時間 午前8時30分午後5時
場所 市役所3階管理課

「5期から7期分」の市税納付書を送付します

市では、市県民税・固定資産税(都市計画税を含む)・国民健康保険税をまとめて「市税」として、年税額を10回(10期)に分けて納めていただく集合徴収制度を行っています。

納付書は3回(6月10日・1月)に分けて送付しますが、今回は10月16日、5期から7期(10月から12月の納期分)の納付書をお送りします。納期限内納付にご協力ください。

なお、年税額に変更があった方、新たに課税された方には、納税通知書をお送りします。

問合せ 市民税課・資産税課・主税課
☎64-2111(代表)

日、5期から7期(10月から12月の納期分)の納付書をお送りします。納期限内納付にご協力ください。

なお、年税額に変更があった方、新たに課税された方には、納税通知書をお送りします。

問合せ 市民税課・資産税課・主税課
☎64-2111(代表)

県公害防止条例が改正されました

10月1日付で埼玉県公害防止条例施行規則が改正されました。次の指定排水規制が改正されました。

初級者の一日教室もあります

越谷青年の家で「文化祭」

期間 10月13日(土)前夜祭
14日(日)文化祭

場所 県立越谷青年の家(電話申込み可)

*参加希望者は10月12日(金)までに同青年の家へ(電話申込み可)

①社交ダンス初心者教室(定員50名)
②ダンスパーティー
③ダンスパーティー
④ダンスパーティー

名・皮芸(20名)・茶道(20名)・茶
道(20名)・軟式テニス(20名)・硬式テニス(20名)・バドミントン(10名)・米飯試食実習(10名)・米飯試食実習

問合せ 県立越谷青年の家
☎64-0209

水施設を有する事業所は、10月31日までに届出をしてください。

▽弁当仕出屋および給食センターで使用する一日当り350食の給食能力を有する洗浄施設、調理施設、湯煮施設

▽段ボール製容器に使用するコルゲート紙
提出先 市役所公害課(☎64-2111内線585)

*届出用紙は公害課にあります
問合せ 春日部保健所水質監視課
☎0487-3712111
内線336

*お知らせのページ

職員募集

水越谷市立病院水
▽臨床検査技師...若干名
採用 昭和55年4月1日付
資格 臨床検査技師免許取得者または免許取得見込者、昭和30年4月2日以降に生まれ、かつ、健康で時差出勤(早出・遅出)および待機当直(泊まり)の可能な方で、3級程度の計算ができ、栄養士または調理師の免許取得者あるいは取得見込の昭和30年10月19日(金)午前8時40分から

第2次試験
10月26日(金)午前9時から
会場 越谷市立病院2階会議室
締切り 10月17日(水)午後5時まで
*栄養士・調理師(員)若干名
採用 昭和55年4月1日付
資格 健康で時差出勤(早出・遅出)および待機当直(泊まり)の可能な方で、3級程度の計算ができ、栄養士または調理師の免許取得者あるいは取得見込の昭和30年10月19日(金)午前8時40分から

試験日・第1回試験
10月19日(金)午前8時40分から

募集します

燃える秋を西沢渓谷で
とき 10月21日(日)
*20日午後7時市役所前出発
ところ 山梨県・西沢渓谷
*歩行約4時間

定員 100名(定員になり次第締切りします)

会費 おとな...5000円
子ども...4500円

主催 教育委員会社会教育課
越谷市ハイキングクラブ
申込み 教育委員会社会教育課
☎64-2111内線418

あなたの力作をお待ちします
越谷美術家協会公募展
会期 11月1日~4日まで
午前10時~午後6時
場所 越谷公民館
作品 絵画(10号~50号まで)、版画、彫刻

申込み 10月31日(水)午前9時から6時まで
出品料 1000円(1人3点まで)
主催 越谷美術家協会
申込み 松沢まで ☎74-4322

第24回市民体育祭
庭球大会
とき 10月28日(日)
午前9時から
*雨天の場合は11月4日
ところ 総合公園二ノスト
種目 軟式・硬式(ダブルス)

私立幼稚園の園児募集
来年、お子さんを幼稚園にお考えの父兄のみなさん、県内の私立幼稚園は10月25日から県下一斉に園児募集を行います。手続きや申込みなどお困りのないようお願いします。

案内書交付 10月25日(木)から願書受付 11月1日(水)から
△越谷私立幼稚園協会

フランス式のテーブルマナー講習会
とき 10月7日(日)
午前10時~午後2時
ところ 県立越谷青年の家
対象 県内に在住または在勤の15歳から30歳までの方

定員 20名
費用 2000円(料理・飲物代)
申込み 10月2日から6日まで費用を添えて同青年の家へ
問合せ 県立越谷青年の家
☎64-0209

ボイスカウト新団員
ボイスカウト越谷第3・4・7団では、新団員を募集します。
対象 蒲生・川柳・出羽地区に在住する小学校2年生から大学生までの男子
申込み 押田まで ☎66-11511

お知らせのページ

燃える秋を西沢渓谷で
とき 10月21日(日)
*20日午後7時市役所前出発
ところ 山梨県・西沢渓谷
*歩行約4時間

定員 100名(定員になり次第締切りします)

会費 おとな...5000円
子ども...4500円

主催 教育委員会社会教育課
越谷市ハイキングクラブ
申込み 教育委員会社会教育課
☎64-2111内線418

あなたの力作をお待ちします
越谷美術家協会公募展
会期 11月1日~4日まで
午前10時~午後6時
場所 越谷公民館
作品 絵画(10号~50号まで)、版画、彫刻

申込み 10月31日(水)午前9時から6時まで
出品料 1000円(1人3点まで)
主催 越谷美術家協会
申込み 松沢まで ☎74-4322

第24回市民体育祭
庭球大会
とき 10月28日(日)
午前9時から
*雨天の場合は11月4日
ところ 総合公園二ノスト
種目 軟式・硬式(ダブルス)

私立幼稚園の園児募集
来年、お子さんを幼稚園にお考えの父兄のみなさん、県内の私立幼稚園は10月25日から県下一斉に園児募集を行います。手続きや申込みなどお困りのないようお願いします。

案内書交付 10月25日(木)から願書受付 11月1日(水)から
△越谷私立幼稚園協会

フランス式のテーブルマナー講習会
とき 10月7日(日)
午前10時~午後2時
ところ 県立越谷青年の家
対象 県内に在住または在勤の15歳から30歳までの方

定員 20名
費用 2000円(料理・飲物代)
申込み 10月2日から6日まで費用を添えて同青年の家へ
問合せ 県立越谷青年の家
☎64-0209

ボイスカウト新団員
ボイスカウト越谷第3・4・7団では、新団員を募集します。
対象 蒲生・川柳・出羽地区に在住する小学校2年生から大学生までの男子
申込み 押田まで ☎66-11511

燃える秋を西沢渓谷で
とき 10月21日(日)
*20日午後7時市役所前出発
ところ 山梨県・西沢渓谷
*歩行約4時間

定員 100名(定員になり次第締切りします)

会費 おとな...5000円
子ども...4500円

主催 教育委員会社会教育課
越谷市ハイキングクラブ
申込み 教育委員会社会教育課
☎64-2111内線418

あなたの力作をお待ちします
越谷美術家協会公募展
会期 11月1日~4日まで
午前10時~午後6時
場所 越谷公民館
作品 絵画(10号~50号まで)、版画、彫刻

申込み 10月31日(水)午前9時から6時まで
出品料 1000円(1人3点まで)
主催 越谷美術家協会
申込み 松沢まで ☎74-4322

第24回市民体育祭
庭球大会
とき 10月28日(日)
午前9時から
*雨天の場合は11月4日
ところ 総合公園二ノスト
種目 軟式・硬式(ダブルス)

母子・父子家庭のみなさんへ

埼玉県では、母子・父子家庭で母親や父親、また子供が一時的な病気などで日常生活を送ることができない場合に、必要な介護や乳幼児の保育等を行う介護人を派遣することになりました。

次の事項に該当する母子・父子家庭の方は、介護人派遣対象家庭名簿を作成しますので登録申請してください。

- ▽登録資格
①母子・父子家庭であること
②家族に乳幼児あるいは小学校6年生までの児童がいる母子・父子家庭で、義務教育終了後の子供または母親、父親以外の成人がいないこと
③所得が母子福祉年金および児童扶養

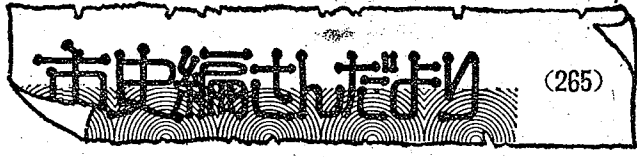

終戦直後の越谷

太平洋戦争結末からして三十四年を経過した現在、戦中戦後の生活を身をもって経験した人でも、当時の細部にわたる状況を記憶に残している人は少なくなっている。ここに戦後生まれの人びとは、平和の持続とともに経済の成長に恵まれ、戦中戦後の混乱した世相を事実として想像することもできなくなっている。そこで終戦直後の越谷を今一度振り返ってみるのもそれな

るに意味あることと思われるので、当時の新聞の記事からその一端をうかがってみることにしよう。
その頃日本の工業は、ほとんどが軍需生産に総力をあげていたため、戦後にわかに平和産業に切り替わることは工場設備などの関係でむずかしかった。そのうえ資材の欠乏から工場稼働率ははばく閉店休業の状態が続いた。このため復員軍人をはじめ非農家の人びとは、これといった職業もないままその日の糧を求めて街をさまよってまわっていた。

こうした昭和二十一年一月の埼玉新聞では、「求職も求人もない埼玉方面の失業者(やみ)に転向」との見出しで、「職のない人びとの多くは新興職業と称された團屋をはじめ」と報じている。團屋とは経済統制の法をめぐって食料や日用品その他の物資をそこに売買する職業である。そして同月の新聞には、「團屋さんなら家が建つ、東武に増えたバランク」との見出しで、「家を建てるのはいつれも團屋さん、その建築費は高騰して一坪あたり五、六千円、庶民にとっては高嶺の花である」といっている。しかしせっかく家を建ててこれを板敷で囲って、燃料が極度に欠乏していた頃なので、「一階で消える板敷」との見出し

にあるように、たまたまこわられて持ちまわられることもあった。
また不足の配給統制のもと深刻な食料難に苦しむ人びとは、高い闇の食料を買求めたり、竹の子生活と称されたように、従来所持した衣類や家具その他の品物を食料と交換して飢えをしのいだり、直接農家を訪れて食料を手に入れることも盛んに行われた。このときヤカイモノの収穫期にあたる六月に入ると連日、「東武沿線に芋の買出しが殺到」、畑一面が團市場という有様を呈した。

これに対し食糧法違反などで警察の取締りがきびしかったが、その一端を二十二年六月十九日の新聞記事でみてみよう。すなわち、闇の買出が倒れ越ヶ谷警署に武装隊を出動との見出しで、「越ヶ谷警署ではこの数日米めっきの増加したじやいも買出しに、十七日午前八時から武装隊を出動させ、東武沿線越ヶ谷・大沢・蓮生の各駅で主食一着取締りを行なった。電車のついでにそれを知った約三千の買出部隊は大慌て、中にはすすり痛めるものもいたが、武里・大袋方面に向転換するものも、駅は大混雑を呈した。午後一時までに越ヶ谷でじやがいも六十三貫八百目と、日光方面からの持ち込戻十七貫を捕獲した」とあり

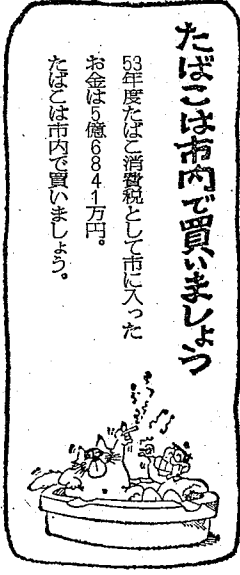

たばこは昔ほど買えなくなりました。お金は5億6841万円。たばこは市内で買います。

手当の受給対象限度額を下まわっていること
▽派遣期間(1か月あたり)
母子家庭………5日以内
父子家庭………7日以内
▽申請手続き
市役所1階福祉事務所(用意してあります)登録申請書(記入提出していただく)
▽受付期間
10月1日～20日まで 午前8時30分～午後5時(土曜日は正午まで)
問合せ 福祉事務所福祉係
☎42-111内線3003

20歳以上の方にも支給されます
▽重度心身障害者手当
市では、これまで20歳未満の重度心身障害者(児童)を対象に福祉年金(月額36000円～48000円)を支給していましたが、10月1日から制度が改正され、次の障害者有する20歳以上の方にも手当(月額30000円～40000円)が支給されることになりました。
なお、該当者には通知します。
①身体障害の程度が一般または2級の方
問合せ 社会課社会係
☎42-111内線3000

ありがたうございます
▽社会課・福祉事務所
▽中央中学校・Bから老人福祉事業に9000円
▽榎竹安さん(越ヶ谷)
松伏水産養魚業(株)から社会福祉事業に1万円
▽細沼えい子さん(赤山町)
からあけぼの学園に2万円
▽新日本婦人の会越ヶ谷支部(代表田村きさ子)
からあけぼの学園・みりの学園に1万円
▽沢田恵子さんと沢田清恵さん(相模町)
から児童福祉事業に673円
△財務課
▽西塚信治さん(大杉)
から真鍮25

△善意銀行
▽越ヶ谷大團から恵れない方に2万2750円
▽渡辺純子さんと小林由美子さん(富士中学校2年生)
から恵れない方に10000円
▽越ヶ谷カールスカウト20団から日本キリスト教海外医療協力会へ古切手1包
▽平和堂(木内賢治さん)
からあけぼの学園にお手ふきタオル8000円相当
▽原田敬さん(大沢)
から恵れない方に1万円
▽元御殿町青年会(代表渡辺節さん)
から恵れない方に4046円
▽田中清次郎さん(大里)
から恵れない方に2000円
▽後藤壽藏さん(越ヶ谷)
から交際通信にハガキ100枚
▽鈴木八合子さん(新川町)
から交際通信にハガキ100枚
▽蓮生産産建設社員一同から恵れない方に1万6000円
*その他たくさんの方がたから中古電器製品・衣料等の寄贈をいただきました。



写真は昭和23年、蒲生駅の買出部隊

お知らせのページ

夜間テニス楽しめます
県立越ヶ谷青年の家のテニスコートに夜間照明がつけました。日中は忙しくてどうも動労青年のみならず、お父さん利用ください。」
☎74-33362

「ご利用ください」
名作映画が200円で
第19回青少年名作映画劇場を次のとおり開設しますが、当日20円で買われる割引鑑賞券をぜひお持ちください。
ご希望の方は、教育委員会社会体育課または各地区公民館においでください。
とき 10月27日～11月2日まで
劇場 東武松原シネマ ☎0489-351301

「リトルロマンス」ほか
行政相談所
国や県、また市の行政運営について苦情やご意見のある方はお気軽にご相談ください。相談は無料です。
とき 10月19日(金)
午前10時～午後3時
ところ 福祉社会館教養室
内容 官公庁の窓口業務・恩給・年金・生活保護・郵便・公営住宅行政に関すること
②国鉄・電気公社・専売公社・公団・公庫・専業団などの行う仕事について
相談員 行政相談委員
・藤掛彦治氏(北越谷1丁の14の13) ☎74-33362

「協力ください」
共同募金運動
今年も10月1日から全国一斉共同募金(赤い羽根)運動が展開されます。市民のみなさんの温かい善意をお願いします。
みなさんご協力いただいた募金は、共同募金会を通じて、老人ホームや障害者・身障者施設および社会福祉協議会などに配分され、恵まれない方がたのために使われます。
問合せ 社会課社会係
☎42-111内線2909

体力テストと健康相談
対象 県内に在住または通勤する15歳から30歳までの方で、5人以上の団体(グループ)
利用 午後5時～9時(2時間単位)
申込み 県立越ヶ谷青年の家
☎0489-8211813
お気軽に連絡ください
緊急処理センター
毎日の生活の中で、土末・衛生関係についての苦情や要望(ゴミの不法投棄、道路や宇字溝の破損補修作業などで、作業時間が3日以内程度の手作業でできるもの)がありましたら、お気軽にご相談ください。
連絡先 緊急処理センター
☎42-111内線3003

「利用ください」
夜間テニス楽しめます
県立越ヶ谷青年の家のテニスコートに夜間照明がつけました。日中は忙しくてどうも動労青年のみならず、お父さん利用ください。」
☎74-33362

「ご利用ください」
名作映画が200円で
第19回青少年名作映画劇場を次のとおり開設しますが、当日20円で買われる割引鑑賞券をぜひお持ちください。
ご希望の方は、教育委員会社会体育課または各地区公民館においでください。
とき 10月27日～11月2日まで
劇場 東武松原シネマ ☎0489-351301

「リトルロマンス」ほか
行政相談所
国や県、また市の行政運営について苦情やご意見のある方はお気軽にご相談ください。相談は無料です。
とき 10月19日(金)
午前10時～午後3時
ところ 福祉社会館教養室
内容 官公庁の窓口業務・恩給・年金・生活保護・郵便・公営住宅行政に関すること
②国鉄・電気公社・専売公社・公団・公庫・専業団などの行う仕事について
相談員 行政相談委員
・藤掛彦治氏(北越谷1丁の14の13) ☎74-33362

「協力ください」
共同募金運動
今年も10月1日から全国一斉共同募金(赤い羽根)運動が展開されます。市民のみなさんの温かい善意をお願いします。
みなさんご協力いただいた募金は、共同募金会を通じて、老人ホームや障害者・身障者施設および社会福祉協議会などに配分され、恵まれない方がたのために使われます。
問合せ 社会課社会係
☎42-111内線2909

「ご利用ください」
夜間テニス楽しめます
県立越ヶ谷青年の家のテニスコートに夜間照明がつけました。日中は忙しくてどうも動労青年のみならず、お父さん利用ください。」
☎74-33362

