

こしがら

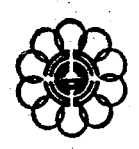

広報

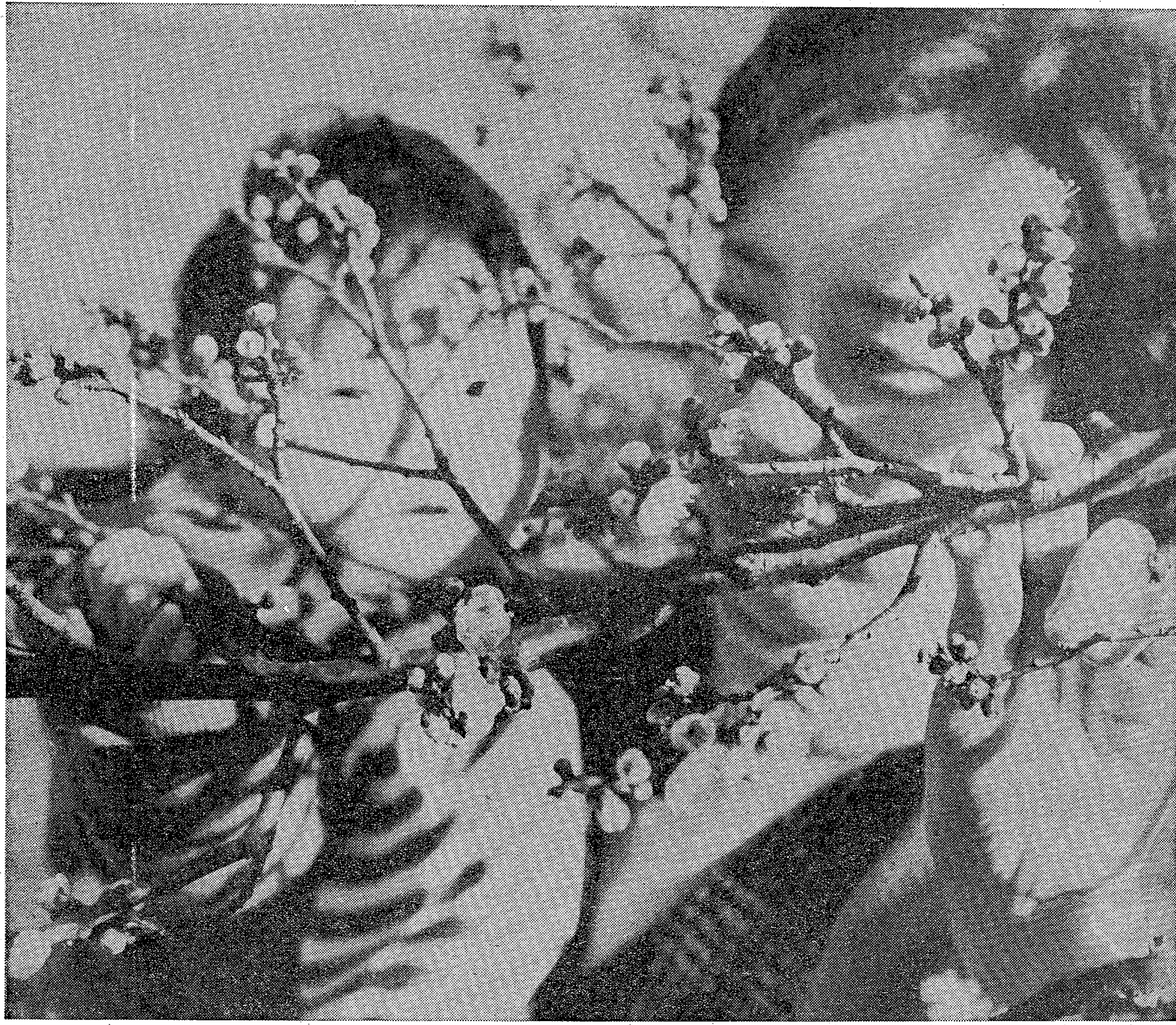

春はそこまで 浄光寺の梅

日中は暖かさが感じられる今日このごろですが、梅の名所で知られる北越谷の浄光寺では、約80本の白梅や紅梅がちらほらほころびはじめました。見ごろは2月下旬から3月初旬とのこと。ご家族でおでかけになってみてはいかがでしょうか。(北越谷駅西口下車、徒歩5分)



倉敷は私の生まれた町。でも、いま住んでいる越谷も好きな町です……と三宅さん

夜も更けて冷えた倉敷の駅はひっそりとして、列車の汽笛がもの悲しく旅愁がひときわ私の胸を打ちました。主人の会社の東京営業所開設のため、若い私にも夫婦は、期待と不安の入り混じった複雑な気持ちで郷里を後にしたのでした。二年前のことでした。

越谷との出会いはまさに劇的でした。大雪で東武電車止まり、主人は北平住駅からお輦(即席ライメン)と私の長靴を持つて歩いて帰ってきました。引越し荷物もまだ届いておらず、家には裸電球が天井からぶら下がった状態。何もなかったからです。

道はぬかるみ、商店も少なく、越谷の今日の発展は想像もつきませんでした。子供のいない私は、平凡な結婚生活の中でいつも何か大切なことを忘れていたように、心がむなしく落着きませんでした。そんな時、生涯何か一つは始めたいと願います。

途中で不安に思っても幾度かありました。しかし、その不安の中で一着の洋服が仕上がると、洋服のむすかしさを知り、同時に胸の底から自分の手で物を作るといふ喜びもわいてきます。

倉敷から越谷へ。不安と期待の入り混じった複雑な気持ちで、あの寝台列車のキーという汽笛を聴いてから二二年、越谷という町で友人に恵まれたこの幸せを忘れず、この町のためにいつかお役に立つ日を夢見て、一針一針、今日も明日も縫っていきたくと願います。

赤山町五の三〇三七
三宅末子(34歳)

生涯を通して学ぶもの

越谷とわたし

43 ◆◆
「越谷とわたし」は、あなたのコーナーです。みなさんの投稿をお待ちしています。字数は900字程度です。 広報課

市の人口

(昭和55年2月1日現在)
(住民基本台帳)

総人口	21万8454人	前月比	327人増
男	11万0253人		194人増
女	10万8201人		133人増
世帯数	6万3151世帯		131世帯増

申告は3月15日まで

住民税 所得税 事業税

住民税(市・県民税)、所得税、事業税の申告は2月16日から3月15日までです。これは、あなたの昨年(昭和54年1月1日)1年間の所得を申告していただくものです。申告しなかったり、必要書類を用意してなかったり、誤った申告をした、申告期限が過ぎてしまったなどの場合は、余分な税金を納めることにもなりますので、このように十分に気を付けて、正しい申告をしましょう。また3月10日ごろになりまして市役所の会場が大変混雑し、長時間お待ちいただくこともありますので、申告はお近くの会場に早めにいらしてください。

申告はお近くの会場へおいでください

住民税の申告は、各地区の公民館に申告会場を設けています。お近くの会場をご利用ください。日時・場所等は左表、下図のとおりです。

市役所5階会議室では、3月(1日・8日・15日)の土曜日は午後4時まで、3月(2日・9日)の日曜日は午前9時から4時まで受け付けています。

2月中の土曜日の午後と日曜日にについては、申告の受付は行いません。申告書は、すでに郵送しましたが、万一、用紙が届かない場合は、市役所申告会場または出張受付窓口、各地区の申告会場(公民館)に用意してありますので、お気軽に申し出てください。

申告に用意していただくもの

申告には次の書類が必要です。

- ▽印鑑
- ▽源泉徴収票または54年中(54年1月から12月)の所得のわかるもの(帳簿または決算書、給与支払明細書など)

そのほか、申告書が送られた方を54年中に所得がなかった場合でも、その旨を申告書の裏面に記入して提出してください。

住民税(市・県民税)の申告 (午前9時30分～午後4時)

月日(曜)	申 告 会 場
2月18日(月)	桜井公民館 新方公民館 民館
19日(火)	井井公民館 方柳公民館 民館
20日(水)	大袋公民館 荻島公民館 民館
21日(木)	大袋公民館 荻島公民館 民館
22日(金)	出羽公民館 蒲生公民館 民館
25日(月)	出羽公民館 蒲生公民館 民館
26日(火)	大沢公民館 北越公民館 民館
27日(水)	大増公民館 大相模公民館 民館
28日(木)	大増公民館 大相模公民館 民館

2月16日～3月15日 市役所5階会議室

月曜～金曜日 午前9時30分～午後5時
土曜日 午前9時30分～正午

*3月(期間中)の土・日曜日の受付……市役所
土曜日(1日、8日、15日) 午前9時30分～午後4時
日曜日(2日、9日) 午前9時～午後4時

所得税の確定申告 (午前9時30分～午後4時)

業 種	受 付 期 間	申 告 会 場
農 業	3月3日～3月5日	市役所大会議室(5階)
営業・庶業	2月25日～2月29日 3月3日～3月7日	

*上記期日には越谷税務署員が来庁しています。指定された日に都合のわるい方は、業種受付期間においていただくか、または直接越谷税務署へ申告してください。

住民税の申告を していただく方

54年1月1日現在、越谷市内に住所があり、54年中に所得があった方や、越谷市内には居住しないが、市内で個人事業を営んでいる方です。確定申告をした方や、給与所得だけで勤務先(会社)から給与支払報告書が提出されている方は住民税の申告をする必要がありません。

所得税の確定申告を していただく方

商売をしている方や不動産収入のある方などで、54年中の所得の合計額が配偶者控除や扶養控除などの所得控除の合計額より多い方です。

サラリーマンで給与以外の所得が20万円を超えたり、給与を二か所以上から受けている方や、給与の年収が100万円を超えるなど、一定の要件にあてはまる方は所得税の確定申告をしなければなりません。

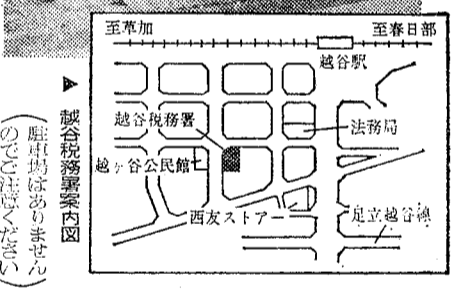

税金のものを 申告をすれば

確定申告を必要としない方でも、次のように源泉徴収税額や予定納税額が納め過ぎになっている場合には、申告をして還付を受けることができます。

- * 贈与税の申告をしないでください
- * マイホームを新築 購入した方
- * 54年中に、床面積165平方メートル以下の住宅新築または新築住宅を購入して6か月以内に居住している方は、3・3平方メートルあたり1000円を計算した金額(最高3万円)を、居住した年から3年間、各年分の所得額から控除される住宅取得控除を受けられます。
- ②さらに、住宅ローンの返済をしている方は、返済金額に応じた割増の住宅取得控除を受けられます。
- ▽申告手続の方法
- 確定申告書に必要事項を記入して次の書類を添付してください。
- イ 建築確認通知書の写し
- ロ 家屋の登記簿謄本や新築工事の請負契約書、売買契約書など家屋の工事着手年月日、取得年月日、家屋の取得価額を明らかにする書類、またはその写し
- ハ 住民税の写し
- ニ 給与所得のある人は、54年分給与所得の源泉徴収票
- ホ 住宅取得に係る融資額の償還金等の証明書(借入先から交付を受けたもの。住宅金融公庫は含まれない)
- ヘ 家庭護照対価証明書(建設業者等で発行されるもの)

問合せ

- ▽住民税関係……市役所市民課課 04-2211-1内線228・232
 - ▽事業税関係……越谷税務事務所 02-2219-1 (市役所5階)
 - ▽国税(所得税・贈与税・相続税等)の関係……越谷税務署 02-8111
- △お問い合わせ先
国税に関する電話での質問・ご相談は、左記へお問い合わせください。
春日部税務署内税務相談室 0487-61600

* 申告はお近くの会場へおいでください *

住民税の申告は お近くの公民館で

2月18日から28日までの間、みなさんのお近くの公民館に申告会場を設けます。住民税の申告には、公民館をご利用ください。(左上の表をご参照ください) 市役所と公民館では、期間中、駐車場の混雑が予想されますので、できるだけ電車やバス等をご利用ください。

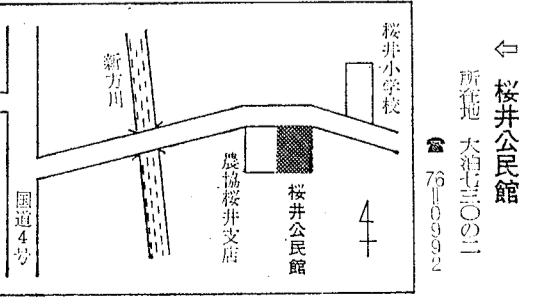
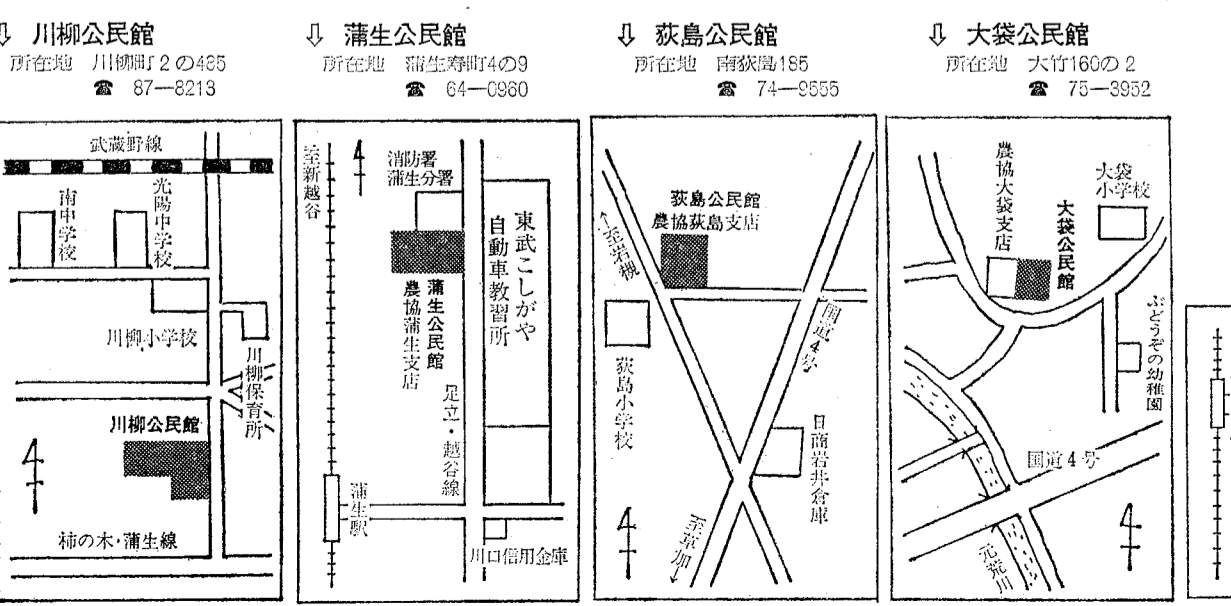

青色申告者の確定申告は 商工会へどうぞ

決算指導もします

越谷市商工会と青色申告会では、青色申告の決算指導と確定申告の受け付けを次のとおり行います。青色申告の方はぜひご利用ください。

受付期間 2月16日～3月15日

午前8時30分～午後5時
(土曜日は休まず、日曜
8時～7時52分)

日休み
受付場所 越谷市商工会
(中町7の14)
☎6611111

▽商工会館越谷支所(越谷)
ミニシティセンター1階
☎8575221

固定資産課税台帳の 縦覧を行います

縦覧を行います

資産課税では、固定資産課税台帳の縦覧を行います。

固定資産課税台帳には、毎年1月1日現在における資産の所有者に対し、土地の所在・地番・地目・地積・評価額等課税に必要な事項が登録されています。これらの事項は、その後の固定資産税の課税基礎となるため、毎年一定期間、関係者の方のために無料でお見せいたします。

54年度中に土地・家屋の売買・譲渡等された方は、ぜひこの機会にご覧ください。

期間 3月1日(土)～21日(金)

午前8時30分～午後5時
(日・祝日は休み、土曜日は正午まで)

場所 市役所1階資産課税課
持参品 ①印鑑
②本人以外の台帳を縦覧する場合は、所有者の委任状または代理人選任届
③法人の台帳を縦覧する場合は、身分証明書等関係者であることを明示するもの

問合せ 資産課税課資産課税係
☎6421111
内線261・241

東武ガス値上げ申請の 公聴会を開きます

東武ガス株式会社では、一般ガス供給料率の変更(値上げ申請)の認可に係る公聴会を次のとおり開催しますので、お申込みください。

とき 2月29日(金)
午後1時30分から

場所 サンシティ越谷市民ホール
(ポルティニホール)

申込み 公聴会で意見発表をする方は、封書で意見書提出書(二人1通、住所・氏名・職業を明記のこと)を添え、封筒の表に「東武ガス関係公聴会陳述希望」と記載し、左記へ

▽公聴会の傍聴希望者は、富製住後がきで(住所・氏名・「東武ガス関係公聴会傍聴希望」と明記、返信用はがき)はあて先を明記、一人1通)左記へ

あて先 〒100東京都千代田区大手町1-3の3
東京通商産業局公益事業部公益事業課 宛
送付期間 2月18日(月)まで
*申込者多数の場合は抽せんとなりますのでご了承ください



去る二月四日夜半、環境経済部衛生課職員がトバクの現行犯を逮捕されたこと、刑罰報告を受けその事の重大さに大きな驚きと深い憤りを感じました。

昨年七月の市議員の公金横領事件のいまわしい出来事があったばかりなのに再びこのような事をおこし、重ね重ね市民のみなさまの

市民のみなさまの信頼回復に

全力を尽くします

市長 島村慎太郎

信頼を裏切るようなことになり、本気で申し訳れございません。かねがね、私は「公務員は健全な社会人としてのモラルの確立が前提である」と職責を指導してまいりました。

人間として、社会人として市民の信頼を得ることなしに、公務員はあり得ないというのが私の信念であります。

今回のような事件は、私の指導不行き届きにあると、かえって市民の信頼の回復する努力を続けることをお願いいたします。

昭和54年分

農業所得標準

昭和54年分の農業所得標準が、2月2日農業所得協議会から次のとおり公表されました。(△印は赤字分です)

乳牛仔牛めす (販売1頭あたり)	32,200円
乳牛仔牛おす (/)	12,000円
肉 豚 (/)	△163円
繁殖 豚 (飼育1頭あたり)	15,400円
5. 乳牛所得 (1頭あたり)	131,000円
6. 養鶏所得	
採卵鶏 (イ) 1,000羽未満(10羽あたり)	△1,657円
(ロ) 1,000羽以上5,000羽未満(10羽あたり)	△1,050円
(ハ) 5,000羽以上10,000羽未満(10羽あたり)	100円

1. 田畑所得 (10アールあたり)

水 田 (陸田を含む)	61,100円
野 菜 畑	271,100円
普通畑 1級	120,800円
2級	108,900円
転作畑 (イ) 転作初年度	33,100円
(ロ) 陸田に作付けられたもの	77,300円
(ハ) 麥畑	55,000円
(ニ) 飼料作物 (青刈稲)	収入金額-10,300=所得金額
(その他)	収入金額-9,400=所得金額

2. 特殊田畑

はす田 (10アールあたり)	152,100円
くわい田 (/)	232,600円
梅畑 (/)	32,500円
花き畑	
温室 {チェーリップ、キク (3.3㎡あたり)	3,250円
{上記以外 (/)	4,170円
ハウス {チェーリップ、キク (3.3㎡あたり)	2,240円
{上記以外 (/)	3,650円
露地 {チェーリップ、キク (3.3㎡あたり)	1,300円
{上記以外 (/)	1,020円
ビニールハウス	
加温 一期作 (3.3㎡あたり)	3,170円
二期作 (/)	3,930円
無加温 一期作 (/)	1,870円
二期作 (/)	2,720円
トマト	
加温 (3.3㎡あたり)	2,670円
無加温 (/)	2,230円

3. 梨畑 (10アールあたり)

梨畑 (10アールあたり)	133,000円
4. 副業所得	
肥育牛 (飼牛 (販売1頭あたり)	115,700円
乳牛 (/)	93,300円

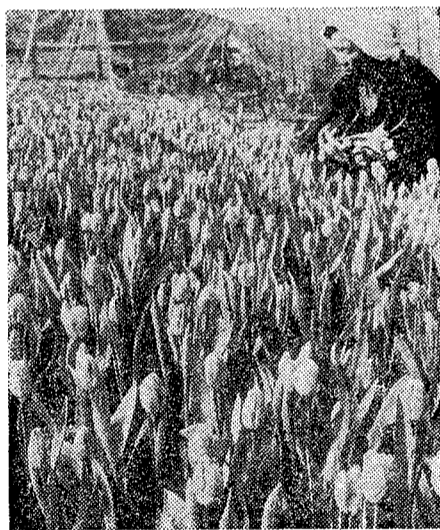

市内の農家ではチューリップの栽培も盛んです

* 申告はお近くの会場へおいでください *

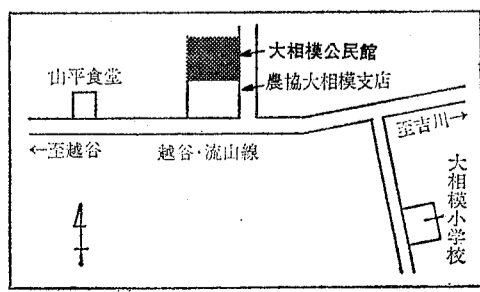
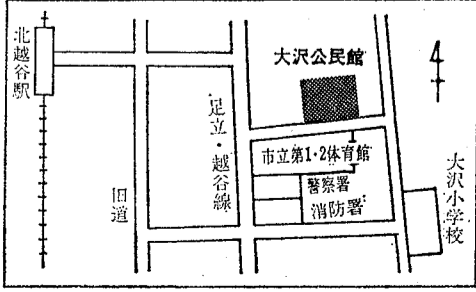
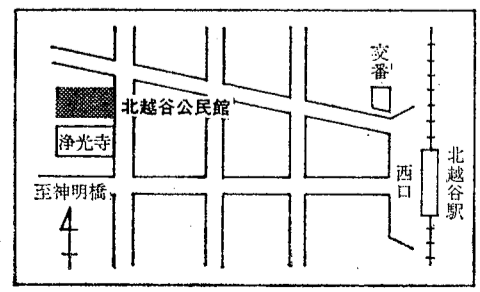
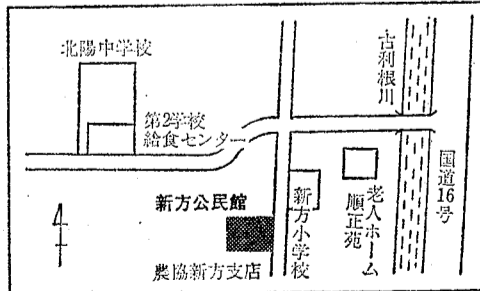
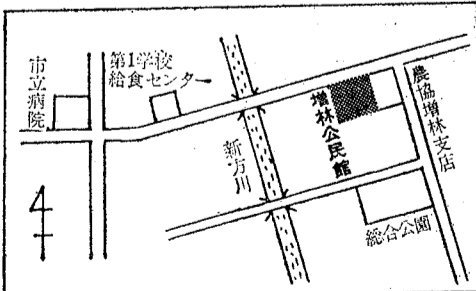
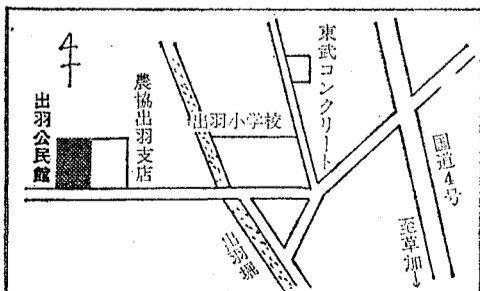

図書館だより

第63回 郷土研究会

とき 2月24日(日)午後1時
 ところ 福祉会館第4会議室
 主題 入門のための古文書の読み方
 ——書道との関連——
 発表者 三原善太郎氏
 会費 200円
 *筆墨をご用意ください

移動図書館「しらこぼと号」の巡回

巡回日	駐 車 場	時 間
2月20日(水)	平方中央児童公園	1:30~2:30
	平方立野	3:00~4:00
21日(木)	宮本町5丁目公園	1:30~2:30
	大開野町4丁目	3:00~4:00
22日(金)	鷺越集会所	1:30~2:30
	弥栄第2公園	3:00~4:00
23日(土)	蒲生東町集会所	1:30~2:30
	蒲生本町	3:00~4:00
27日(水)	大城町みどり団地公園	10:00~11:00
	桜井野空団地公園	1:30~2:30
	大泊せんげん台ハイム	3:00~4:00
28日(木)	大林会館	1:30~2:30
	大里三栄団地児童公園	3:00~4:00
3月4日(火)	大袋公民館	1:30~2:30
	大林新生集会所	3:00~4:00

図書館は福祉会館の3階です。☎64-2111 内線 図書館558・事務室549

市史編さん室刊

越谷の歴史物語(第二集)が出ました



今回刊行になった「越谷の歴史物語」第二集は、53年に刊行した第一集に続くシリーズものの第二冊目です。広報こしがやに連載された「市史編さんだより」の集大成で、古代から現代に至る興味ある歴史記事101編を収録しています。
 体裁 四六版、アート紙、220頁

ご希望の方はどうぞ...

「越谷市史全六巻」1万6500円(分冊でも販売します)
 「越谷の歴史物語(第一集)」...5000円
 「越谷ふるさと散歩・上」...5000円

取扱先 市史編さん室(福祉会館3階)
 ☎64-2111 内線560
 または市内の各書店

*お知らせのページ

職員募集

看護職員

採用時期 55年4月1日付採用
 募集人員 若干名
 応募資格 助産師、看護婦、准看護婦のいずれかの免許をお持ちの方、または免許取得見込みの方

学童保育室の指導員さん

職務内容 保護者の就労等によって保育に欠ける小学校低学年の余暇指導(放課後・午後6時)
 人員 3名
 任期 2年間
 応募資格 身心健康で非常勤可能な、保護者が教員の資格をお持ちの方、または学童の指導に熱意のある方(55歳以下の男女)

募集します

英会話サークル

とき 週2回
 火曜日...午後7時から
 土曜日...午後3時から
 ところ 中町二の九
 対象 中学生以上の方
 講師 アメリカ人(4名)が指導
 会費 無料
 申込み 希望者は直接会合日においでください

しら小鳩 英会話サークル

とき 週1回(日曜日)
 午前10時~12時
 *月1回外人講師
 ところ スカイハイマンション集会所
 対象 どなたでもどうぞ
 会費 月1000円
 テキスト NDK英会話・聴覚聴覚英語

埼玉県みどりの推進員

応募資格 自然保護に熱意をもつ20歳以上の県民
 任期 55年4月~56年3月
 募集人員 若干名
 申込み 3月10日(金)までに市役所管理課まで

神明町老人農園の利用者

ところ 神明町三の四六六(児童遊園地内)
 募集期間 27区画(1区画約5坪)
 対象者 市内在住の60歳以上の方

市民文化講座

おいでください

とき 3月8日(土)、13日(水)
 22日(土)、29日(土)
 ところ サンシティ越谷市民ホール(小ホール・ポルティコホール)
 対象 どなたでもどうぞ
 主催 教育委員会、越谷市文化連盟、越谷市読書連絡協議会、市立図書館

市民文化講座の日程

月 日	会 場	テ ー マ	講 師
3月8日(土)	ポルティコホール	家庭における女性文学者	森安 理文氏(文芸評論家)
13日(水)	小ホール	映画と文化	水野 晴郎氏(映画評論家)
22日(土)	ポルティコホール	女性と漫画	岡部 冬彦氏(漫画家)
29日(土)	ポルティコホール	現代社会と俳諧	金子 兜太氏(俳句)

*講演時間は午後2時~4時(13日は午前10時~12時)

住みよいまちづくりのために

市政モニター募集

市では、市政に関する市民のみなさんの意見や提言をお寄せいただくために、次の要領で市政モニターを募集します。

- ①モニターのごこと
- ②市内・市外の公共施設見学
- ③市政についての意見や提言をお寄せ(会談・通信)
- ④市民生活に必要なテーマを設定し、話し合った内容を市に報告する(会談)

①市から送られるアンケート調査に答える(通信)
 ②広報こしがやについての意見、モニターになれる方
 ③満20歳以上の市民、モニター会議に単身で出席できる方
 *ただし、越谷市役所の職員、市の各種モニターおよび経験者は除きます
 募集人員 20名
 任 期 委嘱された日から56年3月31日まで

送り先 〒343越谷市越谷谷四の二一 越谷市役所広報課 宛
 締切日 3月31日(月)
 問合せ 広報課広報係
 ☎64-2111 内線5003

④郵政局の簡易保険は、みなさんの生活安定と福祉増進を図るために、大正5年に創設されました。保険料とみなさんからお預りしている簡易資金は、安全・確実・有利に、しかも公共の利益になるよう、地方公共団体などに

有害図書から——
 青少年を守ろう
 自動販売機からポルノ雑誌を買い、性への非行に走る青少年が全国的に増えています。
 市では、これら有害図書の退散に努めていますが、もしそのような本を見ている青少年を見かけた方、注意してあげましょう。また、このような自動

販売機の設置の依頼があった場合、左記まで相談ください。
 問合せ 教育委員会社会教育課
 ☎64-2111 内線418

地域均等を考慮し、決定します。
 任 期 55年4月1日~57年3月31日(2年間)
 謝 礼 1万円
 応募方法 ご希望の方は直接「課または市立消費生活センター」へおこしください。
 *提出書類(履歴書、作文用紙)をお渡しします

⑤その他消費者行政を気づいたこと
 ▲モニターになれる方
 市内に住む20歳以上の男女
 募集人員 30名(定員になった場合は)

サンシティ 越谷市民ホールの借し

月 日(曜)	催し物	ホール
3月1日(土)	「都はるみショー」	(大)
9日(日)	「西城秀樹ショー」	(大)
15日(土)	「三波春夫ショー」	(大)
19日(水)	「カルロス・ガレリア ミアオーケストラ」	(大)
28日(金)	「お笑い大集合」	(大)
29日(土)	「さだまさしショー」	(大)

*3月1日「都はるみショー」は越谷コミュニティセンターの主催となり、ご案内は次の通りです
 午後2時、午後6時(2回公演)
 開演 S席2000円、A席1500円
 入場券 B席1000円(全席指定)

前売券発売所
 中野書店 ☎66-0815、やすなレコード店 ☎62-3814、古書書店 ☎75-2084、中田屋光堂 ☎75-1408、ユニオン楽器 ☎77-1616
 以上のほか市内各協会の本店と全支店でも扱っております。その他の公演については下記までおたずねください。
 問合せ 越谷コミュニティセンター ☎65-1111

消費生活モニター募集

あなたも買物じょうずになりませんか

商標では、消費生活の安定をはかり、暮らしの便益をつくるため、消費に関する日常の体験や意見を述べていただく「消費生活モニター」を次のとおり募集します。

- ①市の消費者行政についての意見や要望を述べる
- ②研修会や会議へ出席する

③日常生活に必要な物資の価格調査をし、報告する
 ④単位価格表示(ユニット・プライス)の実施状況を調査し、報告する

⑤その他消費者行政を気づいたこと
 ▲モニターになれる方
 市内に住む20歳以上の男女
 募集人員 30名(定員になった場合は)

地域均等を考慮し、決定します。
 任 期 55年4月1日~57年3月31日(2年間)
 謝 礼 1万円
 応募方法 ご希望の方は直接「課または市立消費生活センター」へおこしください。
 *提出書類(履歴書、作文用紙)をお渡しします

⑥その他消費者行政を気づいたこと
 ▲モニターになれる方
 市内に住む20歳以上の男女
 募集人員 30名(定員になった場合は)

⑦その他消費者行政を気づいたこと
 ▲モニターになれる方
 市内に住む20歳以上の男女
 募集人員 30名(定員になった場合は)

⑧その他消費者行政を気づいたこと
 ▲モニターになれる方
 市内に住む20歳以上の男女
 募集人員 30名(定員になった場合は)

歳末たすけあい運動に寄られた旨

昨年12月に実施しました「歳末たすけあい運動」では、多くの方々の善意により大きな成果を得ることができました。ありがとうございます。

▽ポロイスカウト越谷第2・6団から3万1361円、▽越谷市商工会職員一同から9400円、▽市役所副都管理課職員一同から1万633円、▽日本キリスト教団越谷教会から1万円、▽越谷幼稚園から2万円、▽雪印乳業(北越谷の高橋章さん)から5000円、▽高山鉱油(株)から2万9040円、▽立正佼成会越谷教会から20万円、▽釜山の木村清雄さんから2万2000円、▽岡安商店から30万円、▽岡安商店社員一同から11万2600円、▽神明町1丁目15班から3万4000円、▽蒲生公民館と蒲生子会育成連絡協議会から2万3800円、▽小柳マキさんから1万円、▽武里運動幼稚園から2万3493円、▽

歳末たすけあい運動寄付金の配分

配分先	配分金
生活保護世帯	350万2000円
要保護世帯	258万5000円
母子・父子世帯	170万1000円
ひとり暮らし老人	50万3200円
一人暮らし老人	35万4000円
心身障害児	45万8000円
交通遺児	43万2000円
老人施設	22万8000円
児童施設	31万5000円
成人施設	14万1000円
療養施設	50万1000円
心身障害者新年慰安	10万0000円
諸経費	28万2810円
*善意銀行へ預託	15万8336円
合計	1123万9146円

▽川柳町の深井春吉さんから4万7800円、▽蒲生住宅建設愛和会から9万4000円、▽善意銀行指定預託から43万2000円、▽匿名の方から5件4万34800円、▽以上合計1189万9507円、▽戸別寄付▽

▽東越谷の永井敏弘さんから1万6100円、▽東越谷1丁目子供会から50000円、▽ガールスカウト埼玉11団から3万2084円、▽ガールズ大袋 80万6041円

▽川柳町 31万3000円
山羽 121万5296円
蒲生 124万9001円
川柳 28万0342円
大沢 75万8080円
南越谷 37万7002円
大相模 46万5675円
北越谷 47万9664円
越谷 99万5462円
*以上合計 936万6639円

▽社会福祉協議会 6412111内線2699

*15万8336円は、善意銀行に預託させていただきました

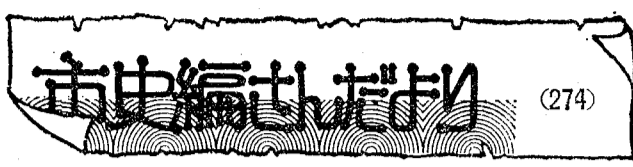

越ヶ谷宿の住民動態

一月二日号では宿場の住民は街道に面した宿敷地(表裏敷ともいう)を所帯していることが条件で、その間口の大小によって伝馬屋敷(一軒役とも)と奉行屋敷(半軒役とも)とに分かれていたと述べた。もちろん伝馬屋敷は輸送用の馬を、奉行屋敷は人を負担する(こと)になっていたが、その負担割合は

合は奉行屋敷が伝馬屋敷の二分の一で半役とも呼ばれた。この両屋敷の敷地無制限ではなく、江戸時代を通じて多少の変動があったものの、大沢町では両屋敷を併せておおよそ七五半、越ヶ谷町では三三軒半の割合で固定されていたが、この屋敷を所持したものが一人前の宿民で、伝馬屋敷とも称された。

その他は地借・店借という身分的にも一段低い住民で町政にも参加できない人びとであった。これら地借店借屋敷は表裏敷を併せて旅籠屋その他の商売を営んだり、裏店を借りて馬士や人足などを雇っていたが、伝馬屋敷と地借・店借との比率は時代が下がるにつれて大きな差を生ずるようになった。たとえば寛延二年(一七五〇)三月の大沢町総戸数は三三三軒を数えたが、このうち百姓は三三三軒を数えたが、このうち六軒、寺屋三軒、山伏六人、唐僧道心者六人という住民構成であった。また越ヶ谷町天保十四年(一八四三)の例で見ると、当時越ヶ谷の総戸数五四二軒のうち百姓が二五五軒、地借・店借が四二軒で約八〇%が地借店借層によって占められていた。

このうち古来からの地付百姓は数少なく、長期間には大きな変動があったようであり、しかも三棟、四棟というように複数の屋敷を所有する人が現れる反面、屋敷一棟の二、三分一というように細分されたかたちで所有されることも多くなった。文化年間(一八〇四)から文政の初年にかけて、越ヶ谷宿本陣宿敷地によって編みだされた地付「大沢宿の戸」ならびに「越ヶ谷の戸」によると、「元禄八御検地名所受の百姓九分通り退帳仕り候」とあるように、元禄八年(一六九五)の検地で土地合帳に記載された百姓の九分通りは他の地に移動したといふ。

早くから宿場経済の渦中に置かれていた宿場では、自給自足を原則とした農村と異なり商業経済の波紋から古くからの地付百姓が減少していき

この反面新興の屋敷持百姓としては、たとえば紺屋白石兵衛は遊手の在から大沢町の吉田家に奉公移住し出ていたが、のち屋敷を取得して独立した。その妻おつるは評判の嫁人で世帯にこれをおつる紺屋と称したといふ。また野沢兵衛はじめ西光兵衛屋敷で車力屋敷を築いたが、のち表裏敷に移って旅籠屋世帯をはじめ、享和年間(一八〇一〜〇四)には屋敷を数軒と一人前の百姓になったといふ。

このように宿場住民の変動は激しかったが、このうち江戸時代に退帳した主な旧家をあげると、もと越ヶ谷郷の開拓領主御前名主門閥屋敷田出家、当初から本陣門閥屋敷三役兼御前の本町会田八右衛門家、越ヶ谷御殿の御殿番を勤めていた本町の野沢石右衛門、同じく小杉藤左衛門の両家、大沢町の元町人役野所左衛門、同じく内藤八兵衛両家など、越ヶ谷宿創設期の有力者が数多くみられる。

このように江戸時代を通じて大沢町の世襲名主門閥として最後まで強力な勢力を保っていた野沢太郎兵衛家(明治期に退帳)などは珍しい例といえる。

市史編みだり

市史編みだり

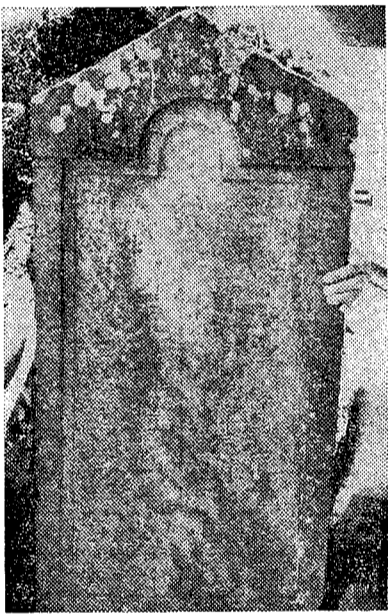

写真は無縁仏になっている小杉藤左衛門の墓石(越ヶ谷天獄寺)

お知らせのページ

- 時局経済講演会**
商工課と商工会では、刻々と変化する社会・経済情勢を知り、事業やあらゆる仕事に役立てていただくため、次のとおり経済講演会を開きます。お気遣いください。
- 日時 3月1日(土)
午前10時〜午後3時
ところ 越谷市立消費生活センター
- 内容 大分県の展示、冷凍海老のライのテスト結果、合成洗剤と粉石けんの洗浄力その他パネル展示等
- 講師 日本消費者連盟編集委員 船瀬俊介氏
- 問い合わせ 越谷市立消費生活センター ☎641111内線8886

- 卓球「初心者」講習会**
とき 3月13日(水)
午前10時〜午後3時
ところ 市立第一体育館
対象 初心者
参加費 1000円(保険代含む)
持参物 ラケット、運動靴、昼食
申込み 参加費を添えて3月6日(水)までに左記へ
問い合わせ 教育委員会社会体育課 ☎641111内線524
- 月例素謡会**
とき 2月24日(日)午後1時から
ところ サンシティ越谷市民ホール(和室)
番組 高砂、源氏供養、羅生門、鞍馬天狗
会費 500円(茶菓子代含む)
*同席の方はごなたでもお気遣いください
問い合わせ 森 道隆まで ☎7416016
- 短歌月例会**
とき 3月9日(日)午後1時から
ところ 市役所5階第一会議室
会費 300円
詠草 自作未発表作品一首を2月末日までに左記まで
送り先 千羽越谷市平一八五二 出山光俊まで ☎7616024

- 消費生活センターが新装**
消費生活センターが越谷コミュニケーションセンターにて早や半年が過ぎました。お気遣いください。
- 日時 3月1日(土)
午前10時〜午後3時
ところ 越谷市立消費生活センター
- 内容 大分県の展示、冷凍海老のライのテスト結果、合成洗剤と粉石けんの洗浄力その他パネル展示等
- 講師 日本消費者連盟編集委員 船瀬俊介氏
- 問い合わせ 越谷市立消費生活センター ☎641111内線8886

- 「協力ください」**
市民課窓口は特に土・月曜日が混みます。
- 市民課窓口は特に土・月曜日が混みます。
- 市民課窓口は特に土・月曜日が混みます。

- 「利用ください」**
事業計画の縦覧
- 越谷都市計画事業部土地区画整理事業の事業計画の縦覧を行います。
- 縦覧期間 2月27日(水)〜3月11日(火)
- 縦覧場所 都市計画課(市役所3階) 問い合わせ 都市計画課土地区画整理係 ☎641111内線456

- 「利用ください」**
事業計画の縦覧
- 越谷都市計画事業部土地区画整理事業の事業計画の縦覧を行います。
- 縦覧期間 2月27日(水)〜3月11日(火)
- 縦覧場所 都市計画課(市役所3階) 問い合わせ 都市計画課土地区画整理係 ☎641111内線456

胃ガンの集団検診

衛生課では、胃・食道のガン集団検診を行います。ガンの予防は、早期発見・早期治療が一番です。昨年は6人の胃ガンが発見され、いずれも早期発見で、手術後の経過は良好です。自覚症状がなくとも最低年1回は定期的に検診を受けることが大切です。

期間 4月2日(水)～22日(火)

受付 午前7時40分～8時30分まで

検診料 2,000円(個人負担)

内線2544-2566

一般住民血圧検診

成人病(特に40歳以上の方)の予防対策として、一般住民血圧検診を行います。どなたでも無料で検診が受けられます。

期間 3月3日～26日

受付 午後1時30分～2時30分まで

検査 尿検査(糖・蛋白・ウロビリノーゲン)、血圧測定、保健指導など

問合せ 衛生課予防衛生係(午前中)

☎64-2111 内線 254~256

一般住民血圧検査の日程

月日(曜)	地区	会場
3月3日(月)	大沢	大沢公民館
4日(火)	川柳	川柳公民館
5日(水)	蒲生	蒲生公民館
6日(木)	増林	増林公民館
7日(金)	出羽	出羽公民館
10日(月)	越ヶ谷	福祉会館
13日(木)	新方	新方公民館
17日(月)	大袋	大袋公民館
18日(火)	北越谷	北越谷公民館
19日(水)	桜井	桜井公民館
21日(金)	荻島	荻島公民館
26日(水)	大相模	大相模公民館

胃・食道ガン集団検診の日程

月日(曜)	地区	会場
4月2日(水)	増林	増林公民館
3日(木)	大相模	大相模公民館
4日(金)	川柳	川柳公民館
5日(土)	蒲生	蒲生公民館
6日(日)	蒲生	蒲生公民館
7日(月)	蒲生	蒲生公民館
8日(火)	出羽	出羽公民館
9日(水)	出羽	出羽公民館
10日(木)	荻島	荻島公民館
11日(金)	大袋	大袋公民館
12日(土)	大袋	大袋公民館
14日(月)	大沢	大沢公民館
15日(火)	北越谷	北越谷公民館
16日(水)	桜井	桜井公民館
17日(木)	桜井	桜井公民館
18日(金)	新方	新方公民館
19日(土)	全地区	福祉会館
20日(日)	全地区	福祉会館
21日(月)	越ヶ谷	福祉会館
22日(火)	全地区	福祉会館

*当日都合の悪い方は、最寄りの会場へ

乳幼児をもつお母さんへ

歯科保健学級の受講生を募集します

とき 2月27日(水)・28日(木)

午後1時30分～3時30分

内容 歯の知識、歯や口の疾患ほか映画「育ちかかりの体づくり」を上映

講師 歯科医師、歯科衛生士、栄養士

定員 50名(申込順)

受講料 無料

訂正

2月1日号のお知らせに「ツバクリン反応」と「BCC接種」のなかで、桜井地区の上関久里がもれていましたが、ツバクリンを2月20日(水)、ツバクリン判定・BCCは2月22日(金)、桜井公民館で行います。受付時間は午後1時30分から2時30分、訂正して掲載いたします。

家庭児童の巡回相談

問合せ 衛生課予防衛生係(午前中)

☎64-2111

内線2544-2566

親の態度

②子どもの性の悩みと

映画「胃の集団検診」

藤田院長 藤田健三氏

お部屋の換気は「ためこ」……

最近、家庭用燃料のすすやれん炭が見直されてきました。安全にみえるこれらの燃料も、使い方に注意しないと一酸化炭素中毒などの死事故につながる可能性があります。

また、窓サッシは気密性が高くなり、換気を忘れて気分が悪くなることもあります。お部屋の換気はこまめに行いましょう。

問合せ 越谷市消防本部

☎74-1010

若妻学級の受講生募集

期間 3月3日～28日

午後1時30分～3時30分

*21日のみ午前10時から

対象者 はじめてお産する方で、妊娠満13週から24週の妊婦

定員 50名(申込順)

持参品 筆記用具、母子健康手帳

締切り 2月29日(金)正午まで

申込み 衛生課予防衛生係(午前中)

☎64-2111

内線2544-2566

若妻学級の日程

月日(曜)	会場	内容
3月3日(月)	市役所5階第1会議室	オリエンテーション・妊娠の生理・妊娠中の保健・妊娠中の異常分娩の準備・分娩・補助動作
17日(月)	福祉会館老人娯楽室	妊娠中の栄養実習
21日(金)	福祉会館第1階第1教室	産科保健
24日(月)	市役所5階第1会議室	産科保健・家族計画・新生児の保育
28日(金)	市役所5階第1会議室	沐浴実習・座談会

郷土の力士、来場所こそは十両に

8

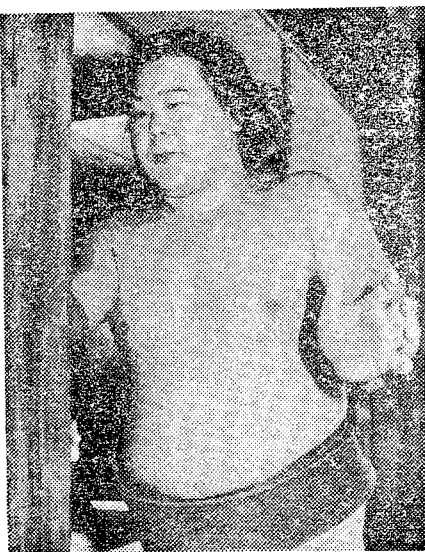

初場所、幕下で5勝2敗の好成績をおさめた

伊 さん(25歳)

初場所、幕下13枚目の位置でも勝敗の好成績を残した伊さん(らびん)さんは本名荒川賢次、郷土越谷出身の力士のひとりだ。

大袋小学校から北中学校に進み、2年生のときに出身の海部屋に入門した。小学校、中学校を通じて体が大きく、どこに行っても目立ったという。入門したときの身長は174センチ、体重は100キロだった。それがいまでは身長179センチ、体重120キロ、力士として申し分ない体格になった。

初土俵は入門した44年の春場所。北中から両國中に転校し、部屋から通った中学生力士だった。入門のきっかけは、出羽一門の親方衆のひとり、2所を越す巨漢力士としてファンの多かった大起(故人)のすすめによる。

「あのまま北中を卒業していたら、多分相撲取りにはならなかっただろうわえ」

当時を振り返って語る。それまでの

は、北中時代は野球部で活躍していた。ボクシングはチャンピオンだったから、さしあめ「ボクサー」といったところだろう。野球が好きで、相撲のことも入ることも、それまでは考えたこともなかった。

修業の厳しさでは定評のある出羽の海部屋。入門して、3年は同親のいる越谷に連れて帰らうと思っても、世界に入ることなど、それまでは考え

た。起床は6時半。それから11時までぶっ通しの稽古が続く。一勝を争う勝負だから、けい古といえども立ち合いの厳しさはさまざま。頭と頭、体と

体がぶつかりあう。角界では「シリキ」という言葉がよく使われる。けい古にけい古を重ねてはじめてシリキがつく。

けい古に汗を流したあとは自由時間。一眼をさるものはパチンコだね。麻雀をするのもいるけど、あれは体によくないから。あとはテレビの歌謡番組を見たり、五木ひろしや都はるみの演歌が好き」と語る表情には現代青年の一面がのぞかれる。

横綱三重の海が「場所連続優勝を果たして脚光を浴びている出羽の海部屋にあって、雷雲さんはいま3月場所を目指して連日けい古に励んでいる。大阪入りは今年24日。25日には番付が発表される。もちろん、上位はまちがいない。十両にこそまで手が届く地位だ」

気力も充実したいま、郷土力士雷雲さんのテポウを打つ音が連日けい古場に響く。

家庭とくらし

市長電話
64-2123

(質問・苦情・提言・要望)
などを

▽2月27日(水)

▽3月12日(水)

午前8時～8時30分

(毎月第2・4水曜日)

*通話は1人5分以内(かならず氏名・住所・電話番号をお知らせください)

*話し中の場合はご容赦ください

問合せ 広報課広聴係 ☎64-2111内線583

社会福祉協議会の修学資金の貸付制度

越谷市社会福祉協議会では、経済上の理由でお困りの家庭に修学資金を貸付けています。ご希望の方は、福祉会館1階の同協議会へおいでください。

▽高校……………月7,000円以上

▽大学……………月1万7,000円以上

▽就学支度金……………5万5,000円以内

問合せ 越谷市社会福祉協議会

☎64-2111内線548

お米の小売指導価格が改定されました

米穀の政府売渡価格の改定にともない、2月1日からお米の小売指導価格が次のとおり改定されました。

▽標準価格米……………2,600円

▽徳用上米……………2,650円

▽徳用米……………2,110円

*価格は、精米正味10キログラム当たりの小売指導価格

問合せ 果食品流通課

☎04-808-242111

☎04-808-242111

☎64-2111内線264

☎64-2111内線264