

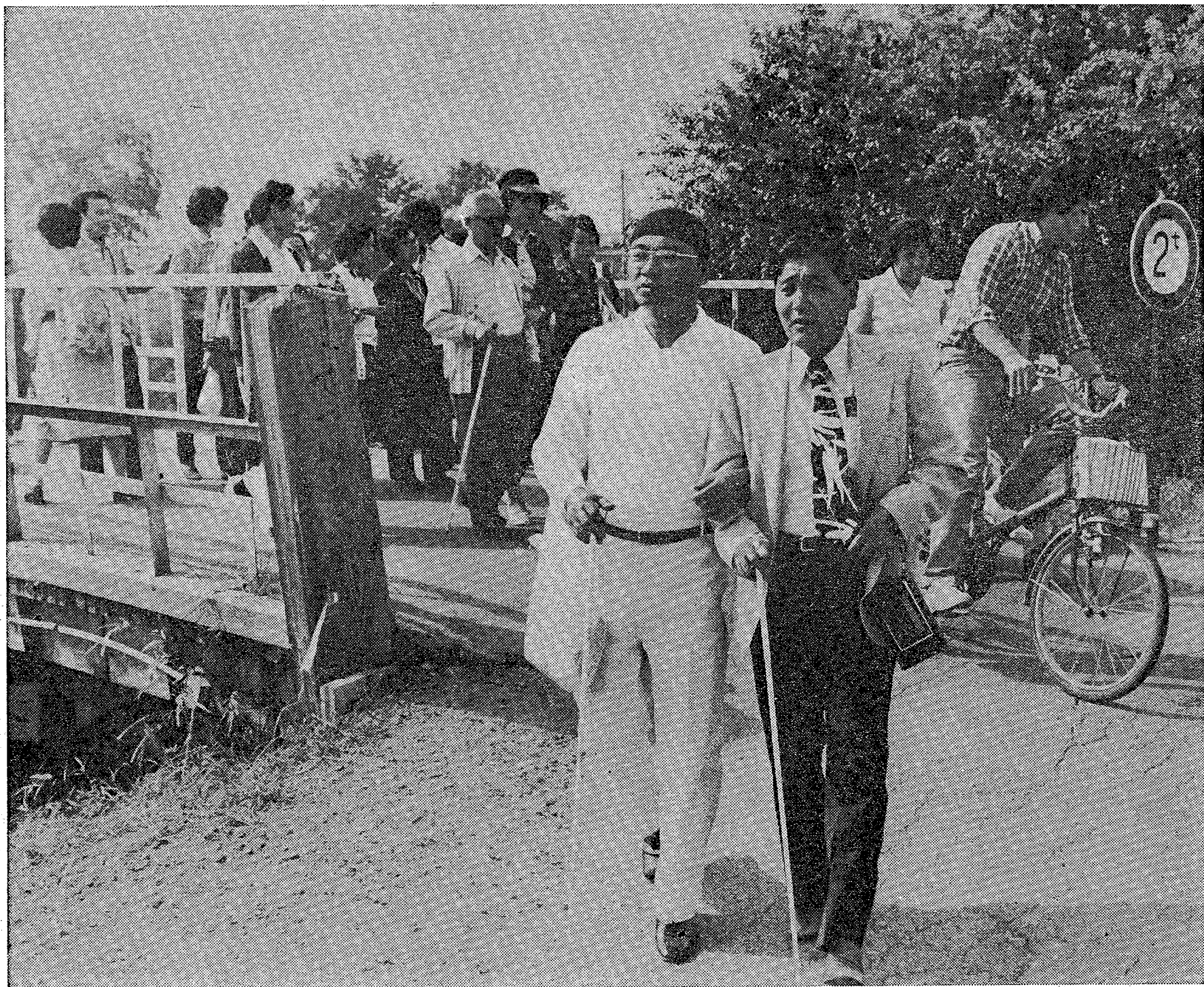

こしがら



澄みきった秋空 にぎわう散歩道

今年の5月にできた緑の散歩路(出津橋から上流へ2km)では、その沿道の風景を楽しみながら散歩する若者や家族連れで毎日にぎわっています。6日朝、ボランティア「声のおたより」の主婦7名が、運動不足の解消と健康づくりのためと、日ごろ出かけることの少ない目の不自由な方との散歩の会を催しました。76歳のお年寄りを含めた一行16名は、澄みきった秋空のもと、文教大学前の出津橋からゴールの浄山寺までの約4kmの道程を歩きました。

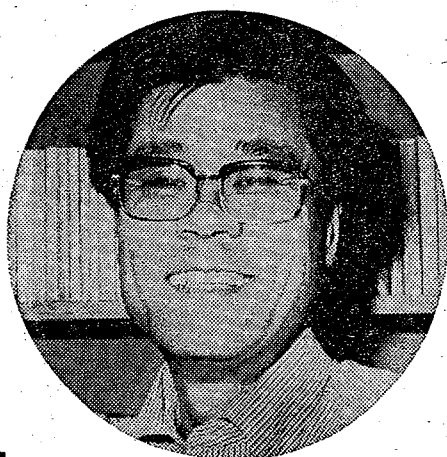

文学や哲学書の初版本を集めて30年、古いものを大切にしたいと浜村さん

暑く夜も、窓をあげた網戸から、武蔵野線の快い走り音が聞こえてくる。また、距離にして二キロ少したる左に田舎の駅があったことか、駅前には、農務かなにかの倉庫がいくつも並んで、そのまはは緑地である。私が住んでいる、通称「みどり田舎」東側の環境である。

東京は本郷真砂町のアパートを引き上げ、この地に住居して早や一五年、当時まだ一歳だった長女もいまでは高校生。この地で生まれた長男も、求春は中学生になる。

越してきた頃の家の周辺は樹木が生い繁り、竹林もあったりで、空気が澄んでいて、いまでは家数も増し、必然的に生活下水路化してしまった側溝も、当時は水が澄んでいて、小ブナなどが手つかずで残っている環境であった。

蛇や、トカゲの多くて大きいのに通し、あつてたこともいまでは懐かしさのひびくようになった。

私が越してきてまず驚いたことが二つあった。一つは、駅と駅前である。なんと田舎の駅であったことか、駅前には、農務かなにかの倉庫がいくつも並んで、そのまはは緑地である。私が住んでいる、通称「みどり田舎」東側の環境である。

越谷とわたし

59 ◆◆

「越谷とわたし」は、あなたのコーナーです。みなさんの投稿をお待ちしています。字数は900字程度です。 広報課

市の人口

| | | |
|--------------------------|----------|-------|
| 昭和55年10月1日現在 (住民基本台帳) | | |
| 総人口 | 22万1778人 | 152人増 |
| 男 | 11万1963人 | 91人増 |
| 女 | 10万9815人 | 61人増 |
| 世帯数 | 6万4348世帯 | 71世帯増 |

わが越谷の移り変わり

大蔵町三三四七

浜村 昭一 (47歳)

朝露を露に光りし田圃のわが越谷のたくましさかな

図書館だより

直木真作 志茂田景樹氏講演

「私の生き方・小説作法」

とき 10月29日(水) 午後2時開演
 ところ サンシティ越谷市民ホール(小ホール)
 入場無料です。多数ご参加ください
 問合せ 市立図書館 内線583

読書週間がはじまります

10月27日から11月9日まで読書週間がはじまります。今年の標語は「深層らしき人生 本との出会い」です。ひとが人生のある時々に伴って過ぎ去った日々を振り返りかえる時、かならず心に浮かんでくる「一冊の本」があります。どうぞ、秋の夜長を図書館の本でもう一度読みなおしてはいかがでしょうか。

開館時間 午前9時～午後4時45分(休館日を除く)
 休館日 月曜日、祝日、毎月末日
 どなたでも自由にご利用できます

第105回 史跡めぐり

とき 10月19日(日) 午前9時越谷駅前集合
 コース 越谷駅～春日部駅乗車～大宮公園下車～県立博物館(埼玉の文化財展など)～深田園美術館～大宮盆裁村～越谷
 会費 600円(交通費など)
 昼食は各自で持参ください。県立博物館内にも食堂があります

移動図書館「しらこぼと号」の巡回

| 巡回日 | 駐 車 場 | 時 間 |
|-----------|------------------------|------------------------|
| 10月21日(水) | 大袋公民館 大林新生集会所 | 1:30～2:30 3:00～4:00 |
| 22日(木) | 桜井青空緑地公園 大沼せげふん台ハイム | 1:30～2:30 3:00～4:00 |
| 23日(金) | 大林公民館 大里東児童公園 | 1:30～2:30 3:00～4:00 |
| 24日(土) | 鶴越集会所 弥栄第二公園 | 1:30～2:30 3:00～4:00 |
| 25日(日) | 講生東町集会所 講生本町 | 1:30～2:30 3:00～4:00 |
| 11月5日(水) | 平方中央児童公園 平方立野 | 1:30～2:30 3:00～4:00 |

勤労者住宅資金貸付制度



融資をうけて あなたもマイホームを

300万円まで融資します

市内に住んでいる勤労者、または市内で働く勤労者を対象に、「勤労者住宅資金」を次の要領で融資します。

▽申込者の資格
 次の①～④すべてに該当すること。
 ①市内に住所のある勤労者、または市内の事業所等に勤務する方で、市内に居住しようとする方
 ②同一事業所に引き続き1年以上勤務している方
 ③自己資金のみでは住宅を確保することが困難と認められる方
 ④家族収入を含み、返済しながら生活のできる方

▽資金使途
 自己の居住の用に供するため、宅地の購入、住宅の購入または住宅の新築増築もしくは改築に使用する資金

▽貸付金額 300万円以内
 ＊申込者の借入総額が貸付総額を超過する場合は抽せんになります

▽貸付期間 15年以内

市税の納付書を送付します

昭和55年度市税(市・県民税・固定資産税・都市計画税・国民健康保険税)の5期から7期分の納付書を10月17日(金)にお送りします。

年税額に変更のあった方や新たに課税された方には、賦課決定通知書と納付書(口座振替の方は通知書のみの)を送付します。

＊申込者の借入総額が貸付総額を超過する場合は抽せんになります。

5期分…10月31日(金)

農地賃借契約書の書替日程

| 月 日(祝) | 地 区 | 会 場 |
|-------------|-----|--------|
| 11月1日(土) | 桜井 | 桜井公民館 |
| 9:30～16:00 | | |
| 4日(月) | 新方 | 新方公民館 |
| 9:30～16:00 | | |
| 5日(水) | 増林 | 増林公民館 |
| 9:30～16:00 | | |
| 6日(木) | 大袋 | 大袋公民館 |
| 9:30～16:00 | | |
| 7日(金) | 荻島 | 荻島公民館 |
| 9:30～16:00 | | |
| 8日(土) | 出羽 | 出羽公民館 |
| 9:30～16:00 | | |
| 9日(日) | 蒲生 | 蒲生公民館 |
| 9:30～11:00 | | |
| 13:30～16:00 | 蒲川 | 蒲川公民館 |
| 12日(水) | 大相模 | 大相模公民館 |
| 9:30～16:00 | | |
| 13日(木) | 越谷 | 越谷市民役所 |
| 9:30～11:00 | 大沢 | 大沢公民館 |
| 13:30～16:00 | | |

農地賃借契約書の書替は、農地賃借契約書の書替を次の日程のとおり行いますので、該当する方はおそれなく書替をしてください。

農地賃借契約書の書替は、1か月間(毎月1日から末日まで)の二つの病期に、3万9000円(自己負担額で保険対象外を除く)を超えて、高額の医療費を支給申請するに当たって、農地賃借契約書の書替を次の日程のとおり行います。

高額療養費の支給申請を

国民健康保険の被保険者で、高額療養費に該当し、医療費の支払いが困難な方に、越谷市社会福祉協議会ではつなぎ資金を貸出す制度を実施しています。

対象は、越谷市国民健康保険被保険者で、医療費が高額療養費に該当する場合は、家族の生活を維持することが困難となり、一部負担金の支払い資金が緊急に必要であると認められるとき

▽市県民税が非課税または均等割だけの世帯

▽高額療養費が8000円以上の場合は、その支給範囲内を無利子で貸付します。

問合せ 保険年金課関係 内線261・262

*お知らせのページ

サンシティ 越谷市民ホールの催し

| 日(祝) | 催し物 | 開演 | 入場料 |
|------------|-------------------------|-------------------------|--------------|
| 2日(日) | 東映まんがまつり(映画) | 10:00 | 600 |
| 3日(月) | 「旅は生きている」他4本 | 13:30 | |
| 7日(金) | ゴダイゴコンサート | 18:30 | 2500 |
| 9日(日) | 肢体不自由児を守る会映画「はだしのゲン」 | 10:00 12:30 15:30 | 950 |
| 14日(金) | 越谷母親大会映画会「ガラスのうさぎ」 | 10:00 12:20 14:50 | 400 |
| 22日(土) | さだまさしライブフィルムコンサート | 13:30 18:30 | 1200 |
| 23日(日) | 街道連盟式典 | 13:30 | 自由 |
| 24日(月) | 郷ひろみコンサート | 13:00 18:00 | 3000 |
| 28日(金) | 光陽中学校 第3回校内合唱コンクール | 13:30 | 自由 |
| 30日(日) | 越谷市子供会育成連絡協議会創立10周年記念式典 | 12:00 | 自由 |
| 【小ホール】 | | | |
| 12日(水) | 船村徹講演会 | 14:00 | 300 |
| 13日(木) | 亀川豊秀ピアノ発表会 | 19:00 | 999 |
| 16日(日) | 遠藤郁子ショパンの調べ | 14:00 | 1800 1500 |
| 【ポルティコホール】 | | | |
| 22日(土) | 街道連盟展 | 10:00 | 自由 |
| 24日(月) | | | |

「愛好者登録」をしませんか
 市民ホールでの催し物や前売券の販売についてみなさんにお知らせできるように、愛好者登録をします。
 問合せ 越谷コミュニティセンター 電話55-1111

職員募集

市立病院調理師
 採用時期 昭和55年11月1日付
 募集人員 若干名
 応募資格 健康で、時差出勤(早出・遅出)と待機措置(泊まり)の可能な方で、病院経験が5年以上あり、昭和19年11月1日以降に生まれた調理免許取得者

試験日 55年10月22日(水)
 書類提出期限 55年10月21日(火) 午後5時まで

問合せ 市立病院庶務課係 千343越谷市東越谷10の47の1 電話0489-6512221

市内一周駅伝大会の参加者

とき 12月14日(日) 小雨決行
 内容 地区の部 中学の部 高校の部 一般の部
 コース 地区・高校・一般の部…市内6区間(28・4区)

編成 見田万壽郎公園付近(3区) 補欠2名の計9名
 申込み 1チーム300円(6人分の保険代)の参加費を添えて、11月20日(水)までに左記へ
 問合せ 教育委員会社会体育課 内線427

募集します

軟式庭球大会出場者
 とき 11月2日(日) 午前8時30分
 雨天の場合9日(日)
 ところ 総合公園テニスコート
 種目 一般男子 一般女子 家庭婦人の部
 対象 市内に在住、在勤、在学(高校生以上)する方
 参加費 1チーム 6000円
 申込み 10月29日(水) 正午までに教育委員会社会体育課(内線426)へ

空手道大会出場者

とき 11月3日(日)
 ところ 市立第一体育館
 資格 市内在住・在勤の方 小学生 一般男女 一般は無段の方(防具付)
 人員 各30名 計150名申込願
 参加費 5000円
 申込み 10月22日(水)までに左記へ
 飯島徹(瓦葺屋二の四) 電話04-64669

労働大学の受講生

とき 11月4日(火)から14日(金)までの7日間、午後6時～8時(初日は午後5時40分からは)

ところ 福祉会館2階第一会議室
 定員 労働一般80名 ＊受講無料
 申込み 10月1日(水)から25日(土)までに随時課務係へ
 問合せ 随時課務係 内線3697

労働大学講座日程

| 月 日(祝) | テ ー マ | 講 師 |
|----------|------------|-------------------|
| 11月4日(火) | 労働法の歴史 | 中 央 大 学 教 授 氏 重 氏 |
| 6日(木) | 団結権と不当労働行為 | 東 洋 大 学 教 授 氏 重 氏 |
| 10日(月) | 団体交渉 | 門 田 信 男 氏 |
| 11日(火) | 労働契約 | 明 治 大 学 教 授 氏 重 氏 |
| 12日(水) | 就業規則 | 松 岡 三 郎 氏 |
| 13日(木) | 労働時間・休日・休暇 | 東 洋 大 学 教 授 氏 重 氏 |
| 14日(金) | 争議行為 | 門 田 信 男 氏 |

第4回健康マラソン祭

とき 11月16日(日) 午前10時スタート

募集します
 ＊市民体育祭
 軟式庭球大会出場者
 空手道大会出場者
 市内一周駅伝大会の参加者
 労働大学の受講生

11月3日 市民体育祭

※実族そろって参加しましょう

とき 11月3日(祝) 雨天9日(日)
午前9時～午後4時
ところ 総合公園陸上競技場
対象 一般市民
種目
▽一般種目
①1000m競走 ②5000m競走
③10000m競走 ④30000m競走
⑤風船割り ⑥団体別リレー

⑦みんなを踊ろう ⑧借り物競走
⑨ゲートボール競走 ⑩おじやまし
ます
▽地区対抗種目
地区代表選手による7種目
*参加費もありません。ふるってご参加
ください

ズームイン 越谷

テレビ埼玉では、「県民のあなたが
主役」をキャッチフレーズに地域社会
に密着した番組づくりをしています。
このなかでも、「ズームイン越谷」
は、密度の濃い地域情報をもとに、全
県紹介の番組です。
チャンネル期間は、番組の収録・
放送を集中的に行うほか、公民館での
講演会、VTR上映会、テレビ埼玉局
会見室等を行う予定です。みなさん
の身近な話題をお知らせください。テ
レビスターがお待ちしています。
期間 10月26日～11月30日
〈放送予定の番組〉
10月24日 「ハッピーリビング」
11月2日 「越谷交通安全市民まつり」
11月13・14日 「あすの教育」
その他、月曜から金曜日まで毎日
「スタジオセブン」を放送しています。
問合せ テレビ埼玉
☎0488-24931

市民文化祭 について

11月2日から9日まで、越谷コミ
ュニティセンターで第12回市民文化
祭が開かれます。
日ごろ鍛錬されているみなさんの
うでやノドを披露し合う、楽しい催
しです。
大勢のみなさんのご来場をお待ち
しています。
問合せ 教育委員会社会教育課
内線419

市民文化祭日程

| 月日(曜) | 小ホール | ポルティコホール | 和室 |
|----------|-------------------|--------------|-------|
| 11月2日(日) | 謡曲、日舞、民謡 詩吟、邦楽 | 短歌、書道、写真、華道 | 茶話 道曲 |
| 3日(月) | 日舞、民謡 | 短歌、書道、写真、華道 | 茶話 道曲 |
| 5日(水) | 民謡 | 短歌、書道、写真、華道 | |
| 6日(木) | 民謡 | 短歌、書道、写真、華道 | |
| 7日(金) | 民謡 | 工芸、洋画、日本画、俳句 | 茶話 道曲 |
| 8日(土) | 詩吟 | 彫刻、創作、華道 | 茶話 道曲 |
| 9日(日) | 吹奏楽、合唱 | | |

市史編纂部 (289)

伊奈家の内紛と会田七左衛門

伊奈十郎忠政以来一〇代一〇〇年
近くはわたり、関東藩領の中心地
万石の地を統治し、治水に際して今日
の関東の基を開いた伊奈氏は、寛政四
年(一七五二)閏月一様々不承一
を犯して関東郡代を罷免され
た。次いで同年三月知行地残らずに
上げられ水戸藩(のちつきよ)に遷され、
ここに幕府の各門伊奈家は滅びし
た。では幕府に多大の功勞があった伊

奈家を幕府がなぜ廢絶させたのであ
るか。
この先伊奈家は、明和元年(一七六
四)に起きた中山道筋伝馬騒動の鎮
撫、天明元年(一七八一)の高輪藩民
騷動の鎮圧、天明七年の江戸打越騒
動の收拾など、数々の功績を顕わし関
東の重鎮として君臨していた。しかし
幕府にとっては、本来勘定奉行の支配
下にある関東郡代が、関東の領主な
りに江戸近郊の幕府領を世襲して統
治し、しかも鷹野や河川など幕府の重要な職
務を執行してその中核的存在であ
ったことは、幕府職制のうえからもす
でに極端となっていたに違いない。

かくて伊奈家の改易が断行された
が、その直接のきっかけとなったのは
伊奈家の御家騒動である。その前に御
家騒動のきっかけとなった伊奈家の内
紛をみてみよう。伊奈家を滅びさせた
忠政の先代忠政は、実は大和郡山一
万石の城主松平(柳沢)甲斐守吉里
の六男で、明和六年(一七六九)伊奈
家七代忠政の娘婿に迎えられ
て伊奈家九代を継いだ。忠政と娘の間
に愛着がもたらされたが、安永七年
(一七八八)三月、忠政が病でたおれる
にあたり、嫡子忠政が幼年であるのを
理由に、備前松山五万石の城主板倉周
防守勝隆の子忠孝を養子の嫡子に迎
えようとした。

お家の一大事とみた譜代家臣のうち会
田七左衛門・杉浦五太夫・野村藤介の
三名は、寛政二年六月忠政の病没で当
時幕府奉行を勤めていた板倉周防守勝
政のもとへ、忠政の乱行と幕府に対す
る不遜な態度を訴え、その善処方を願
い出た。つまり会田七左衛門らは暗に
忠政を廢絶させ忠孝をその跡にする
よにとの配慮を望んでいたのであ
る。しかしこの板倉家への密訴一件は
忠政の怒りを買ひ、当の三名は謹慎処
分に付されたが、七月になって謹慎が
とかれた。謹慎をとかれた会田七左衛
門らは、なおも四

え伊奈家一〇代を継がせた。このとき
忠政は一五歳の忠孝を忠政の養子に位
置づけたのである。
その後忠政と美濃の間には、おま
けられたが、おまけは忠孝が
生まれるに及び、伊奈家の内情は複雑
な様相を呈した。すなわちおまけは忠
善の養子とされたが、おまけは忠孝を
排斥しおまけを直接忠孝の跡継ぎにす
えるよう忠孝に迫った。これを知った
伊奈家の重臣永田半太夫はこれを諷め
たが、逆に天明八年職を奪われなうえ
赤山陣屋内の屋敷に隠居を命ぜられ
た。この頃から伊奈家中は忠孝派と
忠善派に分裂し、この間に立てて忠孝
の乱行が頻りになつたようであ
る。

おまけは伊奈家財政の窮乏から
一万五〇〇兩を幕府から拝借してい
たが、この返済期限が寛政元年(一七
八九)にあつては、とてつがこの
年馬場町の郡代屋敷が頻りにあつた
めもあり、返済期限の延長を幕府に願
い出たが、幕府はこれを認めず特別と
して寛政二年より三年期の分割上納を
命じた。これに対し忠孝は「関東郡代
職を引き継ぐまじ」〇か年の延期を幕
府に認めさせ」とと宣言し、いよいよ乱
行をつづらせた。

この内容の趣旨
は「忠孝の不行跡
はずで江戶中の
評判で、幕府も
隠密を差しつけ内
情を探らせている
よすだ。しかも拝
借金と引きかえに

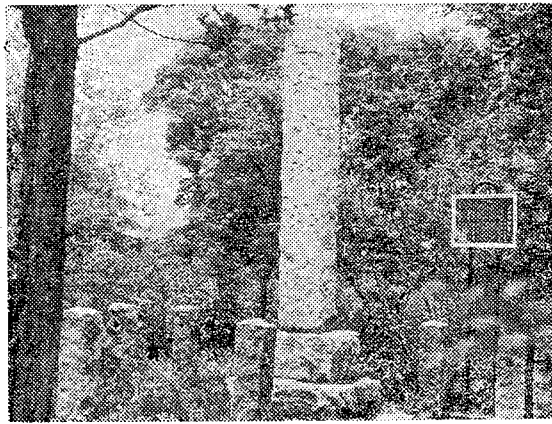

赤山陣屋跡

市役所 電話64-2111(代)

第10回越谷市パドミントン大会の参加者
とき 11月16日(日) 午前8時30分
ところ 市立第一・第二体育館
資格 市内在住・在勤・在学の方
とる 市立第一・第二体育館
参加費 1200円(当日持参)
種目 一般男子・女子シングルス
壮年男子シングルス 男子・
女子ダブルス 混合ダブルス
(二人種目まで)
申込 11月5日(水)午後5時まで
に教育委員会社会教育課(内
線426)か、市立第一・第二体
育館(福澤水・土曜日午後7時
～9時の間)へ
交通安全市民まつり
撮影会
とき 10月26日(日) 雨天の場合は
11月2日(日)
ところ 市役所周辺
テーマ 当日の風景、スナップ等
規格 カラー(キヤノン、四ツ切)
白黒(四ツ切)
問合せ 越谷市写真協会事務局
吉田 勇 ☎76-4459

おいでください
市民の日無料公開
船の科学館へどうぞ
とき 11月14日(金)
午前10時～午後4時30分
対象 埼玉県民(高校生以下)
申込み 往復ハガキに住所・氏名・年
齢・参加人数を記入のうえ、
11月8日(土)までに左記へ
問合せ 千両江東区有明地先13号地を
の1 船の科学館業務課定
☎03-5528-1111
交通機関 国電品川駅東口から「海上
公園行」都バス線下車
働く若者青年
スポーツ文化のつどい
▽前夜祭「ダンスパーティ」
とき 10月25日(土)
午後6時～8時45分
ところ 県立越谷青年の家体育館
参加費 300円(当日受付可)
演奏 東埼玉吹奏楽団

「ご利用ください」
期限は11月29日まで
印鑑登録切替手続き
昨年12月1日から、印鑑登録・証明
の制度が改正され、印鑑登録をした方
には「印鑑登録証」をお渡ししていま
す。この制度以前に印鑑登録をした方
で引き続き登録を希望する方は、切替
手続き期限が今年11月29日(土)とな
ります。期限満了になると、窓口が混
みあつと思われまので、希望者は早
目に手続きを済ませられるようおすめ
します。なお、土曜日は大変混みあ
います。
問合せ 市民課市民係
内線477
人権相談
とき 10月17日(金)
午前10時～午後3時
ところ 出羽公民館小会議室
内容 婚姻と結婚問題、遺言や
相続財産問題、親子別居と扶
養問題などの各種の心配ごと
の相談
*相談は無料、秘密は厳守します
問合せ 庶務課庶務係 内線599
10月の税務相談
とき 10月20日(日)
午前10時～午後3時
ところ 市役所1階市民相談室
問合せ 市民相談室 内線202
弁護士による
サラ金その他の法律相談
とき 11月5日(水)午後1時～4時
ところ 春日部市地方市民センター
行政相談室
問合せ 春日部市市民センター
行政相談室
☎0487-372111

敬老会の記念品をまだ受取っていない方へ
9月15日の敬老会に欠席をし、また
記念品を受取っていない方
は、「敬老会案内状」を持参のうえ、市
役所社会課窓口にお受取りください。
問合せ 社会課社会係 内線255
企画一斉に展開中

「ご利用ください」
期限は11月29日まで
印鑑登録切替手続き
昨年12月1日から、印鑑登録・証明
の制度が改正され、印鑑登録をした方
には「印鑑登録証」をお渡ししていま
す。この制度以前に印鑑登録をした方
で引き続き登録を希望する方は、切替
手続き期限が今年11月29日(土)とな
ります。期限満了になると、窓口が混
みあつと思われまので、希望者は早
目に手続きを済ませられるようおすめ
します。なお、土曜日は大変混みあ
います。
問合せ 市民課市民係
内線477
人権相談
とき 10月17日(金)
午前10時～午後3時
ところ 出羽公民館小会議室
内容 婚姻と結婚問題、遺言や
相続財産問題、親子別居と扶
養問題などの各種の心配ごと
の相談
*相談は無料、秘密は厳守します
問合せ 庶務課庶務係 内線599
10月の税務相談
とき 10月20日(日)
午前10時～午後3時
ところ 市役所1階市民相談室
問合せ 市民相談室 内線202
弁護士による
サラ金その他の法律相談
とき 11月5日(水)午後1時～4時
ところ 春日部市地方市民センター
行政相談室
問合せ 春日部市市民センター
行政相談室
☎0487-372111

「ご利用ください」
期限は11月29日まで
印鑑登録切替手続き
昨年12月1日から、印鑑登録・証明
の制度が改正され、印鑑登録をした方
には「印鑑登録証」をお渡ししていま
す。この制度以前に印鑑登録をした方
で引き続き登録を希望する方は、切替
手続き期限が今年11月29日(土)とな
ります。期限満了になると、窓口が混
みあつと思われまので、希望者は早
目に手続きを済ませられるようおすめ
します。なお、土曜日は大変混みあ
います。
問合せ 市民課市民係
内線477
人権相談
とき 10月17日(金)
午前10時～午後3時
ところ 出羽公民館小会議室
内容 婚姻と結婚問題、遺言や
相続財産問題、親子別居と扶
養問題などの各種の心配ごと
の相談
*相談は無料、秘密は厳守します
問合せ 庶務課庶務係 内線599
10月の税務相談
とき 10月20日(日)
午前10時～午後3時
ところ 市役所1階市民相談室
問合せ 市民相談室 内線202
弁護士による
サラ金その他の法律相談
とき 11月5日(水)午後1時～4時
ところ 春日部市地方市民センター
行政相談室
問合せ 春日部市市民センター
行政相談室
☎0487-372111

「ご利用ください」
期限は11月29日まで
印鑑登録切替手続き
昨年12月1日から、印鑑登録・証明
の制度が改正され、印鑑登録をした方
には「印鑑登録証」をお渡ししていま
す。この制度以前に印鑑登録をした方
で引き続き登録を希望する方は、切替
手続き期限が今年11月29日(土)とな
ります。期限満了になると、窓口が混
みあつと思われまので、希望者は早
目に手続きを済ませられるようおすめ
します。なお、土曜日は大変混みあ
います。
問合せ 市民課市民係
内線477
人権相談
とき 10月17日(金)
午前10時～午後3時
ところ 出羽公民館小会議室
内容 婚姻と結婚問題、遺言や
相続財産問題、親子別居と扶
養問題などの各種の心配ごと
の相談
*相談は無料、秘密は厳守します
問合せ 庶務課庶務係 内線599
10月の税務相談
とき 10月20日(日)
午前10時～午後3時
ところ 市役所1階市民相談室
問合せ 市民相談室 内線202
弁護士による
サラ金その他の法律相談
とき 11月5日(水)午後1時～4時
ところ 春日部市地方市民センター
行政相談室
問合せ 春日部市市民センター
行政相談室
☎0487-372111

「ご利用ください」
期限は11月29日まで
印鑑登録切替手続き
昨年12月1日から、印鑑登録・証明
の制度が改正され、印鑑登録をした方
には「印鑑登録証」をお渡ししていま
す。この制度以前に印鑑登録をした方
で引き続き登録を希望する方は、切替
手続き期限が今年11月29日(土)とな
ります。期限満了になると、窓口が混
みあつと思われまので、希望者は早
目に手続きを済ませられるようおすめ
します。なお、土曜日は大変混みあ
います。
問合せ 市民課市民係
内線477
人権相談
とき 10月17日(金)
午前10時～午後3時
ところ 出羽公民館小会議室
内容 婚姻と結婚問題、遺言や
相続財産問題、親子別居と扶
養問題などの各種の心配ごと
の相談
*相談は無料、秘密は厳守します
問合せ 庶務課庶務係 内線599
10月の税務相談
とき 10月20日(日)
午前10時～午後3時
ところ 市役所1階市民相談室
問合せ 市民相談室 内線202
弁護士による
サラ金その他の法律相談
とき 11月5日(水)午後1時～4時
ところ 春日部市地方市民センター
行政相談室
問合せ 春日部市市民センター
行政相談室
☎0487-372111

国保加入者の健康診断

市国民健康保険加入者を対象に健康診断を行います。該当する方には、はがきで通知しますので指定の日時・場所にはかき持参のうえ受診してください。指定日に受診できない人は他の会場を受けてください。

対象者 大正4年9月1日から昭和20年10月1日までに生まれた被保険者(35歳～64歳)

受付 午前10時～11時30分、午後1時～2時30分

問合せ 保険年金課国保係 内線261・262

国民健康保険健康診断日程地区別

| 月日(曜) | 会場 | 対象地区 | 月日(曜) | 会場 | 対象地区 |
|-----------|-------------|------------------------------|-----------|-------------|----------------------------------|
| 11月10日(月) | 蒲生公民館 | 蒲生愛宕町、蒲生西町2丁目、蒲生旭町 | 11月17日(月) | 大沢公民館 | 大沢 |
| 11日(火) | 蒲生公民館 | 蒲生4丁目、蒲生雨町 | 18日(火) | 大沢公民館 | 大沢1丁目、大沢4丁目 |
| 12日(水) | 川柳公民館 | 伊原1～2丁目、川柳町1～6丁目 | 19日(水) | 大沢公民館 | 花田710・713・718 |
| 13日(木) | 越谷市役所(大会議室) | 相模町1丁目、相模町7丁目、大字瓦葺根、瓦葺根1～3丁目 | 20日(木) | 越谷市役所(大会議室) | 大沢2丁目、大沢3丁目 |
| 14日(金) | 越谷市役所(大会議室) | 大字越ヶ谷、越ヶ谷1丁目、西方 | 21日(金) | 越谷市役所(大会議室) | 越ヶ谷2～5丁目、御殿町、柳町、越ヶ谷本町 |
| | | | 25日(火) | 越谷市役所(大会議室) | 中町、弥生町、東柳田町、元柳田町、赤山町1丁目、赤山町2～6丁目 |

結核健康診断・血圧測定

保健衛生課では16歳以上の方(事業所、学校で受診する人は除く)を対象に結核健康診断を行います。当日は保健婦による血圧測定も行います。日時は自由です。なお、14日の血圧測定は省略します。

問合せ 保健衛生課予防衛生係 内線302

結核健康診断と血圧測定日程

| 月日(曜) | 会場 | |
|----------|--------------|-------------|
| | 午前9:30～11:30 | 午後1:00～3:00 |
| 11月4日(月) | 大里東自治会館 | 桜井公民館 |
| 5日(火) | 弥栄会館 | 新方公民館 |
| 6日(水) | 東越谷7丁目集会所 | 増林公民館 |
| 7日(木) | 大袋公民館 | 大袋公民館 |
| 10日(日) | 茨島公民館 | 茨島公民館 |
| 11日(月) | 出羽公民館 | 出羽公民館 |
| 12日(火) | 大相模公民館 | 大相模公民館 |
| 13日(水) | 大沢公民館 | 大沢公民館 |
| 14日(木) | 市役所 | 市役所 |
| 17日(日) | 登戸公民館 | 蒲生公民館 |
| 18日(月) | 南越谷公民館 | 川柳公民館 |
| 19日(火) | 鷺越自治会館 | 北越谷公民館 |

必ず受けよう
4か月児の育児相談
育児についてわからないことを、お気軽にご相談ください。

10月16日(水) 市立福祉会館
6月1日～10日生まれ

11月6日(水) 市立福祉会館
6月1日～20日生まれ

17日(月) 越谷保健所
6月21日～30日生まれ

20日(水) 市立福祉会館
7月1日～10日生まれ

受付 午前9時30分～10時30分

定員 50名(申込順)

保健衛生課では下表の日程で若妻学級を受講します。

対象者はじめてお産する妊婦婦

13週から24週の妊婦

若妻学級の受講生募集

11月10日(月) 市役所第1会議室
オリエンテーション・妊娠の生理

17日(月) 福祉会館老人娯楽室
妊娠中の保健・妊娠中の異常

21日(金) 福祉会館料理教室
分娩・妊婦体操・乳房マッサージ

27日(木) 市役所第1会議室
妊娠中の栄養実習

28日(金) 市役所第2会議室
産褥期・家族計画・新生児の保育
沐浴実習・座談会

問合せ 午前中に保健衛生課 内線305

持参品 筆記用具、母子健康手帳

受講時間 午後1時30分～3時30分

*17日は午前10時～12時、21日は午前10時から2時30分まで

おまじ

14

ニューコミュニティの仕掛人



交通安全市民まつり実行委員長の
深井 孝 さん (38歳)
川柳町1の102

祭りはもともと、民衆のものであった。人ひと、春にはその年の豊作を願い、秋には収穫を感謝してきた。ときには疫病や災害から身を護(まも)るためにおおらという祈りもこめられていた。

交通安全市民まつりは、今年で6回目、「安全・調和・明るい街づくり」を基調テーマにした、新しい祭りだ。越谷市・越谷警察署・越谷交通安全協会が協力して行った交通安全市民パレードが、市民の盛りあがりによって、交通安全市民まつりになったのが50年。今年は連協協議会、実行委員会62団体、後援7団体という規模にまで大きく広がった。

第6回の実行委員長は、深井孝さん。交通安全市民まつりの首領として、してきた越谷青年会議所の理事長だ。「はじめは、市民パレードだけだったのですが、これを何とか盛りあげよう

というので、いろんな団体に呼びかけて、市民まつりにしました。市民まつりの実行委員長は深井孝さんで6代目。青年会議所の仲間として、市民が企画し、参加する場として、市民が企画し、参加する場として、市民が参加する

ものでしょう。内容は、市民が企画したものが盛りだくさんです。市民が前が仲間の共通した考えだ。「パレードにしても、ミス交通安全コンテストにしても、市民が参加する

「市民まつりは、新しいまつりです。古くから伝わる祭りに、それぞれ意味があるように、市民まつりにも、一人ひとりが交通安全を再確認しようという、重要な意味があります。ただワイワイ騒ぐというのではなく、自分たちは何で参加しているのだから、今日は何の日だろうということを、みんな考えているんです。だから、もっともっと、参加の幅を広げていきたいですね」

かつて、悪習退散、五穀豊穡を祈願した祭りが、いまは市民の交通安全を再確認する新しい形の祭りとして年を追うごとに盛りあがっている。(〇)

同で行われてきた祭りは、参加してはじめて「まつり」といえる。一年の5日の節となる日が祭りの日だ。そこから、生活のリズムが生まれる。深井さんは、生粋の越谷っ子だ。当然、ふるさと意識は強い。

「市民まつりは、新しいまつりです。古くから伝わる祭りに、それぞれ意味があるように、市民まつりにも、一人ひとりが交通安全を再確認しようという、重要な意味があります。ただワイワイ騒ぐというのではなく、自分たちは何で参加しているのだから、今日は何の日だろうということを、みんな考えているんです。だから、もっともっと、参加の幅を広げていきたいですね」

若妻学級の日程

| 月日(曜) | 会場 | 内容 |
|-----------|-----------|-----------------------------|
| 11月10日(月) | 市役所第1会議室 | オリエンテーション・妊娠の生理 |
| 17日(月) | 福祉会館老人娯楽室 | 妊娠中の保健・妊娠中の異常 |
| 21日(金) | 福祉会館料理教室 | 分娩・妊婦体操・乳房マッサージ |
| 27日(木) | 市役所第1会議室 | 妊娠中の栄養実習 |
| 28日(金) | 市役所第2会議室 | 産褥期・家族計画・新生児の保育 沐浴実習・座談会 |

申込み 10月31日(金)までに保健衛生課予防衛生係へ(内線303・305、電話での問合せは午前中のみ)

持参品 筆記用具、母子健康手帳

受講時間 午後1時30分～3時30分

*17日は午前10時～12時、21日は午前10時から2時30分まで

家庭とくらし

市長電話 64-2123

(質問・苦情・提言・要望) などをお寄せください

▷10月22日(水)
▷11月12日(水)
午前8時～8時30分

(毎月第2・4水曜日)
*通話は1人5分以内(かならず氏名・住所・電話番号をお知らせください)
*話中の際はご容赦ください
問合せ 広報課広聴係 内線321

(発行)埼玉県越谷市役所 編集・企画部広聴課
越谷市越ヶ谷四丁目二番一号 郵便番号343-3111
電話 0489-64-2123



就学時健康診断の日程

来春、小学校へ入学予定のお子さんを対象に健康診断を行いますので、必ず受診してください。該当児 昭和49年4月2日から50年4月1日までに生まれた子

<注意> 健康診断は全部の回に出席し、検査開始時間までに必ず集合してください。当日、病気等で受診できない時は小学校へ連絡してください。通知ハガキ、スリッパをお持ちください。

問合せ 教育委員会学務課学務係 内線410・411

就学時健康診断の日程

| 学校名 | 第1回 | | 第2回 | | 第3回 | |
|-----|-----------|-------|-----------|-------|-----------|-------|
| | 月日(曜) | 時間 | 月日(曜) | 時間 | 月日(曜) | 時間 |
| 大南 | 10月23日(木) | 12:30 | 10月29日(水) | 12:30 | | |
| 袋 | 27日(月) | 13:00 | 11月5日(水) | 13:00 | | |
| 越谷 | 29日(水) | 13:00 | 7日(金) | 13:30 | | |
| 方 | 11月4日(火) | 12:30 | 12日(水) | 12:30 | 11月27日(木) | 13:00 |
| 小 | 5日(水) | 13:30 | 12日(水) | 13:30 | | |
| 小 | 5日(水) | 13:00 | 6日(木) | 13:00 | | |
| 小 | 5日(水) | 14:00 | 19日(水) | 14:00 | | |
| 小 | 6日(木) | 13:30 | 18日(火) | 13:30 | | |
| 小 | 6日(木) | 13:00 | 18日(火) | 13:30 | 11月25日(火) | 13:30 |
| 小 | 6日(木) | 13:15 | 20日(木) | 13:15 | | |
| 小 | 7日(金) | 12:30 | 13日(木) | 12:30 | | |
| 小 | 10日(月) | 13:30 | 20日(木) | 13:30 | 11月28日(金) | 13:30 |
| 小 | 11日(火) | 13:20 | 23日(金) | 13:10 | | |
| 小 | 11日(火) | 13:00 | 20日(木) | 13:30 | | |
| 小 | 11日(火) | 13:30 | 13日(木) | 13:00 | 11月19日(水) | 14:30 |
| 小 | 11日(火) | 12:30 | | | | |
| 小 | 11日(火) | 12:30 | 11月18日(火) | 12:30 | | |
| 小 | 12日(水) | 13:30 | 21日(金) | 13:30 | | |
| 小 | 12日(水) | 13:30 | 13日(木) | 13:30 | | |
| 小 | 13日(木) | 13:00 | 17日(月) | 13:00 | | |
| 小 | 13日(木) | 13:00 | 20日(木) | 13:30 | | |
| 小 | 13日(木) | 13:30 | 25日(火) | 13:30 | | |
| 小 | 13日(木) | 13:00 | 18日(火) | 12:30 | 11月26日(水) | 14:30 |
| 小 | 18日(火) | 13:30 | 19日(水) | 13:30 | | |
| 小 | 26日(水) | 13:00 | | | | |
| 小 | 27日(木) | 13:30 | 11月28日(金) | 13:30 | | |

里親制度に理解と協力を

子どもたちに家庭の温かさを、里親制度に理解と協力を

子どもにとって両親のもとで育てられることは、一番の幸せです。しかし親の病気、離婚などで家庭での養育が困難な子どもも多々あります。

里親制度とは、親のない子も親がいるように、養育してもらえない子も、実の親にかわって里親さんが養育するものです。

人格形成期の子どもたちに家庭の温かさを提供できることはたいへん貴重なことです。なお、この制度は養育を

していただくのですが、養育費が可能な場合もあります。

問合せ 福祉事務所福祉係 内線250・251

食生活をおなそう

講演会と栄養実習

講師 栄養士

日時 光子氏

講演会と栄養実習日程

| 月日(曜) | 会場 |
|--------------|--------|
| 11月4日10～12時 | 市役所 |
| 11日10～12時 | 南越谷公民館 |
| 18日10～12時 | 桜井公民館 |
| 11月14日13～15時 | 市役所 |
| 15日10～12時 | 南越谷公民館 |
| 28日13～15時 | 桜井公民館 |

第10回消費者生活講座
「消費者と権利」

日時 10月31日(金)午前10時～12時

会場 越谷市民センター(視聴覚室) *参加無料

講師 消費者と権利

副会長 石井節子氏

問合せ 市立消費生活センター 電話 0489-64-2123