



広報

こしがや

5.15

昭和62年

No. 781

発行/越谷市 343 越谷市越ヶ谷4丁目2番1号 ☎0489(64)2111 編集/企画部広報広聴課 発行日/毎月1日・15日

あなたと市政を結ぶかけ橋 KOHO KOSHIGAYA

今号の主な内容

生涯学習計画づくりを進める 2・3面

新方川に3橋新設 2面
区画整理保留地を公売 3面

公民館コーナー、催し・ご案内は4・5面/こどもコーナーは6面/保健、ホームドクターは7面/各種相談は8面



市の人口 (5月1日現在)

| | | | |
|-----|----------|-----|--------|
| 総人口 | 26万5998人 | 前月比 | 1511人増 |
| 男 | 13万4253人 | | 871人増 |
| 女 | 13万1745人 | | 640人増 |
| 世帯数 | 8万2681世帯 | | 884世帯増 |

テニス、ソフトボール、ゲートボール、ジョギング

オープン 県民健康福祉村

埼玉県が、市内菟島地区に建設中の「県民健康福祉村」。一部が5月1日にオープンしました。施設は、テニスコート4面、ソフトボール場1面、ゲートボール場6面あります。さらに一周2キロのジョギングコースと、健康づくり最適な施設がいろいろ。家族でお弁当が広げられる芝生の広場などありますよ。

開場は、12月29日～1月3日を除く毎日、午前8時30分～午後5時。利用料金は下表のとおりです。申込みは、利用日の属する月の前月の1日から電話で、県民健康福祉村管理事務所 ☎0294-2294へ。駐車場120台。

●オープン記念式典
5月30日(土)午後1時から、福祉村多目的広場で。県知事を迎え、記念植樹などを行います。また、当日はオープンを記念して施設がすべて無料開放となります。

| | |
|---------|-------------------------------|
| テニスコート | 1面につき 半日=1400円 1日=2800円 |
| ソフトボール場 | 1面につき 半日=1200円 1日=2400円 |
| ゲートボール場 | 1面につき 1時間=500円 |

ます。梅雨前の週末、ご家族やお仲間であらためてみませんか。越谷駅からバスの便も用意される予定です。詳しくは、県民健康福祉村 ☎0488-242111 ☎2678、または市役所企画課 ☎2602へ。

息づく街かど

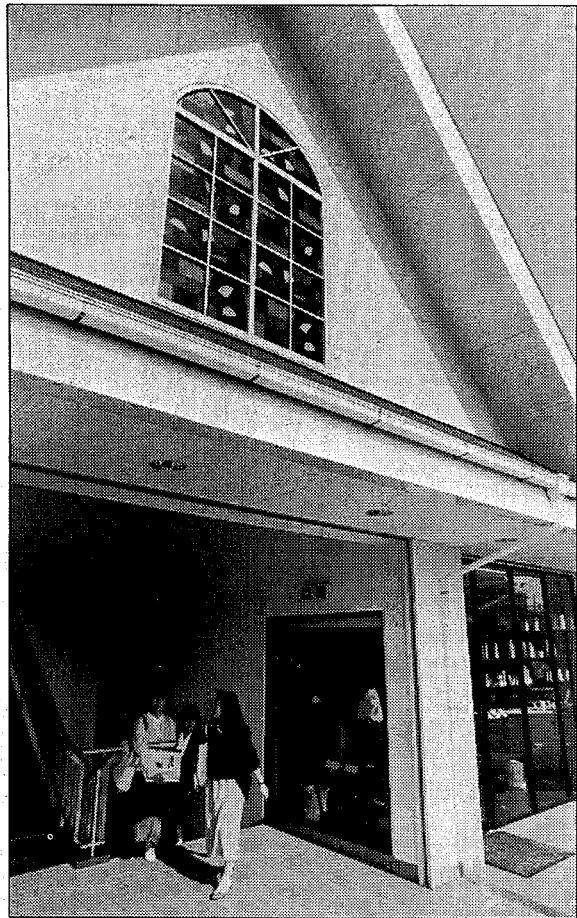

TOWN BEAT

三角屋根にステンドグラス

東武伊勢崎線・北越谷駅西口に完成した駅ビル

北越谷駅前に、突然姿を現したこの建物。まるで「清里」あたりの店がそのまま引越してきたように、駅ビルと呼ぶには、あまりにも「カフーイ」と言われてしまいうるな三角屋根です。西向き白い壁には極彩色のステンドグラス。晴れた日の午後、内部から見る様子はそれなりに美しく、道行く人々もますますは歓迎の様子。ここでは以前、地元の方たちが植えたチューリップやバラが、通勤、通学の人々の目を惹きつけてきました。ビルの完成によって、その役割は今、ステンドグラスに取って代わられたところでしょうか。

せんげん台駅東口も放置禁止に

昭和62年6月1日から「せんげん台駅」東口周辺(下図)は、放置自転車整理区域として自転車、車の放置が禁止されます。駅周辺まで自転車やバイクを利用されている方は、市営や民間の駐

場所に置かれた自転車は、放置し、自転車として撤去し、「北越谷駅」西口の自転車置場(保管場)へ移送しますので、ご注意ください。

問合せ 生活安全課交通対策係 ☎2152・2153

せんげん台駅東口も放置禁止に 自転車・バイクは駐輪場へ 6月1日から

6月1日まで

放置自転車クリーンキャンペーン実施中

せんげん台駅東口 自転車の放置禁止区域図

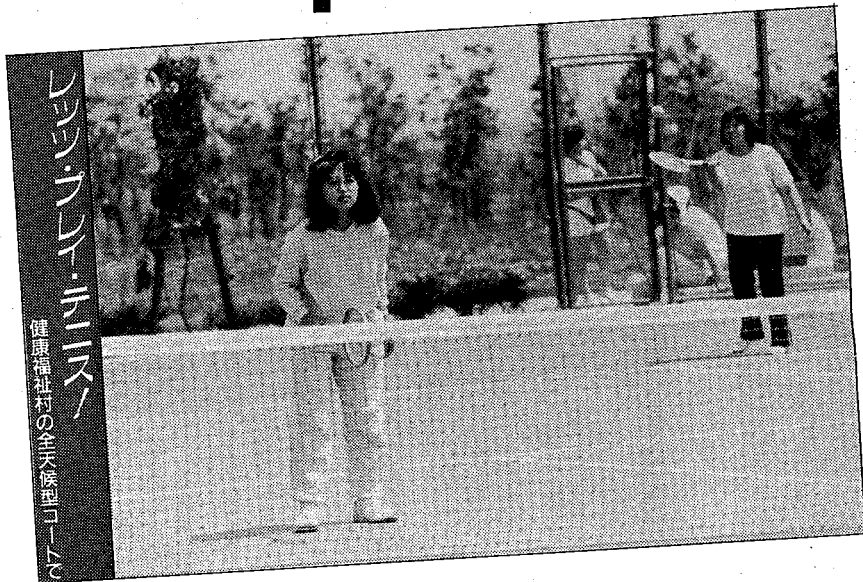
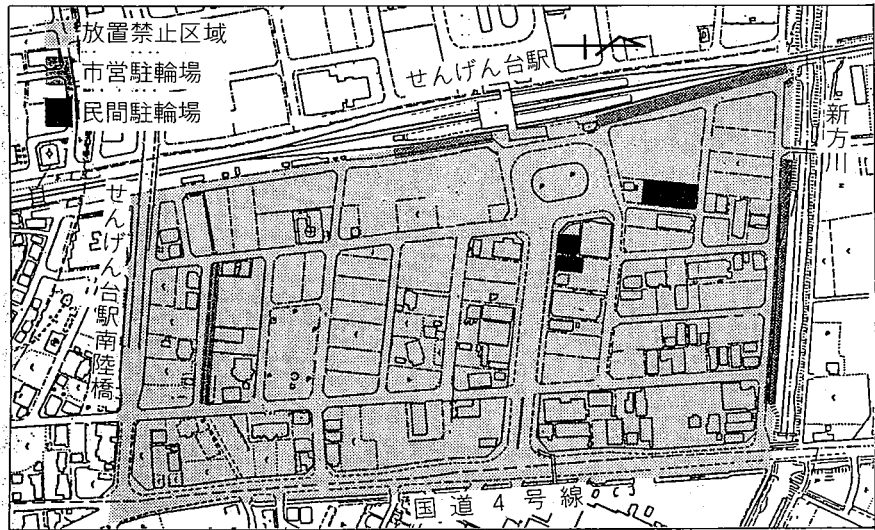

健康福祉村の全天候型コートでレクリエーション

- 1 「しらべ」と「が国」の天然記念物に指定される。現在の生息数は1万羽以上
 - 2 各地区の農業共済組合が統合される
 - 3 「蚊とハエのいない生活」実践運動で、越谷(新川町)と瓦曽根の両地区が県知事表彰を受ける
 - 4 町商工会が元荒川堤(南菟島)から瓦曽根まで「にげの苗木」300本を植える
 - 5 町社会福祉協議会が生活資金貸付・奨学金交付等を行う
 - 6 越谷町連合婦人会が結成される。会長に石井節子氏
 - 7 武州大沢駅前広場に街頭テレビが設置される
 - 8 大相模西方と増林東小林を結ぶ不動橋が完成
 - 9 南埼玉郡民体育大会で、越ヶ谷中の山口浩二さんが、走高跳145の県中学新記録
 - 10 越谷町小学校連合体育祭が開かれる
 - 11 平方と春日部赤沼を結ぶ古利根橋が完成
 - 12 武州大沢駅が北越谷駅と改称される
- ▽第1回町内一周年伝説者が行われる。優勝は浦生青年団
- ▽向畑と松伏を結ぶ釜面橋が完成。長さ65・3、幅3.5
- 20年 経済企画庁は、7月に発表した「経済白書」の中で「もはや戦後ではない」と述べ、技術革新を強調。神武景気と称する好況が続いた。一方では、戦災、引き揚げ、生活苦などによる孤児のための親さかし運動も始まり、10月には日ソが国交回復に調印した。また、熊本県水俣に奇病(水俣病)多発。工場排水との因果関係が問題化する。週刊誌「ムーム」が流行語となった。

KOSHIGAYA 30

越谷市は昭和33年11月3日に、県内22番目の市として市制を施行し、昭和63年に市制30周年を迎えます。

住みよい地域社会を創り
豊かな生涯を送るために

だれもが学べる づくりを進めています

「生涯教育」という言葉を存じておられるか。今から22年前の1960年にパリで開かれたユネスコの成人教育推進委員会で提唱されたもので、人間は年齢だけでなく生涯にわたって学び成長する可能性をもっており、幼児から高齢期に至るまで、生涯にわたる教育、学習を積極的に進めていこうというものです。以来わが国でも昭和56年に中央教育審議会が「生涯教育について」答申を行い、最近では臨時教育審議会の答申があるなど、生涯教育についての議論が高まっています。



生涯学習として
なあれや
学校教育を超えて、社会教育として言葉が、学校以外の場でも学ぶ機会を得られるように、越谷市教育委員会

あなたも計画づくりに 参加しませんか

生涯学習とは、市民の生活態度や個性を伸ばす活動全般を指す。この調査の中で、市民意識を高めるには、市民意識調査のいくつかが必要です。

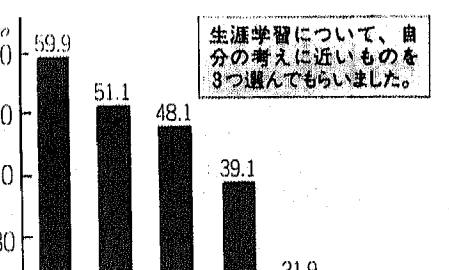

いつでもどこでも 生涯学習計画

基礎調査を実施
生涯学習計画の策定に先立ち、教育委員会は昨年度、計画的に調査を実施しました。調査は、①市民意識調査、②市民意識調査、③市民意識調査、④市民意識調査、⑤市民意識調査、⑥市民意識調査、⑦市民意識調査、⑧市民意識調査、⑨市民意識調査、⑩市民意識調査、⑪市民意識調査、⑫市民意識調査、⑬市民意識調査、⑭市民意識調査、⑮市民意識調査、⑯市民意識調査、⑰市民意識調査、⑱市民意識調査、⑲市民意識調査、⑳市民意識調査、㉑市民意識調査、㉒市民意識調査、㉓市民意識調査、㉔市民意識調査、㉕市民意識調査、㉖市民意識調査、㉗市民意識調査、㉘市民意識調査、㉙市民意識調査、㉚市民意識調査、㉛市民意識調査、㉜市民意識調査、㉝市民意識調査、㉞市民意識調査、㉟市民意識調査、㊱市民意識調査、㊲市民意識調査、㊳市民意識調査、㊴市民意識調査、㊵市民意識調査、㊶市民意識調査、㊷市民意識調査、㊸市民意識調査、㊹市民意識調査、㊺市民意識調査、㊻市民意識調査、㊼市民意識調査、㊽市民意識調査、㊾市民意識調査、㊿市民意識調査、

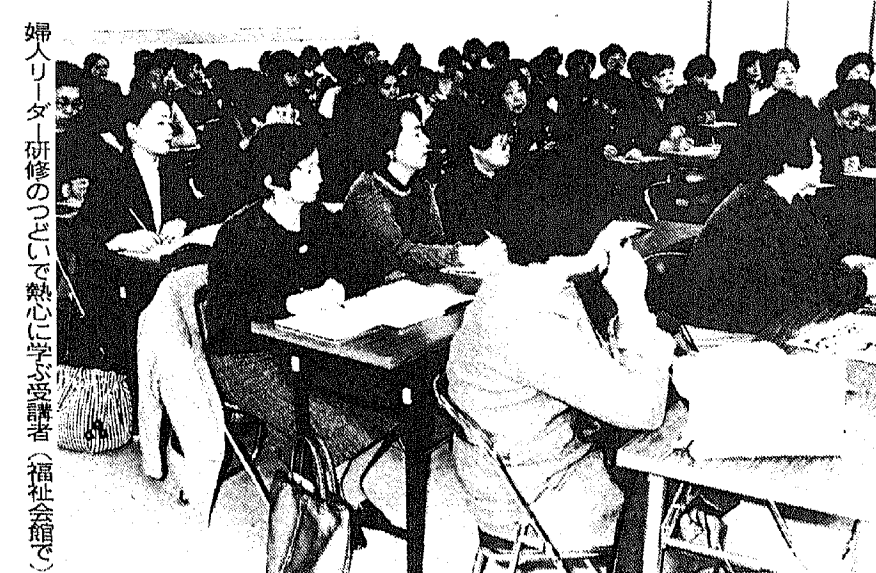

生涯学習計画の策定に先立ち、教育委員会は昨年度、計画的に調査を実施しました。調査は、①市民意識調査、②市民意識調査、③市民意識調査、④市民意識調査、⑤市民意識調査、⑥市民意識調査、⑦市民意識調査、⑧市民意識調査、⑨市民意識調査、⑩市民意識調査、⑪市民意識調査、⑫市民意識調査、⑬市民意識調査、⑭市民意識調査、⑮市民意識調査、⑯市民意識調査、⑰市民意識調査、⑱市民意識調査、⑲市民意識調査、⑳市民意識調査、㉑市民意識調査、㉒市民意識調査、㉓市民意識調査、㉔市民意識調査、㉕市民意識調査、㉖市民意識調査、㉗市民意識調査、㉘市民意識調査、㉙市民意識調査、㉚市民意識調査、㉛市民意識調査、㉜市民意識調査、㉝市民意識調査、㉞市民意識調査、㉟市民意識調査、㊱市民意識調査、㊲市民意識調査、㊳市民意識調査、㊴市民意識調査、㊵市民意識調査、㊶市民意識調査、㊷市民意識調査、㊸市民意識調査、㊹市民意識調査、㊺市民意識調査、㊻市民意識調査、㊼市民意識調査、㊽市民意識調査、㊾市民意識調査、㊿市民意識調査、

生涯学習計画の策定に先立ち、教育委員会は昨年度、計画的に調査を実施しました。調査は、①市民意識調査、②市民意識調査、③市民意識調査、④市民意識調査、⑤市民意識調査、⑥市民意識調査、⑦市民意識調査、⑧市民意識調査、⑨市民意識調査、⑩市民意識調査、⑪市民意識調査、⑫市民意識調査、⑬市民意識調査、⑭市民意識調査、⑮市民意識調査、⑯市民意識調査、⑰市民意識調査、⑱市民意識調査、⑲市民意識調査、⑳市民意識調査、㉑市民意識調査、㉒市民意識調査、㉓市民意識調査、㉔市民意識調査、㉕市民意識調査、㉖市民意識調査、㉗市民意識調査、㉘市民意識調査、㉙市民意識調査、㉚市民意識調査、㉛市民意識調査、㉜市民意識調査、㉝市民意識調査、㉞市民意識調査、㉟市民意識調査、㊱市民意識調査、㊲市民意識調査、㊳市民意識調査、㊴市民意識調査、㊵市民意識調査、㊶市民意識調査、㊷市民意識調査、㊸市民意識調査、㊹市民意識調査、㊺市民意識調査、㊻市民意識調査、㊼市民意識調査、㊽市民意識調査、㊾市民意識調査、㊿市民意識調査、

生涯学習一むずかしく考えないで
さあ/やりたいこと始めよう
今、やってみたいことはなんですか？
手芸？ 古典を読むこと？ それとも歴史ですか。「子どもの育て方で悩んでいる」なんて考えている人もいないでしょうか。皆さん考えていることはまちまち。一人で考えていることばかりじゃありません。皆さんが持っている知識や経験、スキルをうまく活用して、自分らしい生活を送りたい。それが、生涯学習の目的です。

生涯学習一むずかしく考えないで
さあ/やりたいこと始めよう
今、やってみたいことはなんですか？
手芸？ 古典を読むこと？ それとも歴史ですか。「子どもの育て方で悩んでいる」なんて考えている人もいないでしょうか。皆さん考えていることはまちまち。一人で考えていることばかりじゃありません。皆さんが持っている知識や経験、スキルをうまく活用して、自分らしい生活を送りたい。それが、生涯学習の目的です。

生涯学習一むずかしく考えないで
さあ/やりたいこと始めよう
今、やってみたいことはなんですか？
手芸？ 古典を読むこと？ それとも歴史ですか。「子どもの育て方で悩んでいる」なんて考えている人もいないでしょうか。皆さん考えていることはまちまち。一人で考えていることばかりじゃありません。皆さんが持っている知識や経験、スキルをうまく活用して、自分らしい生活を送りたい。それが、生涯学習の目的です。

花田土地地区画整理地内 保留地を 公売します

花田土地地区画整理地内、保留地を公売します。詳細な情報は、市役所市民課までお問い合わせください。

生涯学習一むずかしく考えないで
さあ/やりたいこと始めよう
今、やってみたいことはなんですか？
手芸？ 古典を読むこと？ それとも歴史ですか。「子どもの育て方で悩んでいる」なんて考えている人もいないでしょうか。皆さん考えていることはまちまち。一人で考えていることばかりじゃありません。皆さんが持っている知識や経験、スキルをうまく活用して、自分らしい生活を送りたい。それが、生涯学習の目的です。

生涯学習一むずかしく考えないで
さあ/やりたいこと始めよう
今、やってみたいことはなんですか？
手芸？ 古典を読むこと？ それとも歴史ですか。「子どもの育て方で悩んでいる」なんて考えている人もいないでしょうか。皆さん考えていることはまちまち。一人で考えていることばかりじゃありません。皆さんが持っている知識や経験、スキルをうまく活用して、自分らしい生活を送りたい。それが、生涯学習の目的です。

生涯学習一むずかしく考えないで
さあ/やりたいこと始めよう
今、やってみたいことはなんですか？
手芸？ 古典を読むこと？ それとも歴史ですか。「子どもの育て方で悩んでいる」なんて考えている人もいないでしょうか。皆さん考えていることはまちまち。一人で考えていることばかりじゃありません。皆さんが持っている知識や経験、スキルをうまく活用して、自分らしい生活を送りたい。それが、生涯学習の目的です。

保留地案内図

保留地案内図、公売保留地一覧表。詳細な情報は、市役所市民課までお問い合わせください。

| 番号 | 面積(m ²) | 積算 | 価格(円) |
|----|---------------------|----|--------|
| ① | 245.64 | 74 | 32,915 |
| ② | 245.66 | 74 | 32,918 |
| ③ | 132.60 | 40 | 17,769 |
| ④ | 117.81 | 35 | 15,433 |
| ⑤ | 103.06 | 31 | 14,222 |
| ⑥ | 157.79 | 47 | 22,563 |
| ⑦ | 267.50 | 81 | 32,635 |
| ⑧ | 150.37 | 45 | 20,600 |
| ⑨ | 150.38 | 45 | 19,699 |
| ⑩ | 204.89 | 62 | 26,635 |
| ⑪ | 101.45 | 33 | 13,695 |
| ⑫ | 234.44 | 71 | 32,547 |
| ⑬ | 284.35 | 86 | 36,681 |
| ⑭ | 120.46 | 36 | 15,930 |
| ⑮ | 117.95 | 35 | 15,569 |
| ⑯ | 166.83 | 56 | 22,793 |
| ⑰ | 143.30 | 43 | 20,635 |
| ⑱ | 143.29 | 43 | 20,293 |

河川改修工事に伴い 新方川1000mの橋を造ります

河川改修工事に伴い、新方川1000mの橋を造ります。詳細な情報は、市役所市民課までお問い合わせください。

植えてはいけない けし大麻を撲滅しよう

植えてはいけない、けし大麻を撲滅しよう。詳細な情報は、市役所市民課までお問い合わせください。

「二存」ですか スポーツリーダーバンク制度

越谷市スポーツリーダーバンクは、市民のスポーツ活動の促進を図るため、スポーツ指導者を登録し、地域や職域、各種団体およびスポーツクラブなどからの要請に対し、適切な指導者を派遣しようとする制度です。

指導者を求めている団体、クラブの方、また指導してみたい方、ぜひご利用ください。

●指導者を紹介・派遣します
地域や各種団体、スポーツクラブ等の派遣要請に対し、適切な指導者を紹介します。

●指導者の登録を募集します
各種のスポーツ、レクリエーション等を指導できる方の登録を募集しています。次の条件を満たし、登録申請後、選考委員会を通過した方によってリーダーバンクが構成されます。

満20歳以上で社会的信望があること。スポーツ指導および社会体育に熱意を持っていること。スポーツの実技と指導能力が優れていること。スポーツリーダーとして活動できること。

詳しくは教育委員会社会体育課(2735)へ。

スポーツリーダーバンク制度の仕組み

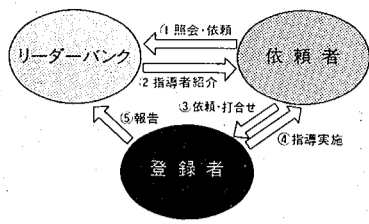

指導者を対象に研修会も開かれます。



指導者を対象に研修会も開かれます

「ごみ」は分別して出しましょー 空き缶やビンのは燃えないごみへ

ご協力ください

赤十字社員増強運動

5月31日まで「赤十字社員増強運動」が実施されています。

この運動は社員の加入促進・拡大を目的としています。

日本赤十字社では個人をはじめ、会社・団体等が毎年社費を納めることにより社員として登録される仕組みになっています。

赤十字はこの運動によって集められた社費により、災害の救護、血液事業の推進、救急法等の講習会などを通して安全と健康を守るための知識や技術の普及等の各種事業を行っています。

社会調査

越谷市民生委員・児童委員協議会では、6月を中心に「社会調査」を行います。この調査は、地域社会の福祉増進を図るため市民の皆さんの生活全般にわたる生活実態を把握し、各種の問題とその原因・性質を知り、その解決策を見いだすことにも、今後の福祉活動の参考にすることも目的です。ご理解とご協力をお願いします。

【社会調査とは】

民生委員は、それぞれ担当区域内における実世帯数をはじめ生活に困っている世帯、心身



最終納税催告書を発送しました

市では、昭和61年度市税のうち未納のある方に、市税滞納金明細書を添えて最終納税催告書を5月11日に発送しました。これに伴い平日も多忙な方のために、次の日程で休日納税業務を行いますので、ぜひご利用ください。ご来庁の際は必ず市税滞納金明細書と納付書をお持ちください。

とき 5月17日(日)



救急車はみんなのもの 正しく利用しましょう

市では現在5台の救急車で救急活動を行っています。昨年の出動総数は5353件。このうち急病が2380件、交通事故や一般のけがなどが2973件でした。出動回数は毎年100件余り増えています。なかには軽い病気やけがも、緊急性のないごみも

軽い病気やけがなど緊急性のない利用が増えています

救急車はみんなのもの 正しく利用しましょう

のが多くありました。一刻を争う急病人や重傷者の治療が手遅れにならないためにも、救急車の正しい利用をお願いします。

救急車の利用はこんなときに

▽次の事故で一刻も早く医師のもとに搬送しなければならぬとき。火災、水難、地震などによる事故。交通、労働災害、運動競技等の事故。集会所、デパートなど多くの人が出入りする場所での事故

▽急病で、ほかに搬送方法がないとき

救急車の利用はこんなときに

▽次の事故で一刻も早く医師のもとに搬送しなければならぬとき。火災、水難、地震などによる事故。交通、労働災害、運動競技等の事故。集会所、デパートなど多くの人が出入りする場所での事故

▽急病で、ほかに搬送方法がないとき

市税の納め忘れはありませんか

5月21日(木)までに納付されませんと財産差し押さえ等の処分を受けることになり、必ず指定納付期限までに納付してください。税金は皆さんの暮らしを守る重要な財源です。納税にご協力ください。

市税の納付は便利で安心な口座振替を

指定納付期限は、5月21日です

主税課に何の連絡もなく、

5月21日(木)までに納付されませんと財産差し押さえ等の処分を受けることになり、必ず指定納付期限までに納付してください。税金は皆さんの暮らしを守る重要な財源です。納税にご協力ください。

市税の納付は便利で安心な口座振替を

指定納付期限は、5月21日です

主税課に何の連絡もなく、

れば翌年度以降も引き続き指定の口座から支払いできる便利な制度です。申込みは最寄りの金融機関もしくは市役所主税課へ。

〈申込みに必要なもの〉

- ・口座振替依頼書(市内金融機関および主税課にありませ)
- ・預金通帳・通帳に使用している印鑑
- ・収入印紙(200円)

問合せ 主税課(2022)

6

人権擁護委員制度を「二存」ですか

昭和24年6月1日に人権擁護委員法が施行され、国民の基本的な人権を擁護し、見守るいわば民間人による人権の番人の機関が誕生しました。これが人権擁護委員制度の始まりです。

全国の人権擁護委員は、毎年6月1日を「人権擁護委員の日」と定め、この日を中心

として皆さんとともに一層の人権思想の啓発に努めることを申し合わせています。

わたしたちのまちには、越谷市長から推薦されて、法務大臣が委嘱した左記の人権擁護委員がいます。

- 遠藤順子 東越谷4の7の2 ☎63-220005
- 中野 實 蒲生西町 ☎62-11888
- 小林喜和子 向畑490 ☎86-44802
- 藤田 元 北越谷1の4の2 ☎74-22577
- 濱野龍生 瓦曾根1の5の43 ☎76-15505
- 小島 誠 平方150 ☎76-10647
- 鈴木政子 増林3785の1 ☎62-44961

こどもコーナー



4月1日号(第177回)

応募 46通 正解 19通

こたえ

④パネ

コンペイトと答えた人が多かったけれど、これはポルトガル語。金平糖と書いたりするので、勘違いしやすいネ

六年間の義務制(きむせい)だった日本の小学校は、昭和十二年四月から六・三制といって、小学六年、中学三年の義務制になりました。当時どの町村でも新しく中学校舎を建てるだけのお金が多かったのは、はじめは小学校の校舎を借りて授業を行っていました。その後次第に独立校舎が立てられました。昭和二十九年の町村合併で新しい越谷町が誕生すると、それまで一〇校あった中学校を五校にして、五校にそれぞれ小学校を併設する体制になりました。この日(九月二十五日)は、東中学校ではこの日を開校記念日としています。当時の生徒数は五五〇名、二二二名でした。その後東中学校は文部省から産業教育の指定校に選ばれています。

越谷のれきし (100) 統合(とうごう)東中学校

増林と大相模の中学校はまだ小学校に間借りしていましたが、新たに東小林の元荒川べりに増林と大相模を一つにした統合中学校が建てられることになりました。

それまでは両地区をへだた元荒川は舟渡したもので、三十一年には道路がつくられ橋がかげられました。この橋を不動橋といひます。次いで三十一年



完成間もないころの東中学校の校舎

どの学校でもいろいろな移り変わりがあつたはずですので、みなさんも自分の学校をもう一度調べてみましょう。

三月に一部の校舎が完成し、東中学校と名づけられ四月に開校しましたが、生徒をすべて収容できなかったため、新校舎には三年生だけが通うことになりました。でも九月にはすべての校舎ができたので全員が新校舎に移りました。この日は九月二十五日だったので、東中学校ではこの日を開校記念日としています。当時の生徒数は五五〇名、二二二名でした。その後東中学校は文部省から産業教育の指定校に選ばれています。

▲EKTACHROM (大泊・高)

- 当選者(敬称略)
- 相原 直美 千間台小4年
- 小ざわゆうすけ 大袋北小3年
- 落合 政弘 桜井小4年
- 千田 美麗 平方小3年
- 谷 典子 新方小6年
- 根岸 知子 荻島小5年
- 松川 武史 蒲生南小4年
- 和久もも子 蒲生小4年
- 小沢基子 西 中2年
- 栗原 孝行 大袋中3年

こんにちは すこやかさん

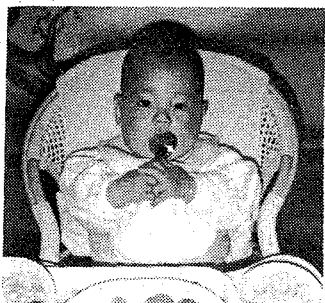

祐(ゆう)くん(61・7・28生)。弥生町の今森茂・良子さんの長男。「離乳食が大好きでスプーンを自分で持ってはペロペロなめています。おデブさんになりすぎないでネ」



洵子(じゅんこ)ちゃん(61・4・29生)。北越谷の西井渡・紀子さんの長女。「わが家のわんぱく娘は歩行器のついで台所です。お母さんが大好き。好奇心おうちの子です」

もしこれだけの汚れのもとを川や海に流したら...こんなに大変!

魚がすめる水質(BOD:5mg/l)にするために必要な水の量は、ふろおけ何杯分?

Table showing pollution levels: しょうゆ (15ml) is 1.5 cups, みそ汁 (200ml) is 4.7 cups, マヨネーズ (10ml) is 8.0 cups, 使用済みの天ぷら油 (500ml) is 330 cups.

*く()内は汚れのおおよその値(BOD) *ふろおけ1杯300l

変形性膝関節症について

階段の昇降時、座位より起立時、膝(ひざ)が痛い... 整形外科医を訪れる中高年女性の大多数は変形性膝関節症であり、本症は女性に多く、男性に少ない疾患である。



階段の昇降時、座位より起立時、膝(ひざ)が痛い... 整形外科医を訪れる中高年女性の大多数は変形性膝関節症であり、本症は女性に多く、男性に少ない疾患である。

治療としては医師の処方による消炎鎮痛剤、筋弛緩剤等の内服、温熱療法、ときとして関節内注射、関節内灌流や足底板装用などであるが、患者本人として心がけるべきことは、肥満をおさえ体重を減少させること。

越谷市医師会 軍司良一

胃ガン施設検診実施医療機関

Table listing medical institutions for gastric cancer screening, including hospital names, addresses, and phone numbers.

4月の胃ガン集団検診を受けられなかった方、ガン年齢といわれる40歳以上の方はぜひこの機会に受診しましょう。

胃ガン施設検診を受けましょう

実施期間は6月1日〜30日

健康教室

中高年を健やかに

6月3日(水)午後1時30分〜3時30分、福祉会館第一会議室で。内容は講演「中高年を健やかに」(講師は越谷市医師会より派遣)と健康体操(要の体操)。当日は体操のできる服装でご参加ください。

第29回「水道週間」

6月1日〜7日

蛇口のパッキンやカップなどを無料配布... 各回とも先着1000名まで、時間は午後2時から。6月2日(火)▽蒲生中央通り商店街(埼玉銀行蒲生支店前)▽越谷サンシティ(ショッピング広場)▽越谷駅前(噴水広場)▽3日(水)▽北越谷駅前(西口広場)▽大袋商店街(東武)

4ヵ月児の育児相談

水道が整備された地域の皆さんは、下水道に排水管を接続し、川の負担を軽くすることに協力ください。○デイスポーターは使用しないでください。生ごみを砕いて流すデイスポーターは排水管のつまりや悪臭のもとになるだけでなく、川を汚します。下水道を使っている家庭でも、市の下水道はデイスポーターを使える構造ではありません。下水道に流すことができない水質には限度があり、デイスポーターを使用するとSS(浮遊物質)濃度が高くなり、下水道終末処理場で処理できなくなる恐れがあります。

アメリカシロヒトリを 防除しましょう

今年も樹木の葉を食い荒らすアメリカシロヒトリの発生時期になりました。市では自治会単位で防除を行う際に機具の貸し出しや薬剤を無料でお分けします。申込みは代表者の印鑑を持ち農政課(229)へ。

今月の休日当番医

5月17日▽山口医院(内・神経・小児科)中町5の1 62-7201▽井井医院(内・外・胃腸科)蒲生旭町6の23 88-7713▽中井皮膚科(皮膚科)越ヶ谷2の1の1 65-7127

公認業者一覧

- 協和設備大袋営業所 875-6878
共栄設備(株) 874-9418
(株)伸和設備 877-1537
(株)小野工務店 874-4422
(株)増林 866-9631
(株)南田工業所 863-1895
(株)大袋 875-0751
(株)三信設備 875-6311
(株)新方 874-4716
(株)新設備 874-4716
(株)出羽 886-6021
(株)南渡辺工業所 862-7505
(株)鈴木水道設備 864-7048
(株)蒲生 886-4567
(株)南井戸啓設備 886-4758
(株)南栄設備 888-3067
(株)南栄水道設備工業(株) 886-2290
(株)大見設備(南) 864-5551
(株)カクイン 865-0351
(株)水野工業所 862-5912
(株)丸善設備工業所 874-8711
(株)ナカノヤ工業(株) 876-2511
(株)吉川水道冷熱 876-5060
(株)高橋設備 874-8051
(株)黒田設備工業(株) 862-5555
(株)ヤマト工業所 862-5741
(株)協和設備 862-3978
(株)南井戸管工社 865-2626
(株)南太田総合設備 862-1116
(株)南栄設備(株) 862-0318
(株)南田水道冷熱 862-0171
(株)今城電気商会 891-2403
(株)今城工業所 891-2723
(株)伏見水工設備 891-2459
(株)鈴木水道工事店 891-4912
(株)モリタヤ工業(株) 891-2428

母親学級受講生募集
妊娠16週〜23週の妊婦を対象。母子の健康保持、増進を図るための学級です。5日間で1コース。ただし、「妊娠中の栄養」は1日1時間の指定させていただきます。時間は午後1時30分〜3時30分。ただし初日は1時15分集合。テキスト「すこやかな子を生むために」・母子健康手帳・筆記用具をお持ちください。材料費300円。定員は50名(申込み順)。申込みは5月15日から保健課へ。

消費生活センター

もうけ目は無い!

61年度消費生活相談結果から

- ① 訪問販売で購入するかどうか迷ったときは、代金の一部を残す
② 訪問販売で買った商品は、押印をしないこと
③ 訪問販売で買った商品は、押印をしないこと
④ 電話等で用件のはっきりしない誘いは、きっぱり断る
⑤ 預金や財産などの話を聞かれても絶対に答えない
⑥ 訪問販売で買った商品は、押印をしないこと

第6回消費者の日 記念講演会

「女性の購買心理を探る」

5月29日(金)午前9時30分〜正午、サンシティ小ホールで。講師は亜細亜大学教授・馬場房子氏。入場無料。問合せは消費生活センターへ。



馬場房子氏

かすりませんかすてくだせい



消費生活センターでは、生活用品のあつせんを随時行っています(あつせんは無料)。品物を譲りたい方、譲ってほしい方はセンターへ。登録期間は3カ月です。

消費生活センター

「譲りません」ペーパーベッド、三面鏡、机、食卓テーブル、イス、冷蔵庫、バイク、自転車、編み機、ピアノ、オルガン、エレキトーン、剣道用具(女性用)、和文タイプライター、洗濯機、電子レンジ、冷蔵庫、ジュース、二段ベッド、食器棚、バイク、自転車(大人用、子ども用)、エレキトーン、ペーパーバック

各種相談

*相談はすべて無料です。相談内容については各問合せ先へ

Table with columns: 種別, 時間・場所, 問合せ. Includes categories like 法律, 市民, 行政, 登記, 税務, 交通事故, 労働, 国民年金, 労働者住宅資金, 労働・労務, 経営, 行政, 不動産, 税務, 引取修理, 下請業.

市営自転車置き場一覧. Table with columns: 駅名, 台数. Total: 15,292台.



5000台の自転車を収容するのには6000㎡の土地が必要。駅前にはこれだけの土地を確保するのは難しい問題です。

定自転車置き場への誘導、整理を実施しています。長期間放置してある自転車は指定の場所へ移送し、半年間保管後廃棄などの処分をしていますが、60年度は2300台、61年度は2100台にもなっています。

市長電話 64-2123



ご意見・ご質問などお気軽にお寄せください

- 5月27日(水)
6月10日(水)
午前8時〜8時30分(毎月第2・4水曜日)
*通話は1人5分以内(必ず氏名・住所・電話番号をお知らせください)
*話し中の場合はご容赦ください
問合せ 広報広聴課 広聴係 2213

お子さんのことでお悩みの方 お気軽にご相談ください. Includes sections for 教育相談, 家庭児童相談, 楽屋裏.