

広報

# こしがや

11.1

平成元年  
(1989年)

No. 838

越谷市民憲章

市の木:ケヤキ 市の花:キク 市の鳥:シラコバト

わたしたちは、越谷市民であることに誇りと責任を持ち、水と緑と太陽に恵まれた豊かなまちを築くため、限らない願いをこめて、ここに市民憲章を定めます。

1. 教養を豊かにし、人間性あふれる文化のまちをつくります。
1. きまりを守り、信じあい、心豊かな明るいまちをつくります。
1. 自然を愛し、お互いに助けあい、きれいなまちをつくります。
1. 健康で楽しく働き、明るいスポーツのまちをつくります。

発行/越谷市 343 越谷市越ヶ谷4丁目2番1号 ☎0489(64)2111 編集/企画部広報広聴課

あなたと市政を結ぶかけ橋 KOHO KOSHIGAYA

■ 仮称越谷市総合市民会館着工へ  
 ■ 越谷市の礎は大同合併にあり

いしずえ

初代市長・名誉市民故 大塚伴鹿氏を偲ぶ



## 第13代 ミスこしがやに 坂下美穂子さん

(蒲生南町・写真中央)

準ミスには佐藤寿恵さん(蒲生西町)、  
阿部優子さん(神明町)

写真左 写真右

市民の祭典である第15回越谷市民まつりが、10月15日越谷市役所をメイン会場に行われました。当日は、いろいろな催しに約20万人もの人たちがにぎわいました。

市民まつりの「華」といえば、ミスこしがやコンテスト。厳正な審査の結果、ミス、準ミス(写真上)が選ばれました。

選ばれたミスたちは、これから1年間、いろいろな市の行事に参加します。皆さんとお会いする機会もあると思いますので、かわいがってくださいね。



市民まつり前夜祭でインタビューを受けるコンテスト出場者

### かわら版

情報

- 新しい保険証、届きましたか  
結核・肺がん検診を受けましょう
- 市からのお知らせ、施設ガイド、公民館コーナー、伝言板

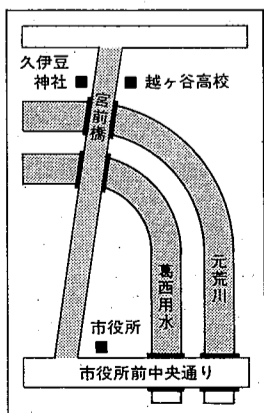

「夏休みの暑い日、こんもりとした木々が作ってくれる木陰に入ると、ほっとします。藤やつつじの咲くころも好きです」

この辺りは環境保全区域に指定されています。

「自然を大切にしたい、この道を通るたびそう思います」。

\*次回は「新越谷駅前通り」を紹介いたします

### 久伊豆通り

# 道

愛称がついた市道30路線を皆さんに紹介していただきます

うっそうとした木々が好き。  
千島信夫さん(大沢)



「58年に越谷に越してきました。自然が豊かで、いい所に来た、ここにずっと住もう、そう思いました。ここが私たち家族のふるさとだ、という「愛着」を表す意味で愛称を考え、応募しました。プレートができたときはうれしくて記念写真を撮りました」。

この通りの主役は、なんといつも久伊豆神社とそれをとりまく自然です。

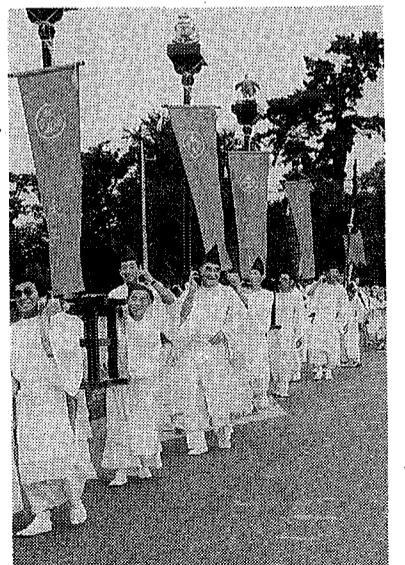

\*知っていますか? 「交通死亡事故危険日」。11月の危険日は4日(土)、25日(土)です。過去5年間で死亡事故が多発した日です。ご注意ください。





### 越谷美術協会展 82歳が 成業発表

日ごろの 越谷美術協会展 82歳が 成業発表

越谷美術協会展が10月25日 から29日まで、サンシティ・ポルティコホールで開かれま した。

会員48人の自慢の作品が ズラリ、油絵53点、水彩画20 点、日本画1点、彫刻を点か 出品されました。

同展は、会員の創作活動の 発表の場として毎年行われて います。今年で17回を数えま す。

同協会の会長の大徳幸雄氏は 「年々、作品の質が向上して きている」と。

越谷美術協会展は、毎年 11月、作品の質が向上して きている」と。

越谷美術協会展は、毎年 11月、作品の質が向上して きている」と。

### 鮎料理に挑戦だ！

鮎料理に挑戦だ！

先月から開かれている男 子クラブの面々が指導に 鮎料理に挑戦。22日は鮎料理 に挑戦。川柳民謡を活動 している男性料理クラブな 集まった8人は、生きのいい 鮎に挑戦。鮎料理に挑戦だ！

鮎料理に挑戦だ！

鮎料理に挑戦だ！

### わがまちの人

わがまちの人

このほど、国民文化祭の AI-TAM A映像フェスタで、市民が活躍の場を 持つことができました。たい へんだけ、お楽しみください。

市民が活躍の場を 持つことができました。たい へんだけ、お楽しみください。

市民が活躍の場を 持つことができました。たい へんだけ、お楽しみください。

### ます釣りをどうぞ

ます釣りをどうぞ

大小のプールで夏をきむ せら、県立しほと水公園で ます釣りをどうぞ。今年で 17回を数え、市民が活躍の 場を持つことができました。

ます釣りをどうぞ

ます釣りをどうぞ

## こどもコーナー

### こども ニュース

こども ニュース

お年寄りへ ゲートボールで交流

お年寄りへ ゲートボールで交流

お年寄りへ ゲートボールで交流

### わが校の名物先生

わが校の名物先生

南中 12

わが校の名物先生

わが校の名物先生

### 南中でいちばんユニークで、情熱のある先生です。

南中でいちばんユニークで、情熱のある先生です。

南中でいちばんユニークで、情熱のある先生です。

南中でいちばんユニークで、情熱のある先生です。

### 山のはじめ

山のはじめ

山のはじめ

山のはじめ

### 新着案内

新着案内

新着案内

新着案内

### 市立図書館

市立図書館

市立図書館

市立図書館

### ヘルシー グラウンドゴルフ大会

ヘルシー グラウンドゴルフ大会

ヘルシー グラウンドゴルフ大会

ヘルシー グラウンドゴルフ大会

### 苗木を無料配布

苗木を無料配布

苗木を無料配布

苗木を無料配布

## こどもコーナー

### 「やっませ 後編が...」

「やっませ 後編が...」

「やっませ 後編が...」

「やっませ 後編が...」

### 創造

創造

創造

創造

### まじのちのかわ

まじのちのかわ

まじのちのかわ

まじのちのかわ

### 白血病とは

白血病とは

白血病とは

白血病とは

### 市立図書館

市立図書館

市立図書館

市立図書館

### ご利用ください 勤労者住宅資金

ご利用ください 勤労者住宅資金

ご利用ください 勤労者住宅資金

ご利用ください 勤労者住宅資金

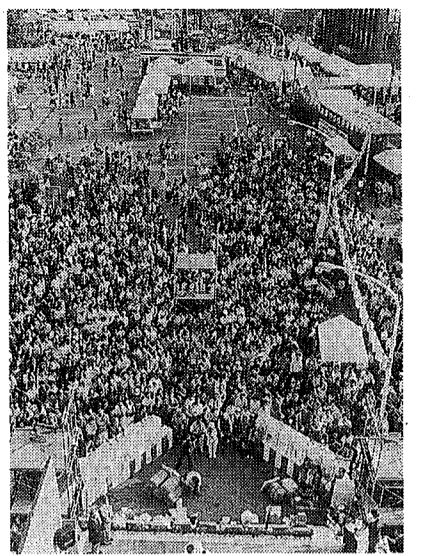
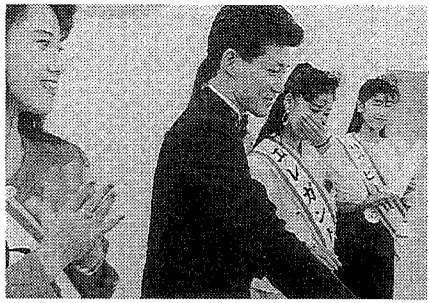
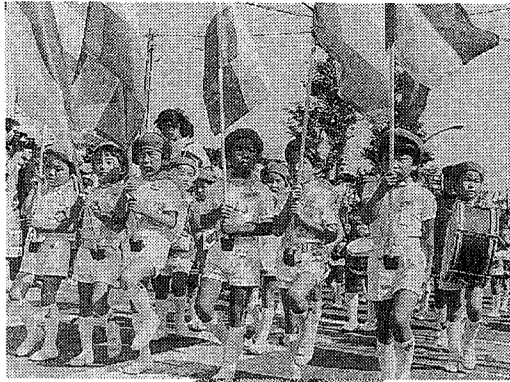

パレード最優秀賞の大竹自治会

前夜祭では、市民から歌詞を公募して作られた越谷交通安全音頭の歌と踊りが披露されました。15日のパレードでは、幽玄道士に扮した大竹自治会が最優秀賞、出羽小PTA、東越谷小PTA、武州百人会が優秀賞に選ばれました。

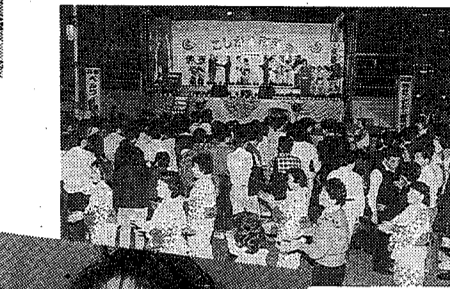

前夜祭 吉田真里子コンサート



# 市民まつり

大観衆集まった秋晴れ

素顔を紹介します

## ミス・準ミスはこんな人

15日、秋晴れの中、第15回越谷市民まつりが、市役所をメイン会場として行われました。ここで第13代のミス・準ミスこしがやが決まりました。彼女たちはどんな考えを持っているのでしょうか。

**準ミス 阿部優子さん**  
OLをやめ、この4月からラジオ放送局専属の番組やイベントをPRするキャンペーンガールに。  
「嫌いなジェットコースターに乗せられたり、このあいだ高い飛び込み台からプールに飛び込んだときは『おかあさん』って叫んじゃいました。首都圏を中心に商店街などいろいろなところを飛び回っています。」

**準ミス 佐藤寿恵さん**

OL2年生。職場はレコード会社で、アーティストの宣伝プロモーションに東奔西走する男性スタッフ20人の紅一点。  
「自分が正しいと思つたら、男の人にも何でもズバズバ言うちゃうの。勝ち気なのかな? 幼いころはよく泣かされていたと母は言いますけど…。仕事は気に入っています。遊びといつしよというか—仕事で休みがつぶれても楽しいですから。家に閉じこもっているのは苦手で。かと言ってキャリア・ウーマンではないですよ。」



**ミス 坂下美穂子さん**

来年、短大を卒業し百貨店に就職することが決まっています。「百貨店では案内係を希望しています。お客様にも外国人が増えていますからこれから英語は必要です。短大では英語を専攻していますから、学んできたことを生かしたい。自信はあまりないんですけど。」



小学校のときはポトポートル、中学・高校はバスケットボールをやっていました。「やるからには人に負けられないので、現美主義の自分と理想主義のもうひとりの自分の間で揺

高校までどちらかというと地味なタイプだったとか。「短大に入ってから、美意識が高まってきました。上品で教養がにじみ出るような人を美しいと思いますね。NHKニュースキャスターの宮崎緑さんなんかすてきだと思います。美しくなるためには、人間として成長することが大切ですね。」

阿部さんが行動するときはいつも、現美主義の自分と理想主義のもうひとりの自分の間で揺



短大2年生のとき母校の南中で教育実習をしたときは「忘れられないと言います。『教科は家庭科。実習が終わるとき、受けもったクラスのみんなに、私の作ったハンカチをあげました。ひとりひとりにあてた手紙を添えて。楽しい思い出が先というタイプです。』



自分をこう分析します。「私がおしゃべりなの。よくしゃべるでしょう? 見た目はコワイって言われるんですけど性格は—いやなことがあつてもよくよしない、口よりも行動が先というタイプです。」

「全力を尽くすのがモットーです。クラブ活動だけでなく、すべてのことにあてはまっています。見た目より気が強いんです。」  
歌舞伎十八番のひとつ「外郎(うしろ) 売」のせりふを早口言葉で話すのが特技とか。「父に教わりました。外郎 売りの口上なんです。特に歌舞伎ファンというわけではありませんが。演劇はよく見に行きます。アングラより文学作品が好きです。」  
父親と浅草をぶらぶら歩いたりすることもあります。「浅草で生まれたので親しみが

す人は多いけど、フランス語は少ないですね。発音もきれいですから。」  
遠い先のことより、今は明日



プライベートタイムにはギャラリーへ足を運ぶことも。「ジャガールの絵が好き。はつきりしているのがいいんです。色は原色が好きですね。それから音楽仲間が野球チームを作っているんですが、その応援にかけつけたりします。そういうの好きなんです。」  
「結婚はまだまだ。自分がしたいことをすべてやってから考えます。仕事との両立はむずかしいですから。」  
仕事が終われば、仲間と飲みに行くことも好き。日本酒の味にはうるさいとか。越谷生まれの越谷育ち。

あるんです。大衆演劇を見たり、天ぷらの食べ歩きなんかするんですよ。」  
いろいろな人に会うのが楽しいという。  
「人が好きなんです。これからミスこしがやとして、社会人として、さまざまな出会いを大切にしたいと思っています。私は自分の考えをしっかりと持っている、いつも何か燃えている人に魅かれます。」  
理想は「風と共に去りぬ」のビビアン・リー。しんが強くても女性らしいからだとか。今は無色透明な坂下さん、これからどんな色を出すのでしょうか。

▼出勤途中から節々が痛み出し、体のけだるさが一日中続きました。顔はほてり、吐く息は何となく熱い…。夕方には38度の熱。もうダメだと思つたのが木曜日。おかげで翌日は一日ベッドで過ごすハメになりました。土曜、日曜も熱は引かず、市民まつりの取材は不参加、楽しみなミスコンも見られず、仲間の後日談にも加われません。▼今回の取材で、より身近に美女と接することができ、風邪もどこへやら、と思いきや、意外に回復が遅れています。こりやもう一度お会いしないとダメかな? (一)



▲P.N白鳥麗子(平方中3年)



源氏



# こしがや

# 情報

# 版のわらわ

平成元年 1989年 11/1  
発行/越谷市 343 越谷市越ヶ谷4丁目2番1号  
0489(64)2111  
編集/企画部 広報広聴課

くらしゆたかにインフォメーション

## 秋の全国火災予防運動が始まります

11月9日～11月15日

おとなりにあげる安心 火の始末

秋の全国火災予防運動が、11月9日から15日までの7日間にわたり展開されます。今年から昭和62年度に設けられた「119番の日」(11月9日)を運動初日として展開されることとなり、一層効果的な運動となることが期待されています。

今回の運動では、おとなりに



消火訓練で火の恐ろしさを実感

- あげる安心 火の始末 を全国統一防火標語とし、出火防止のため特に留意すべき事項として「火の用心7つのポイント」を次のとおり定めました。
- 1 寝たばこやたばこの投げ捨てをしない
  - 2 子供は、マッチやライターで遊ばせない
  - 3 風の強いときは、たき火をしない
  - 4 天ぷらを揚げるときは、その場を離れない
  - 5 家のまわりに燃えやすいものを置かない
  - 6 ふろの空だきをしない
  - 7 ストープには、燃えやすいもの

- のを近づけない
- 〈事業所の防火対策〉
- 1 消防用設備の点検および使用方法の熟知と徹底
  - 2 防火管理者の選任および消防計画の作成
  - 3 消防計画に基づく初期消火、通報、避難誘導訓練の実施
  - 4 火気使用器具および設備の点検並びに不備箇所の改修
  - 5 階段、廊下、通路等の避難上支障となる物品の除去
  - 6 使用した火気の責任ある始末
  - 7 危険物の貯蔵、取扱い場所における火気使用禁止の徹底
  - 8 紙くず、木くず、危険物のくず等の可燃物の放置の禁止
- 〈家庭の防火対策〉
- 1 たきびやゴミの焼却等は、風向き、周囲の状況に十分注意し終了まで監視するとともに、消火器具を備える
  - 2 暖房器具の使用時の点検の励行
  - 3 老人、子供の防火安全の確保を図る
  - 4 車庫の荷台は整理し、路上駐

車はやめる

なお、今年9月末までの火災発生件数は、93件で昨年と比較して7件減少しています。火災の内訳は、建物火災64件、車両火災12件、その他火災17件となっています。

消防本部予防課  
☎74-0101

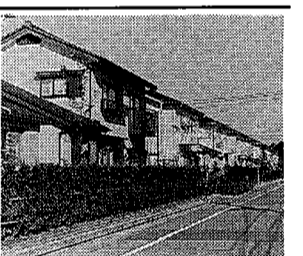

地区計画が進んでいる西四丁目

千間台西五丁目  
千間台西六丁目

地区計画原案の縦覧

よりきめ細かいまちづくりの手法、地区計画を決定するために、千間台西五丁目地区計画、千間台西六丁目地区計画の原案を縦覧します。

期間は11月4日(土)～18日(土) 午前8時30分～午後5時。市役所3階都市計画課。

地区計画は、既に花田グリーンタウン、千間台西四丁目、千間台西六丁目地区計画決定されています。

問合せ 都市計画課☎2305

### 危険です

枯れ草の除去をお願いします

目のさめるような紅葉の季節になりました。これから春先にかけては、雑草もすっきり枯れ乾燥しているため、ちよつとした火種でも火災になります。枯れ草周辺のたき火やたばこの投げ捨てはやめましょう。

市内には、まだまだ多くの空き地に枯れ草があり、処理してないところも見られます。市では、年間を通じて土地所有者に対して、土地の適正管理を指導していますが、まだ管理が不十分な土地がみられます。土地所有者の皆さん、もう一度、自分の土地を確かめてください。もし枯草でいっぱいでしたら、早急に処理するようにお願いします。

連絡先 消防本部  
☎74-0101

## 新しい保険証は届きましたか？

### 国民健康保険

#### 被保険者証の二確認を

11月1日から新しい被保険者証に変わりました。記載事項が適正であるかどうかご確認ください。被保険者証がお手もとに届いていない方がありましたら早めにご連絡ください。

なお、有効期限の切れた被保険者証は、お返しください。

被保険者証は正しく使います

被保険者証は、次のことに気

- 国民健康保険
- ① 勝手に記入しない
  - ② 勝手に書き入れたり、また、書き直しすると無効になります。国保の資格に変更があったときは、届け出をして訂正を受けなければなりません
  - ③ 必ず手もとに保管する
  - ④ いつでも使えるように、必ずお手もとに保管しましょう
  - ⑤ 被保険者証の貸し借りはできません

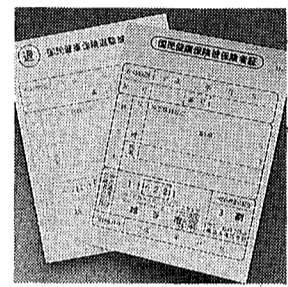

国民健康保険に加入すると、病気やけがをしたときに医療費の3割分(一部負担金)の負担で診療が受けられます。さらに医療費が高額になると、その負担を軽減するための高額療養費やその他のいろいろな給付が受けられます。

#### 保険税の納期内納付にご協力ください

国民健康保険は皆さんの健康を守る財源です。

保険税は皆さんの健康を守る財源です。

国民健康保険に加入すると、病気やけがをしたときに医療費の3割分(一部負担金)の負担で診療が受けられます。さらに医療費が高額になると、その負担を軽減するための高額療養費やその他のいろいろな給付が受けられます。

#### あらいまわす

【福祉課扱い8月分】社会福祉のために、東町の植竹安維さんから1万円

【福祉課扱い9月分】社会福祉のために、東町の植竹安維さんから1万円

【障害児童課扱い9月分】あけぼの学園へ、▽蒲生1丁目の飯塚信雄さんから折り紙40点

【老人福祉課扱い9月分】順正苑へ、▽草加市金明町の(株)山香から和菓子124個

### ロシカルクム

急に肌寒くなり、風邪をひいたりする人が多くいます。皆さんはいかがでしょうか。

ところで病気になるたときに病院にもって行くのが保険証です。このときに3割の自己負担金を支払うだけで必要な医療が受けられるのが、国民健康保険の制度です。保険証は、国民健康保険に入っていることの大切な証明書です。

国保の保険証の有効期限が

10月31日切れるので、新しい保険証を郵送する仕事を現在しています。郵送準備の期間中にも資格の異動等があり、なるべく正しいものにして、ようよう努力していますので、送られたら記入事項の確認をして、大切に保管していただくようお願いいたします。

作業の期間中に、私も風邪をひいてしまいましたが、保険証が見つからないのを理由にして、まだお医者さんに行っていないです。皆さんはこういふことのないように、注意を、保険年金課(あ)

問合せ 下水道課  
☎23888-2789

催しご案内

市役所の電話番号は 64-2111

催し・ご案内の記事で問合せの電話番号がないものは上記の市役所代表電話におかけください。

第10回総合市民文化祭 観る 11月12日(日)午後1時、サンシティ・小ホール。入場無料。...



里神楽「ひろこ」

第11回総合市民文化祭 観る 11月23日(日)26日(月)サンシティ・小ホール。...

市民文化祭日程 23日(日)10:00~15:30、社交ダンス15:30~18:00、...

公民館コーナー

第16回新地方文化祭 11月11日(日)正午~4時 12日(月)午前9時~午後3時...

施設

図書館 65-2655 11月11日(日)午後2時~4時...

北越各地区青少年健全育成研 11月11日(日)午後3時30分~5時...

移動図書館「しらねと号」巡回日程

Table with columns for date, day, and location. It lists the schedule for the mobile library 'Shirane to' from Nov 7 to 24.

婦人リーダー研修日程 「心の豊かさをとめて」 11/8 関係者 中国における女性の生き方...

平成元年年度婦人リーダー研修 日程 内容は右表のとおり。...

平成元年年度総合市民文化祭 観る 11月23日(日)26日(月)サンシティ・小ホール...

公民館内居住者16歳以上の男女 経験豊富な指導員が指導。...

第16回新地方文化祭 11月11日(日)正午~4時 12日(月)午前9時~午後3時...

参加する

第34回市内一画区伝道大会 高校1級の部は12月10日(日)...

第19回総合市民まつり トラバチャンズ出場選手 11月30日(日)...

出羽

第16回出羽公民館まつり 11月12日(日)午前9時~午後4時...

第25回総合市民まつり 11月1日(日)午前9時~午後5時...

第34回市内一画区伝道大会 高校1級の部は12月10日(日)...

第19回総合市民まつり トラバチャンズ出場選手 11月30日(日)...

第16回出羽公民館まつり 11月12日(日)午前9時~午後4時...

第16回新地方文化祭 11月11日(日)正午~4時 12日(月)午前9時~午後3時...

参加する

第34回市内一画区伝道大会 高校1級の部は12月10日(日)...

第19回総合市民まつり トラバチャンズ出場選手 11月30日(日)...

出羽

第16回出羽公民館まつり 11月12日(日)午前9時~午後4時...

生涯学習モデル事業 生涯学習社会の実現に向けて、北部4地区(桜井・新方・大袋・萩島)をモデル地区に指定し...

生涯学習モデル地区指定合同記念講演会 日常生活における生涯学習を理解していただくために、記念講演会を開催します。

生涯学習モデル事業 一部氏 12月14日(日)・1月11日(日)「リズム」...

生涯学習モデル事業 一部氏 12月14日(日)「中国体験談~中国の素晴らしい文化は~」...

生涯学習モデル事業 一部氏 12月14日(日)「リズム」...

信書

皆さんからの情報をお寄せしています。 11月12日(日)午前10時~午後4時...

第16回新地方文化祭 11月11日(日)正午~4時 12日(月)午前9時~午後3時...

越谷青年の家

11月14日(日)午前10時~午後7時 入場無料。申込みは公民館 64-2111へ。



健康と暮らし  
問合せは各施設へ。  
代表番号の無いものは  
越谷市役所 ☎64-2111

保健センター

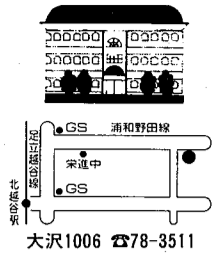

大沢1006 ☎78-3511

結核 肺がん

検診を受けましょう  
日本では、男女ともに胃がん  
で死亡する人が多かったのです  
が、定期検診の普及によって  
早期発見、早期治療が容易にな  
り、しだいに死亡率が下がって  
きました。

これに反して、肺がんで死亡  
する人が極端に増えてしま  
した。この勢いでいくと、10年後  
には胃がんを追い抜いて、肺が  
んが死亡率の1位になるだろう  
と推測されています。

市では、昨年まで実施してき  
た結核検診に加え、今年からは  
40歳以上の方には肺がん検診も  
実施しますので、ぜひお受けく  
ださい。

結核検診は16歳以上、肺がん  
検診は40歳以上の市民。妊娠中  
の方は受診できません。検診方  
法は胸部レントゲン撮影。無料。  
肺がん検診では、必要に応じて  
たんの細胞検査を行います。

自己負担400円。ただし、①  
70歳以上の方、②生活保護世帯  
の方、③市民税非課税世帯の方  
は無料です。④⑤の方は事前  
に保健センターに申請してくだ  
さい。

結核・肺がん検診日程

月日(曜)	9:30~11:30	13:00~15:00
11月1日(水)	保健センター	保健センター
2日(木)	越谷市役所	越谷市役所
6日(月)	保健センター	保健センター
14日(火)	保健センター	保健センター
15日(水)	出羽公民館	南越谷公民館
21日(火)	越谷保健所	越谷保健所
22日(水)	大袋公民館	桜井公民館
24日(金)	増林公民館	大相模公民館
27日(月)	蒲生公民館	蒲生公民館
28日(火)	蒲生公民館	蒲生公民館
29日(水)	大里東自治会館	弥栄会館
12月4日(月)	越谷保健所	越谷保健所

詳しくは10月1日号の広報を  
ご覧になるか、保健センターへ  
お問い合わせください。

検診ご希望の方は、直接会場  
へ。問合せ 保健センター

一般健康診査

11月30日まで  
実施中

40歳以上の方で、ほかで健康  
診査を受けられない方は、この  
機会にぜひ受診してください。

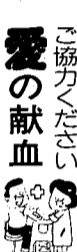

愛の献血

11月の日程  
4日(土)大沢公民館(午前)  
大里東自治会館(午後)  
6日(月)市役所(午前午後)  
22日(水)市役所(午前午後)  
27日(月)蒲生公民館(午前午後)  
\*午前は10時~正午。午後は1  
時~4時



サンシティ献血ルームの快適なロビー

詳しくは10月1日号の広報を  
ご覧になるか、保健センターへ  
お問い合わせください。

お問い合わせ 保健センター

今月の休日当番医

- 11月3日  
▷トミタ診療所 ☎85-5828  
蒲生西町2-17-9/内・小  
▷浅野内科医院 ☎75-0611  
袋山1276-2/内・小・皮
- 11月5日  
▷越谷誠和病院 ☎66-2711  
谷中町4-25-5/外・内  
▷蒲生東診療所 ☎86-7500  
蒲生東町7-32/内・小
- 11月12日  
▷一番ヶ瀬医院 ☎62-2331  
越ヶ谷本町7-16/内・小  
▷大沢整形外科 ☎65-9939  
南越谷2-6-33/整外
- 11月19日  
▷南越谷病院 ☎87-2811  
南越谷1-4-63/整外・  
内・外・皮・理  
▷赤山眼科 ☎65-5016  
赤山町1-114-1/眼

消費生活センター

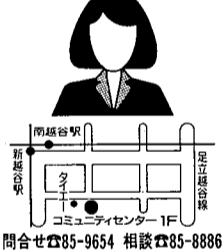

問合せ ☎85-9654 相談 ☎85-8886

消費生活講演会

「今、話題の機能性食品  
とはどういうものか」  
食べ物と健康のかかわりがと  
りわけ重視されている昨今、「機  
能性食品」という聞き慣れない  
食品が注目されつつあります。

11月10日(金)午前10時~正午  
越谷コミュニティセンター第3  
会議室。定員30名。講師は消費  
者問題研究家・増尾清氏。

消費生活 出前相談

消費生活センターでは、出前  
相談を各公民館で行っていま  
す。

訪問販売のトラブルやその他  
消費生活に関する相談をお受け  
いたします。相談は無料ですの  
で、お気軽にお立ち寄りくださ  
い。

11月9日(木)午前8時30分  
~11時30分。北越谷公民館。  
問合せ 消費生活センター

お米の表示が  
変わりました

このたび、お米の表示が大幅  
に改正されました。消費者にお  
かりやすい表示にするため、隣  
接する都県で、各都道府県ごと  
に異なる品質区分の名称、内容

改正前

品目	うるち精米	品質区分	I
原料玄米	1・2類	100%	
正味重量	10kg		
販売価格	〇〇〇〇〇円		
とう精年月日	平成元年11月1日		
製造販売業者	〇農営業第123456号 〇〇米穀店 〇〇市〇〇町1-2 電話123-456-7890		

改正後

品目	精米	区分	特
原料玄米	1類	80%以上	
販売価格	〇〇〇〇〇円		
正味重量	10kg		
精米年月日	平成元年11月1日		
製造販売業者	〇農営業第123456号 〇〇米穀店 〇〇市〇〇町1-2 電話123-456-7890		

お米は、「知事許可販売店」の  
看板のあるお店で、お米の表示  
を確認してから買しましょう。  
問合せ 春日部農林事務所  
☎048-7737-2111

助成金が出ます  
身体障害者の運転免許取得  
市内に住む、身体障害者手帳  
の交付を受けている方が、第一  
種普通自動車免許を取得する場  
合、助成金(最高限度額12万円)  
が支給されます。対象は下肢、  
体幹、内部障害者および視力、  
聴覚、言語、上肢障害者的一部  
の方。



麻薬・覚せい剤を  
追放しよう

麻薬・覚せい剤禍撲滅運動展開中

麻薬・覚せい剤の乱用は、乱  
用者個人の健康上の問題にと  
どまらず、各種の犯罪の誘因  
などとなり、公共の福祉に計  
り知れない危害をもたらして  
います。

毎年10月、11月の2ヵ月間  
は全国的に麻薬・覚せい剤禍  
撲滅運動が展開されています。  
麻薬・覚せい剤では、麻薬・覚せい  
剤でお困りの方は、ぜひご  
相談ください。

問合せ 越谷保健所

薬の相談コーナーを開  
設しています

越谷市薬剤師会では「薬の  
正しい使い方」や「薬の正しい  
知識」などについて専門の  
薬剤師が皆さんの質問に答える  
コーナーを開設しています。  
どうぞお気軽にご利用くだ  
さい。

▽今月の相談日時  
11月17日(金) 24日(金) 午後  
1時~3時  
▽会場 保健センター1階薬  
剤師会相談室

平成2年度に運転免許証の取  
得を希望される方は、12月15日  
(金)までに左記へ  
問合せ 障害・児童課  
☎2103

引きとりま  
す。お知ら  
せ  
☎64-1266

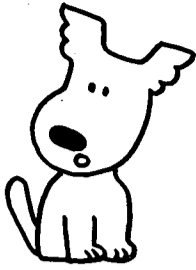

犬

「お父さんの健康教室」

平成元年11月犬引き取り日程

月日	会場	時間
11月9日	蒲生一丁目集会場前	9:00~9:10
	川柳公民館前	9:25~9:35
	大相模公民館前	9:50~10:00
	南百農村センター前	10:15~10:25
	増林公民館前	10:40~10:50
	旧増林農協倉庫前	11:05~11:15
	弥十郎自治会館前	11:30~11:40
	大沢高畑自治会館前	13:30~13:40
	新方公民館前	13:55~14:05
	船渡香取神社前	14:20~14:30
11月16日	蒲生公民館前	9:00~9:10
	大間野光福寺前	9:25~9:35
	出羽公民館前	9:50~10:00
	南団地集会所前	10:15~10:25
	北越谷公民館前	10:40~10:50
	西新井農協倉庫前	11:05~11:15
	秋島公民館前	11:30~11:40
	下間久里香取神社前	13:30~13:40
	大袋公民館前	13:55~14:05
	大道香取神社前	14:20~14:30
千間台西二丁目集会場前	14:45~14:55	

11月11日(土)「アルコールと  
肝機能、アルコール体質判定」

テスト、実習(酒のつまみ)、  
18日(土)「あなたにとって健康  
とは—ウェルネスの考え  
方」、12月2日(土)「手軽にでき  
る運動」。

問合せ 越谷保健所