



広報

こしがや 情報

版 かわら

平成2年(1990年) 発行/越谷市
343 越谷市越ヶ谷4丁目2番1号
☎0489(64)2111
No.856 編集/企画部 広報 聴 課

あなたと市政を結ぶかけ橋 KOHO KOSHIGAYA

第11回六都県市合同防災訓練 埼玉県 越谷市総合公園運動場 会場は

9月1日(土)午前10時〜午後0時30分

六都県市合同防災訓練は、ローリータ地震、高層建築火災のおよび伊豆平島沖海底火山噴火等の教訓を生かし、埼玉県、千葉県、東京都、神奈川県、横浜市、川崎市の首都圏に位置する六都県市が相互に連携を図りながら住民と行政機関、防災関係機関が一体となつて都市型地震等を想定した実践的な訓練を実施

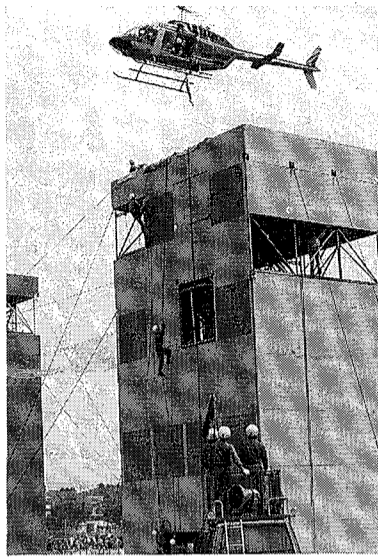

ヘリコプターによる高所救出訓練

9月1日、埼玉県東部を震源域とする直下型地震が発生。地震発生と同時に、県内全域にわたり家屋倒壊、道路の破損など

震度6.7の地震が発生

のほか、交通機関、ライフライン機関(水道、電気、ガス)の施設にも多くの被害が発生した。また、火災も各所で発生し、死者も多数見込まれ、県内でも特に越谷市では著しく混乱しているとの想定。

防災フェア

防災訓練会場では、訓練のほか、各種展示、体験コーナーを

今回の防災訓練では、市をはじめ、自治会および自主防災組織、埼玉県、県警察本部、陸上自衛隊、市医師会、ライフライン機関など39団体が参加し、避難誘導訓練、情報収集訓練、救出救助訓練など18種目の訓練が実施されます。特に、高所救出訓練では、県警のヘリコプターの出動があり、機動力を発揮します。また、越谷駅では乗客を安全な場所まで避難させる混乱防止訓練を行います。

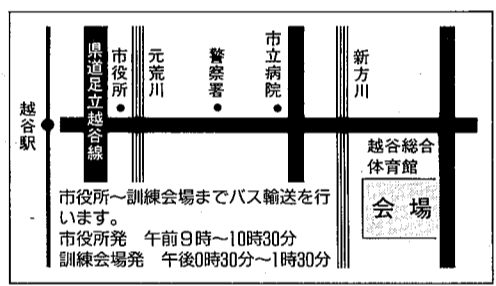

越谷市は、昭和63年度に建設省のインテリジェント・シティ(高度情報都市)の指定を受けていることから、その整備基本計画書を建設省に提出、7月25日付で建設大臣の承認を受けました。

整備基本計画が承認される

インテリジェント・シティに向け発進

越谷市は、昭和63年度に建設省のインテリジェント・シティ(高度情報都市)の指定を受けていることから、その整備基本計画書を建設省に提出、7月25日付で建設大臣の承認を受けました。都市整備の考え方としては、①県東部地域における最大の人口規模を擁する都市として、生活・文化・産業の振興の拠点となる中核機能を持った都市を形成する。②アメニティ(快適環境)を高め、優れた住環境を整備し、情報化の進展の中で他都市にない魅力を持った都市を形成する。③活力ある若い人々が集う県東部地域最大の人口集積、東京の近郊部において貴重なまとまった自然空間、といった恵まれた条件を生かして、これからの時代を担う新たな産業の展開する都市を形成する。

息づく街かど

TOWN BEAT

夏の夜空に開く大輪

葛西用水で18年ぶりの花火大会



蒸し暑い夏の夜の清涼剤は、何と云っても花火です。越谷市でも5日に葛西用水で花火大会が行われました。花火につきものの「かぎやー」「たまやー」という掛け声が、なぜ掛かるようになったかご存じですか。江戸時代に鍵屋弥兵衛という人が、葦(あし)の管の中に火薬を練ったものを入れて売り出したところヒット商品になり「鍵屋」という屋号で店を出しました。また、店で働いていた人がほかに店を出し、屋号「玉屋」を名のりました。以来、「かぎやー」「たまやー」の掛け声が掛かるようになった。

都市づくりに当たって、従来の道路、公園、下水道といった施設の整備にとどまることなく、高度情報通信基盤・システムを都市づくりの面からとらえ、都市の基盤整備(道路、下水道、宅地開発等)と一体的に

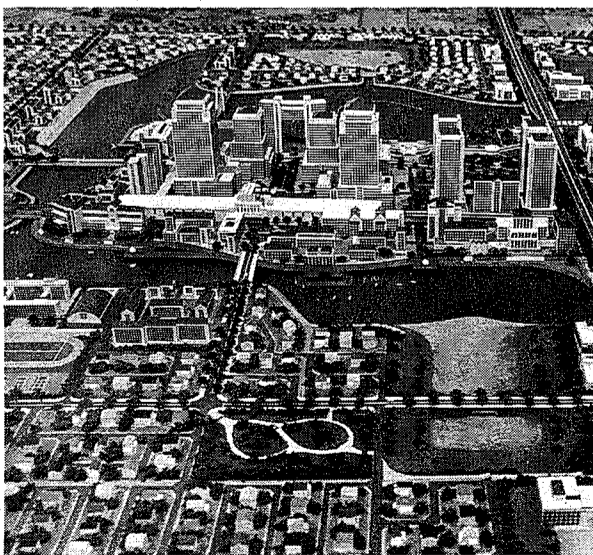

レイクタウン完成予想模型

交通事故防止市民大会が開かれます

市内で交通事故による死者は、8月5日現在で12名。昨年同期と比較して3名増加しています。県からも「交通事故防止特別対策地域」の指定を受け、交通事故死者抑止の市民運動を実施しています。その一環として、関係機関、団体と市民が一体となって市民総ぐるみの交通事故防止活動を強力に展開し、市民の交通安全意識の高揚と交

日時	場所	内容
8月30日(木)、午後1時30分〜3時	サンシティ・大ホール	①推進事業発表 ②交通事故防止決議 ③アトラクションなど

今号の主な内容

- 生涯スポーツ講座 2面
- スポーツ教室開講
- 平成2年度公開講座が開かれます 3面

公民館コーナー、催しご案内、施設ガイドは4.5面/まちのわだひ、ホームドクターは6面/健康と暮らしは7面/各種相談、Q&Aは8面

市の人口 (平成2年8月1日現在)

	前月比
総人口	28万3902人 29人減
男	14万3603人 29人増
女	14万0299人 58人減
世帯数	9万2359世帯 35世帯増

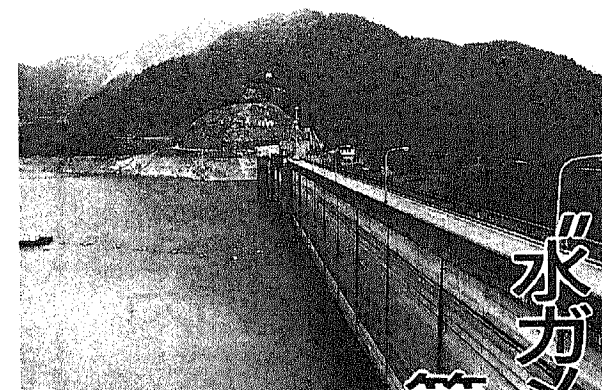

水がメダカがピンチです

節水にご協力を

夏が深まると、川の水が少なくなり、メダカがピンチです。節水にご協力をお願いします。

節水のコツは、シャワーを短時間で済ませ、洗濯機は満杯まで洗う、トイレのタンクに節水装置を付けるなどです。

都市計画道路事業の認可図書が縦覧できます

都市計画道路事業の認可図書が縦覧できます。ご来館ください。

越ヶ谷高校

越ヶ谷高校の紹介。本校は、自然環境豊かな校舎で、充実した教育環境を提供しています。

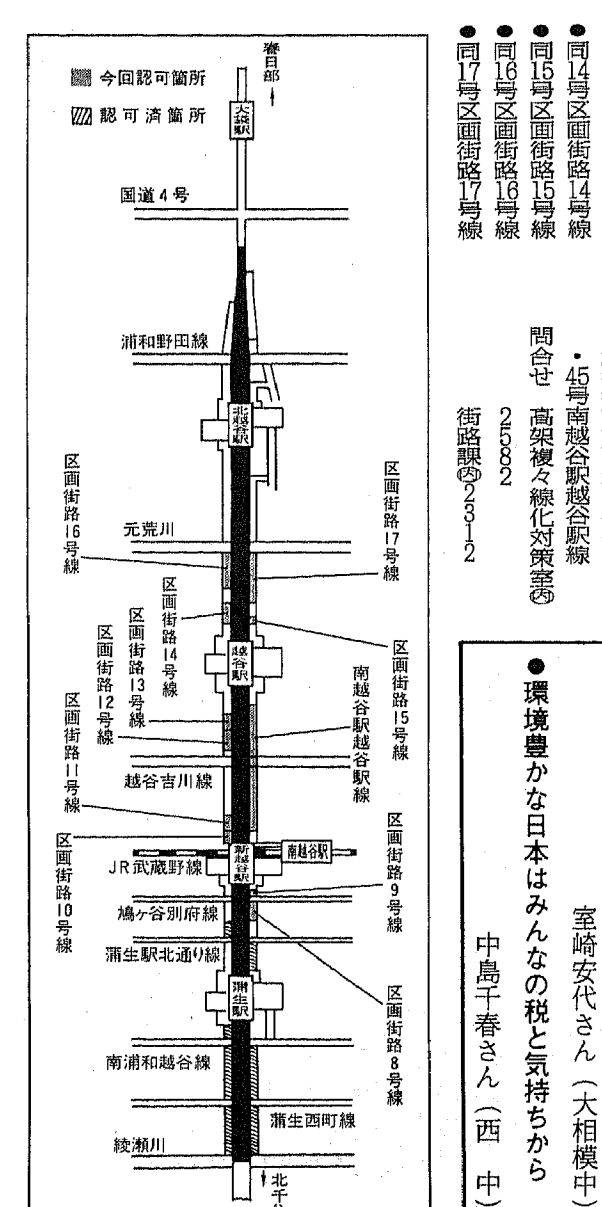

文教大学

「人間の科学を生活に生かす」

左表のとおり開催します。全10回。定員100名。教料2000円。申込みは、9月8日(月)20日(木)まで文教大学2735(0)まで。申込みは、9月8日(月)20日(木)まで文教大学2735(0)まで。申込みは、9月8日(月)20日(木)まで文教大学2735(0)まで。

開催日	時間	講義	講師
9月29日(土)	13:00~	開講式	
9月29日(土)	13:30~16:30	一人関係のしくみを考える(人間関係の発展心理学)	丹治 哲雄
10月6日(土)	13:00~16:00	子どものトータルな成長と発達を考える(発達心理学)	秋山 伸
10月13日(土)	13:00~16:00	ふれあいとたたかきのある家庭を築く(家族心理学)	岡堂 哲雄
10月20日(土)	13:00~14:30	男と女の共生をめざして(男と女の人間学)	藤田 雅子
10月20日(土)	14:30~16:00	男と女の共生をめざして(男と女の人間学)	市川 孝一
10月27日(土)	13:00~16:00	人間科学としての社会福祉の視点(人間科学と社会福祉)	森井 利夫
11月10日(土)	13:00~16:00	くらしのなかの福祉(世界と日本)(福祉の社会学)	菊池 幸子
11月17日(土)	13:00~16:00	地域のくらしと福祉の理論-地域問題を事例にして(地域の社会学)	三本松政之
11月24日(土)	13:00~16:00	遊びの世界から子どもをみる(遊戯の研究)	角田 巖
12月1日(土)	13:00~16:00	日本の子ども、世界の子ども(教育の国際比較)	太田 和歌
12月8日(土)	13:00~16:00	人生後半の学習を考える(成人の教育学)	野島 正也
12月8日(土)	16:00~	閉講式	

上野学園大学

短期大学部

音楽教養講座。下表のとおり開催します。全5回。定員各40名。申込みは、9月8日(月)20日(木)まで上野学園大学短期大学部301(0)まで。申込みは、9月8日(月)20日(木)まで上野学園大学短期大学部301(0)まで。

開催日	時間	講義	講師
9月29日(土)	10:30~12:00	ピアノ音楽におけるロマン主義と家徳主義	佐藤 辰夫教授
9月29日(土)	13:00~14:30	クラシックピアノ音楽にユーモアを探る	細野 共子教授
10月6日(土)	10:30~13:00	発声法について	本澤 尚道教授
10月13日(土)	10:30~13:00	音楽と情緒	星野 悦子講師
10月20日(土)	10:30~13:00	音楽と情緒	星野 悦子講師
10月20日(土)	11:30~13:00	音楽と情緒	星野 悦子講師
10月27日(土)	11:30~13:00	演奏会リハーサル	本澤 尚道教授
10月27日(土)	18:00~19:00	演奏会閉講式	本澤 尚道教授

文教大学公開講座日程

開催日	時間	講義	講師
9月29日(土)	13:00~	開講式	
9月29日(土)	13:30~16:30	一人関係のしくみを考える(人間関係の発展心理学)	丹治 哲雄
10月6日(土)	13:00~16:00	子どものトータルな成長と発達を考える(発達心理学)	秋山 伸
10月13日(土)	13:00~16:00	ふれあいとたたかきのある家庭を築く(家族心理学)	岡堂 哲雄
10月20日(土)	13:00~14:30	男と女の共生をめざして(男と女の人間学)	藤田 雅子
10月20日(土)	14:30~16:00	男と女の共生をめざして(男と女の人間学)	市川 孝一
10月27日(土)	13:00~16:00	人間科学としての社会福祉の視点(人間科学と社会福祉)	森井 利夫
11月10日(土)	13:00~16:00	くらしのなかの福祉(世界と日本)(福祉の社会学)	菊池 幸子
11月17日(土)	13:00~16:00	地域のくらしと福祉の理論-地域問題を事例にして(地域の社会学)	三本松政之
11月24日(土)	13:00~16:00	遊びの世界から子どもをみる(遊戯の研究)	角田 巖
12月1日(土)	13:00~16:00	日本の子ども、世界の子ども(教育の国際比較)	太田 和歌
12月8日(土)	13:00~16:00	人生後半の学習を考える(成人の教育学)	野島 正也
12月8日(土)	16:00~	閉講式	

越ヶ谷高校

越ヶ谷高校の紹介。本校は、自然環境豊かな校舎で、充実した教育環境を提供しています。

越ヶ谷高校開放講座日程

開催日	時間	講義	講師
10月6日(土)	10:00~16:00	開講式「野田の地場産業・キッマン醤油」	講師 長沼 映夫
10月6日(土)	10:00~16:00	「織造の町並・川越」	講師 岸本 博
11月28日(水)	18:00~21:00	「太陽系の星ぼし」	講師 鈴木 文二
12月7日(金)	10:00~16:00	「江戸川の開削と水運」(台地の見学を含む)	講師 清水 康子
12月22日(土)	14:00~16:00	「関東ローマからなにがわかるか」(金杉台地の赤土分析、室内実験)	講師 清水 康子

あなたと同じ健康診断

建築物防災週間

毎年、火災や地震などの災害を防ぐための健康診断を行います。建築物の防災対策についてご説明します。

生涯スポーツ講座

生涯スポーツ講座の紹介。様々なスポーツを学ぶことができます。

ファミリー利用

ファミリー利用の紹介。家族で楽しむことができます。

越ヶ谷総合技術高校

越ヶ谷総合技術高校の紹介。実践的な教育を提供しています。

越ヶ谷市議員を募集します

越ヶ谷市議員を募集します。ご応募ください。

市税納付期限

市税納付期限の案内。お忘れなくお支払いください。

平成元年度税に関する中学生の標準入選

平成元年度税に関する中学生の標準入選の案内。

環境豊かな日本はみんなの税と気持ちから

環境豊かな日本はみんなの税と気持ちから。ご協力をお願いします。



秋、スポーツの季節です

秋、スポーツの季節です。様々なスポーツを楽しむことができます。

ファミリー利用予定表

施設	月	日	時間	内容
第一体育館	9	10	10:00-12:00	テニス
	11	12	10:00-12:00	テニス
北体育館	9	10	10:00-12:00	テニス
	11	12	10:00-12:00	テニス
西体育館	9	10	10:00-12:00	テニス
	11	12	10:00-12:00	テニス
南体育館	9	10	10:00-12:00	テニス
	11	12	10:00-12:00	テニス

生涯スポーツ講座プログラム'90.9~'91.3

生涯スポーツ講座プログラムの紹介。様々なスポーツを学ぶことができます。

越ヶ谷市議員を募集します

越ヶ谷市議員を募集します。ご応募ください。

市税納付期限

市税納付期限の案内。お忘れなくお支払いください。

平成元年度税に関する中学生の標準入選

平成元年度税に関する中学生の標準入選の案内。

環境豊かな日本はみんなの税と気持ちから

環境豊かな日本はみんなの税と気持ちから。ご協力をお願いします。

あなたも、チャレンジしませんか?

あなたも、チャレンジしませんか? 様々な活動に参加してください。

ファミリー利用

ファミリー利用の紹介。家族で楽しむことができます。

越ヶ谷総合技術高校

越ヶ谷総合技術高校の紹介。実践的な教育を提供しています。

越ヶ谷市議員を募集します

越ヶ谷市議員を募集します。ご応募ください。

市税納付期限

市税納付期限の案内。お忘れなくお支払いください。

平成元年度税に関する中学生の標準入選

平成元年度税に関する中学生の標準入選の案内。

環境豊かな日本はみんなの税と気持ちから

環境豊かな日本はみんなの税と気持ちから。ご協力をお願いします。

案内 催しのご案内

市役所の電話番号は 64-2111

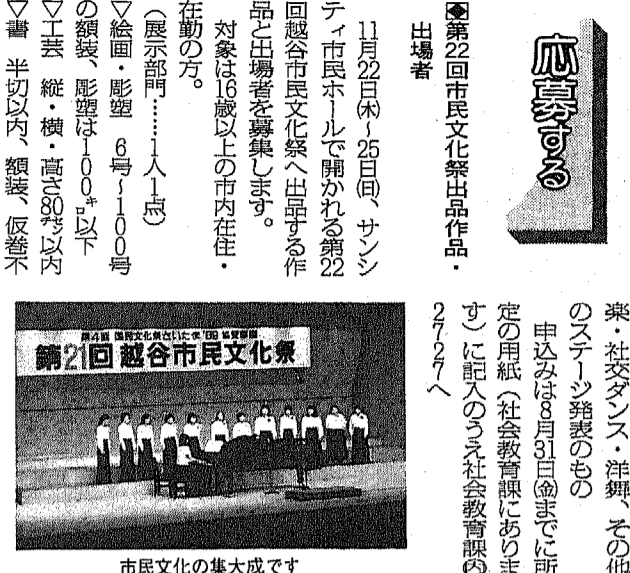

市民文化の集大成です

第22回市民文化祭出品。 11月24日(土)同、サンシ...

市民文化の集大成です。 10月は高齢者雇用促進...

参加する。 9月7日(日)同、おがの...

観る。 9月17日(日)同、おがの...

その他。 10月、11日の日曜日...

越谷市伝統的工芸品展。 9月7日(日)同、午前10...

伝統の技が生きる品々を展示 即売。 9月7日(日)同、午前10...

抽選券。 時をこえて愛されたいです。

公民館コーナー

大沢公民館。 9月26日(日)午前9時30分...

増林公民館。 9月13日(水)午前10時...

新方公民館。 9月6日(日)午前9時...

越谷公民館。 9月23日(日)午後...

川柳。 9月25日(日)午前10時...

萩島。 9月20日(日)午前9時...

越谷市少年少女吹奏楽団。 9月10日(日)午前...

越谷青年の家。 9月10日(日)午前...

SHISETSU-GUIDE 施設。 9月21日(火)、22日...

増林公民館の歴史講座日程表。 9/13 水戸黄門漫遊記の謎...

新方公民館の文章入門講座。 9/6 序論 ことばについて...

越谷公民館の夏休み親子料理教室。 9月23日(日)午後...

川柳。 9月25日(日)午前10時...

萩島。 9月20日(日)午前9時...

越谷市少年少女吹奏楽団。 9月10日(日)午前...

越谷青年の家。 9月10日(日)午前...

越谷青年の家。 9月10日(日)午前...

施設。 9月21日(火)、22日...

増林公民館の歴史講座日程表。 9/13 水戸黄門漫遊記の謎...

新方公民館の文章入門講座。 9/6 序論 ことばについて...

越谷公民館の夏休み親子料理教室。 9月23日(日)午後...

川柳。 9月25日(日)午前10時...

萩島。 9月20日(日)午前9時...

越谷市少年少女吹奏楽団。 9月10日(日)午前...

越谷青年の家。 9月10日(日)午前...

越谷青年の家。 9月10日(日)午前...

Table with 2 columns: 施設, 開催日/時間

Table with 2 columns: 増林公民館の歴史講座日程表, 日/時間/内容

Table with 2 columns: 新方公民館の文章入門講座, 日/時間/内容

Table with 2 columns: 越谷公民館の夏休み親子料理教室, 日/時間/内容

Table with 2 columns: 川柳, 日/時間/内容

Table with 2 columns: 萩島, 日/時間/内容

Table with 2 columns: 越谷市少年少女吹奏楽団, 日/時間/内容

Table with 2 columns: 越谷青年の家, 日/時間/内容

Table with 2 columns: 越谷青年の家, 日/時間/内容

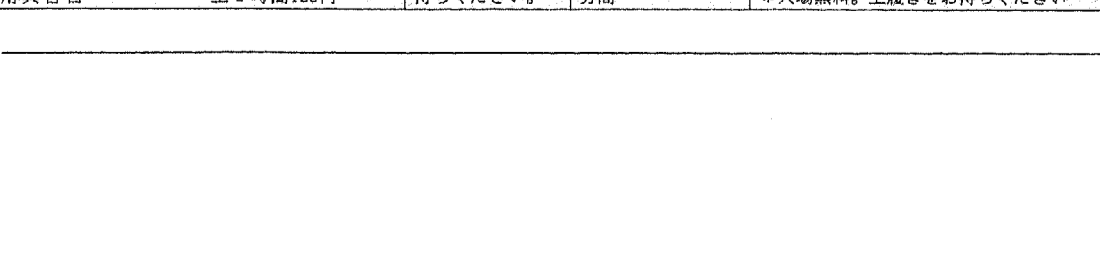
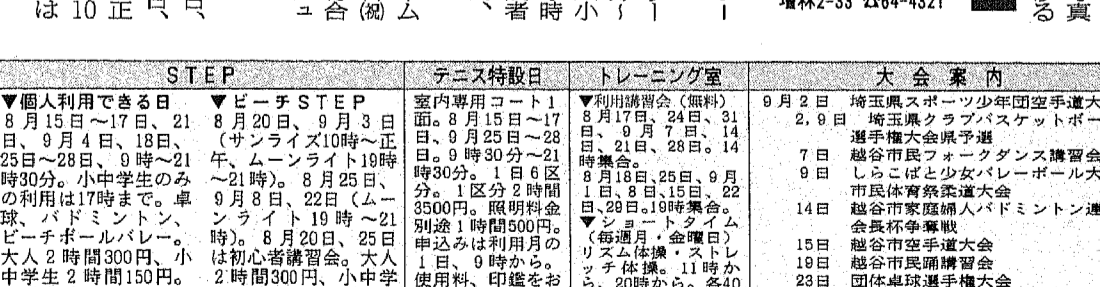
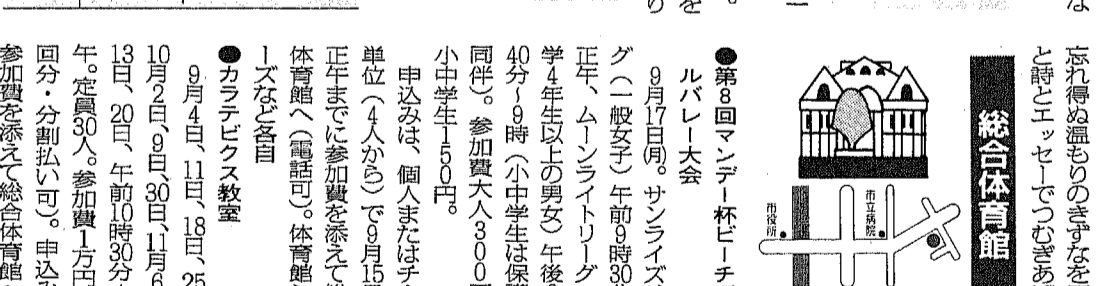
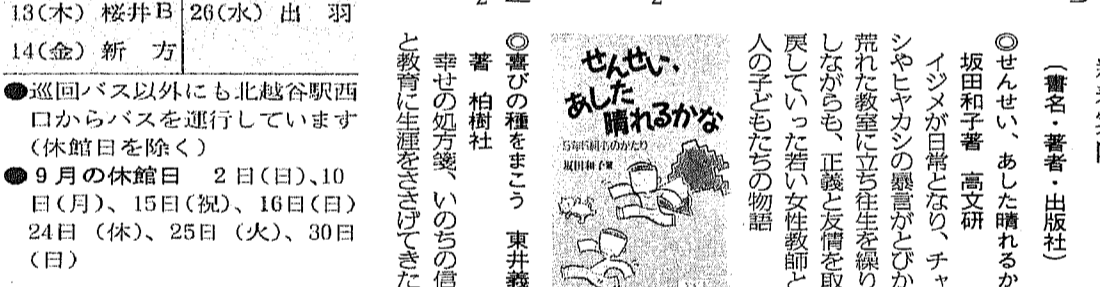
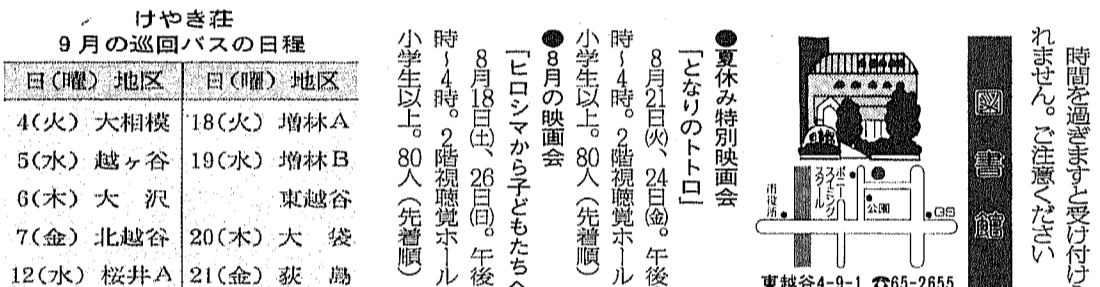
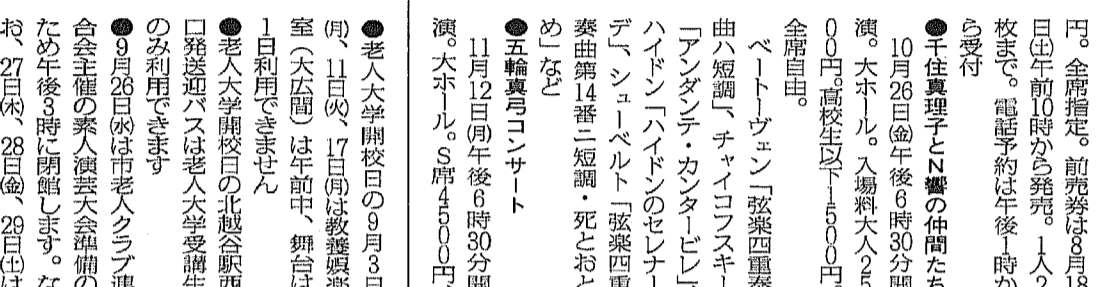
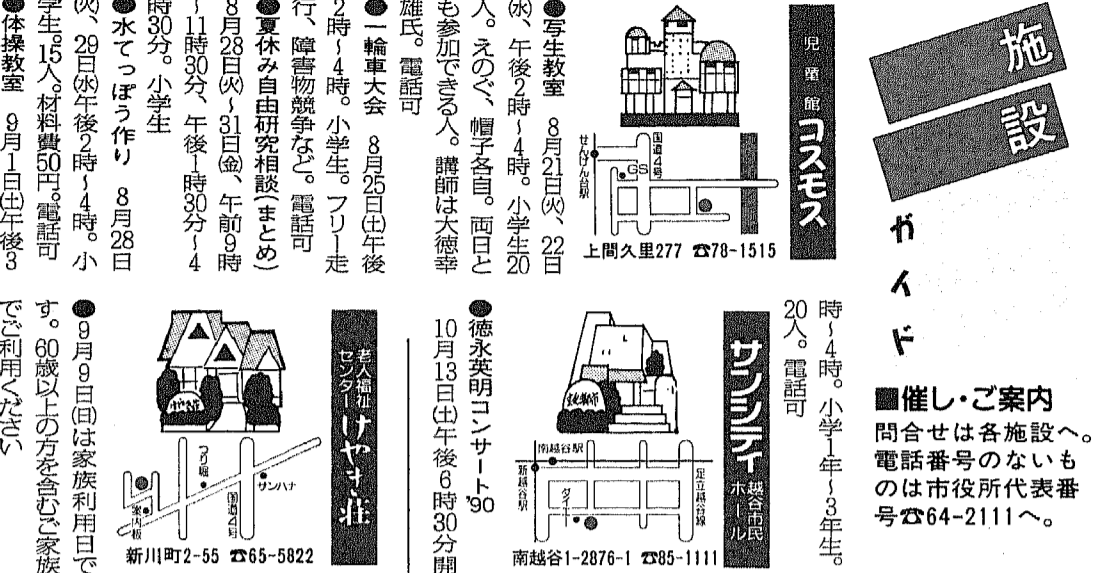

こんにちは すこやかさん

▼康喜(こうき)くん(元10.29生、写真左)。伊原の青砥教育、真紀子さんの長男。「初めての友だち茶屋ちゃんといっしょで2人とも大喜び。次のデートの約束はしたのかな?」

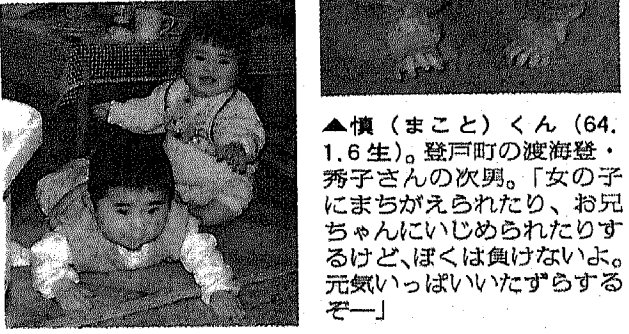

▲慎(まこと)くん(64.1.6生)。登戸町の渡海登、秀子さんの次男。「女の子にまぢがえられたり、お兄ちゃんにいじめられたりするけど、ぼくは負けたくない。元気いっぱいいたずらするぞ!」

このコーナーへの掲載は、お子さんの写真にコメントを添えて、〒343越谷市越ヶ谷4-2-1 越谷市役所 広報こしがや「こんにちはすこやかさん」係へ

まがまちのかわさくだしい

家族キャンプの集い



7月25日(土)日、桜井地区で家族キャンプの集い。協賛性のあふれる「まがまち」でもこの集いは、毎年行われてきた。今年も約100名が参加した。初めに「まがまち」の歌を歌った。その後、各グループで交流を深めた。今年も「まがまち」の歌を歌った。その後、各グループで交流を深めた。

綾瀬川で水質調査



みなさんの力で川に清流を

ミスコン第1次審査



本選をめざして10名の美女が勢ぞらい

かがまちのひと



7月13日から2日まで、メキシコで開かれた第2回世界少年野球大会。日本チームの一員として参加した。本大会は、打撃も守備も、日本選手の本領が遺憾なく発揮された。試合は、日本選手の本領が遺憾なく発揮された。

健康と暮らし HEALTH&LIFE



高校では弓道部。それ以外にも週1回ジャズダンスを習っています。体を動かすことが大好き。学校にも40分かけて自転車で通っています。

- 今月の休日当番医□□
- 8月19日 ▶ 弥栄医院 ☎74-4407 弥栄町1-105-184/内・小
 - ▶ 浦生産婦人科 ☎86-5889 浦生町7-38/産婦
 - 8月26日 ▶ 吉村胃腸科クリニック ☎63-2100 越ヶ谷1-10-19/内・胃・外
 - ▶ 河本眼科医院 ☎62-7204 中町5-1/眼
 - 9月2日 ▶ ニュー越谷マタニティクリニック ☎85-1588 南越谷4-19-11/産婦・内・小
 - ▶ 石川医院 ☎76-4900 北越谷2-20-11/内・小
 - 9月9日 ▶ 中尾皮膚科 ☎86-3007 浦生東町1-13/内・小
 - ▶ 中井皮膚科 ☎65-7127 越ヶ谷2-1-1/皮膚

40歳以上の方へ 一般健康診査を 実施します(第1回)

成人病予防、早期発見のため、一般健康診査を8月15日(土)18日(土)の2回、自由参加で行います。40歳以上、昭和28年9月31日以前に生まれた方で、健康診査を受けたことがない方は、この機会に受診してください。

一般	精密	一般のみ	精密のみ
天草病院	越谷市立病院	黒崎産婦人科	越谷市立病院
大越医院	越谷中村病院	関クリニック	葛西医科大学
境医院	神明診療所	大沢診療所	吉岡眼科医院
坂巻医院	渡辺医院	岡田医院	赤山眼科医院
陽栄医院	今井医院	岡田医院	河本眼科医院
弥栄医院	岩井内科医院	田口医院	
吉川医院	岩崎医院	山口整形外科	
市川胃腸科	大沢整形外科	山本小児科	
小島医院	加藤医院	北野医院	
南埼玉病院	浦生診療所	江川整形外科	
大沢医院	浦生名産医院	鈴木医院	
大塚野野医院	浦生東診療所	陶山医院	
しらこぼ台クリニック	佐々木医院	山口医院	
こぼ台クリニック	トミタ診療所	山崎医院	
せんげん台病院	中尾医院	新谷医院	
武重医院	成瀬医院	谷川医院	
西外科胃腸科	藤田医院	谷川医院	
山岸外科医院	森医院	谷川医院	

市民健康展が 開かれます

市民健康展(健康にこころ)が、8月15日(土)18日(土)の2日間、浦生公民館で開催されます。内容は、健康診断、健康相談、健康講座などです。

ふわあいボイス

「学校にサイクリング部があり、サイクリングに参加しています。サイクリングには、健康にいいです。これからサイクリングを楽しくしたいです。」

越谷保健所からの お知らせ

市民健康展(健康にこころ)が、8月15日(土)18日(土)の2日間、浦生公民館で開催されます。

母親学級受講生募集

妊婦16週～28週の妊婦を対象に、母子の健康維持・増進を図るための講座です。内容は、胎動、胎位、分娩などです。

4か月の健康診査

7月15日(土)18日(土)の2日間、浦生公民館で開催されます。内容は、健康診断、健康相談、健康講座などです。

戦没者の遺族に対する特別給付金

戦没者の遺族に対する特別給付金を申請する方、申請書を送付してください。

3歳児の健康診査

3歳児の健康診査を8月15日(土)18日(土)の2回、自由参加で行います。

愛犬家の皆さんへ

愛犬家の皆さんへ、犬の健康診査を勧めます。

精神障害者家族の集い

精神障害者家族の集いを8月15日(土)18日(土)の2回、浦生公民館で開催されます。

あひるの会

あひるの会、8月15日(土)18日(土)の2日間、浦生公民館で開催されます。

各種相談

*相談はすべて無料です

Table with columns: 種別 (Category), 時間 (Time), 場所 (Location), 内容 (Content), 問合せ (Contact). Rows include: 市民相談室 (Citizen Consultation Room), 交通事故 (Traffic Accidents), 法律 (Law), 税金 (Taxes), 労働 (Labor), 営生 (Business), 行政 (Administration), 不動産 (Real Estate), 法律 (Law).

●図1 建ぺい率

建ぺい率 = (建築面積 / 敷地面積) × 100 (%)

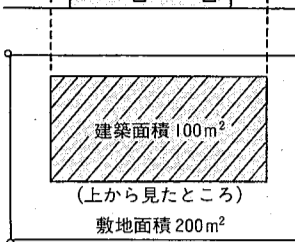
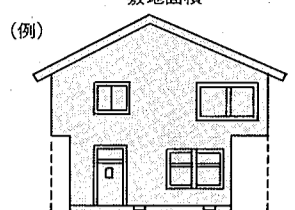

建ぺい率 = 100m² / 200m² × 100 = 50%

愛車のスペース…応援します。

▼建ぺい率とは

建物の建築面積(建て坪)の敷地面積に対する割合(図1)。

▼容積率とは

積の合計)の敷地面積に対する割合(図2)。

●図2 容積率

容積率 = (延べ面積 / 敷地面積) × 100 (%)

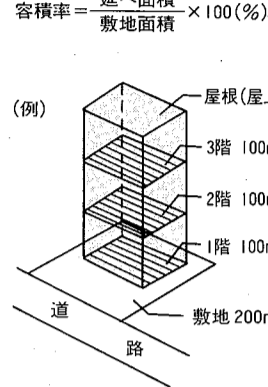

延べ面積: 100m² + 100m² + 100m² = 300m²

容積率 = 300m² / 200m² × 100 = 150%

市内の建ぺい率と容積率の限度

Table with columns: 用途地域 (Use District), 建ぺい率 (%) (Building Rate), 容積率 (%) (Floor Area Ratio), 備考 (Remarks). Rows include: 第1種住居専用地域, 第2種住居専用地域, 住居地域, 近隣商業地域, 商業地域, 準工業地域, 無指定.

*あなたの土地がどの地域にあるか分からない場合は、都市計画課にお問い合わせください



【例】用途地域 第2種住居専用地域 建ぺい率 60% 容積率 100% 敷地面積 100m² 1階床面積 60m² (このうち車庫面積 20m²) 2階床面積 60m² 延べ床面積(車庫面積を含む) 120m²

この分が緩和されます (車庫面積を含む) 延べ床面積 - 車庫面積 = 120 - 20 = 100 容積率 = 敷地面積 / 100 = 100% (延べ床面積) 120m² × 1/5 = 24m² > 20m² (車庫面積) *この例の場合は、車庫面積が24m²以下ですから建築可能です (注)車庫を作らない場合は延べ床面積100m²が限度となります

知っとく なっとく & Q&A

住宅を新築するので、有効に車庫のスペースをとりたいたいと思っております。「車庫については、容積率制限から緩和される」と聞いたのですが、詳しく教えてください。

延べ床面積100平方メートルの家しか建てられないケースです。この制度で、車庫面積20平方メートルがとれます。 *詳しくは建築審査課(2)306 1へお問い合わせください。

市長電話 64-2123



ご意見・ご質問などお気軽にお寄せください。

8月22日(水) 9月12日(水)

午前8時～8時30分

(毎月第2・4水曜日)

*通話は1人5分以内(必ず氏名・住所・電話番号をお知らせください)

*話し中の場合はご容赦ください 問合せ 広報広聴課 2213

教育相談

日曜・祝日を除く毎日、午前9時30分～午後5時(土曜日は正午まで)、越谷市教育相談所(東越谷3の10の7東小林記念会館内)で、対象は原則として5歳～高校生。

次のような悩みや問題をお持ちの保護者の方は、お気軽にご相談ください。

○学校や幼稚園に行きたくない ○学校や幼稚園で口をきかない ○内気でおとなしい ○学習についていけない ○乱暴な言葉や行動をとる ○落ち着かない ○そのほか性格や行動で困っている

△申込み・問合せ▽ 越谷市教育相談所 ☎66-1188 ☎3411

社会福祉協議会の各種相談

◆心配ごと相談 日常生活のあらゆる相談で応じます。

◆結婚相談 結婚についての相談や相手の紹介、集団見合いも行っています。

◆ボランティアコーナー ボランティア活動についての相談や情報の提供、福祉図書の出し出しを行っています。

毎月1・3日曜日と毎週火曜日、午前10時～午後4時 市役所1階相談室(☎28003)で

◆ボランティア活動についての相談や情報の提供、福祉図書の出し出しを行っています。

◆ボランティア活動についての相談や情報の提供、福祉図書の出し出しを行っています。

◆ボランティア活動についての相談や情報の提供、福祉図書の出し出しを行っています。

◆ボランティア活動についての相談や情報の提供、福祉図書の出し出しを行っています。

◆ボランティア活動についての相談や情報の提供、福祉図書の出し出しを行っています。

◆ボランティア活動についての相談や情報の提供、福祉図書の出し出しを行っています。

◆ボランティア活動についての相談や情報の提供、福祉図書の出し出しを行っています。

◆ボランティア活動についての相談や情報の提供、福祉図書の出し出しを行っています。

◆ボランティア活動についての相談や情報の提供、福祉図書の出し出しを行っています。

◆ボランティア活動についての相談や情報の提供、福祉図書の出し出しを行っています。

◆ボランティア活動についての相談や情報の提供、福祉図書の出し出しを行っています。

◆ボランティア活動についての相談や情報の提供、福祉図書の出し出しを行っています。



先日、子どもたちと一緒に、金沢へ旅行しました。行きは飛行機にしました。運よく実際の席が取れたのはよいのですが、離陸のときはまるで、ジェットコースターでも乗っているようなスリル。足が地に着いていないとこのことかと思いましたが、隣で子どもたちは「ワーッ、海だ、山だ」と感動しているのに私は着陸まで、安全ベルトを外せませんでした。無事旅行も終わり、家に帰ると「さっぼり、越谷が一番、いやわが家が一番」とは、年のせいかな。(ゆ)