



広報

こしがや

情報

かわる版

平成3年(1991年)

6.15

No.875

発行/越谷市
〒343 越谷市越ヶ谷4丁目2番1号
☎0489(64)2111
編集/企画部 広報 広聴課

あなたと市政を結ぶかけ橋 KOHO KOSHIGAYA

みんなおいでよ 8月3日(土) 水上フェスティバル

自作船競漕出場者募集

水郷こしがやの夏の風物詩となった水上フェスティバル。今年は8月3日(土)第一予備日4日(日)、第二予備日11日(日)に、市役所わきの葛西用水で、自作船(段ボール船)競漕をはじめる。水に親しむ催しが行われる。夏の思い出づくり、家族そろって出かけたい。



ゴール目指して、「激漕」中の段ボール船

自作船競漕の

出場者を募集します

〈参加資格〉小学生以上

〈競技方法〉70分のタイムレース。1人乗り、2人乗り、親子乗りの部。各賞多数有り

〈船の規定〉段ボールを使用し、接着はガムテープ(3本まで)。デザインは自由。ただし、サーフボードタイプおよび、推進力として竹ざおの使用は不可(申込み) 7月1日(月)~31日(水) 水上フェスティバル実行委員会事務局(市役所商工課内)へ。郵送可。申込書は市内各公共施設にあります

「そのほかの催し」
・カーニバル
・水上歩行機試乗会

問合せ
商工課
内2263

息づく街かど

TOWN BEAT

楽しいひと時の一日

サンシティで第11回「ふれあいの日」開催



「ジャンケンポン。プー、勝った」。楽しそうなお声が続きます。写真は、6月2日にサンシティで行われた障害者の日記念事業「ふれあいの日」でのコンサートの一幕です。越谷市では、心豊かなまちづくりをテーマに、障害者の社会参加を進めています。この催しは、障害者と健常者の交流を深め、心と心のふれあう場として、昭和56年から開催され今年で11回を数えます。この日は、コンサートのほかに、フルート演奏やフラダンス、バザーなどが行われ、参加者全員が楽しい一日を過ごしました。

・ラジコンボート走行会
・水上コンサート
・灯ろう流し
・花火

ご協力ください 事業所統計調査 商業統計調査

7月1日現在で、平成3年事業所統計調査および商業統計調査が全国一斉に行われます。この2つの調査は、統計法に基づいて実施される国の重要な調査です。

調査の対象となるのは、農・林・漁家を除くすべての事業所です。今回は、2つの調査が同じ年に行われるので、商店に対する調査の重複を避けるため、事業所統計調査は商店以外の事業所、商業統計調査は商店を対

象として同時に実施されます。事業所統計調査は、事業所を漏れなく調査して、わが国の産業構造や、事業活動の実態を明らかにするものです。商業統計調査は、「商業の国勢調査」ともいえるもので、すべての卸売り・小売業の商店を漏れなく調査し、商店の販売活動の実態や分布状況などを明らかにします。

6月下旬、調査員が調査票の記入のお願いに、各事業所・商店を訪問しますので、ご協力をお願いいたします。
問合せ 事務管理課☎2624
・2625



7月1日

境界線測量を実施します

7月1日から

7月1日(月)から左図の地域で境界線測量を行います。この測量は、官地(道路・水路)と民有地を明らかにするものです。測量にあたっては土地所有者(権利者)の皆さんに立ち会いなどのご協力をいただきます。なお、実施にあたっては、委託業者が下記の身分証明書を胸に着け作業を行います。皆さん



東越谷土地区画整理審議会委員選挙 選挙人名簿を縦覧します

東越谷土地区画整理審議会委員の選挙に伴い、選挙人名簿を縦覧します。
〈期間〉7月9日(火)~22日(月)
〈時間〉午前8時30分~午後5時(土曜・日曜も行います)
〈場所〉区画整理課(市役所3階)
問合せ 区画整理課☎23332
・23333

のご協力をお願いします。
問合せ 道路課☎2376

今号の主な内容

交通事故防止
特別対策実施中..... 2・3面

ツベルクリン反応検査と..... 7面
BCG接種

公民館コーナー、催しご案内、施設ガイドは4・5面/まちのわだい、ホームドクターは6面/健康と暮らしは7面/各種相談、QアンドAは8面

市の人口 (平成3年6月1日現在)

総人口	28万6322人	前月比	327人増
男	14万4946人		202人増
女	14万1376人		125人増
世帯数	9万4479世帯		274世帯増

身分証明書

所名 氏名
年月日 生年月日
所属機関 住所
交付年月日 有効期間

上記の者は測量法第15条第1項の規定により、基本測量を実施するために必要があるときは国有、公有又は私有の土地に立ち入ることができるであることを証明する。
越谷市長 島村慎市郎 印

「応募ください」 越谷市建築景観賞

7月31日まで



市内に建てられていて、現在使用されている建築物。その他の建築物とは異なる個性的なデザイン、色彩等に優れた建築物を募集します。

景観賞のシンボルマーク募集します

越谷市建築景観賞の制定に伴い、この賞にふさわしいシンボルマークのデザインを募集します。

交通事故防止特別対策実施中 7月31日まで もういらない!

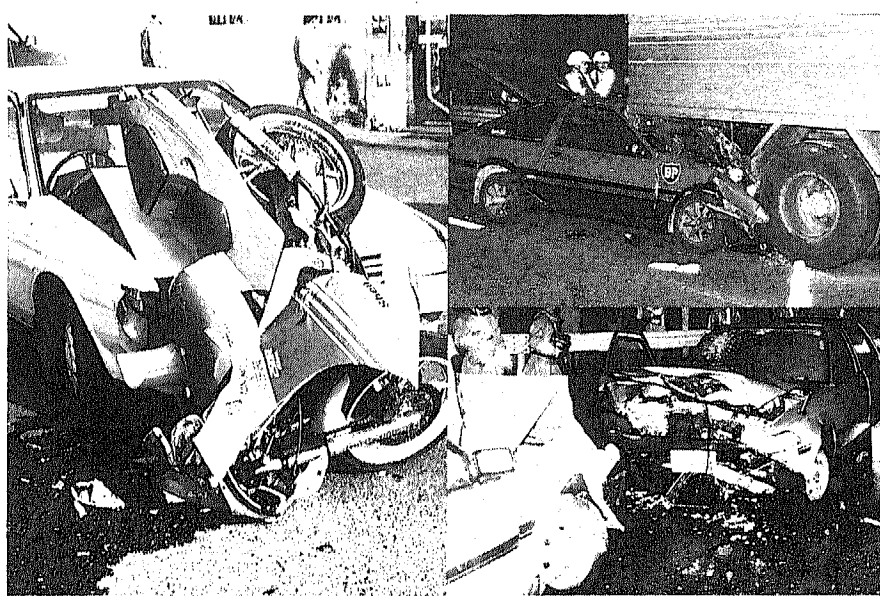

今年に入って市内で交通事故による死者が急増しています。このため越谷市は、県から「交通事故防止特別対策地域」の指定を受け、交通事故、特に交通事故死の発生を抑制する対策を実施中。

悲しみの記録は

交通事故防止特別対策実施中。悲しみの記録は、交通事故防止特別対策実施中。悲しみの記録は、交通事故防止特別対策実施中。

ファミリーウォーキングシリーズ 歩いてみよう ふるさと越谷

Table with columns for date, time, and location for the Family Walking Series. Includes dates from July 21 to August 15.

綾瀬川みんな水質調査 参加者募集します

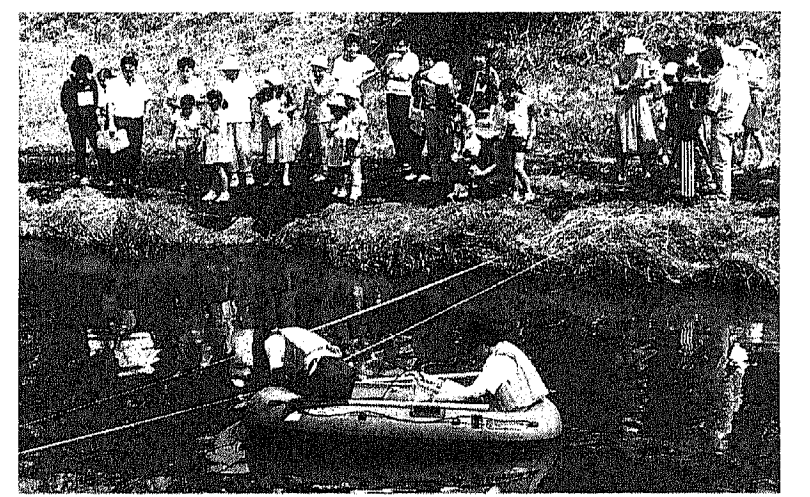

水質ワーストの綾瀬川。汚名を返上しようと、建設部、環境部、増玉町、そして流砥石の首長をメンバーとする、河川委員会が昭和引率決定している水質調査を実施します。

市税の納付書をお送りします。納期限内納付にご協力。納期は6月から翌年3月までの10回です。納税の方法は、納税通知書のほか、納税額をまとめて納める納期納付書と、納税額を1ヶ月にわたって納める納期納付書とがあります。

消防団の活動にご協力ください。消防の仕事を行う機関は、24時間体制で活動しています。消防団の活動能力の低下を防ぐため、消防団員の活動に協力をお願いします。

学生の皆さん 国民年金にご加入を一部補助します。幼稚園の保育料。幼稚園就園奨励費の補助区分。本年度に納付すべき市民税が非課税となる世帯および生活保護法の規定による保護を受けている世帯。

催しご案内

市役所の電話番号は
64-2111

公民館コーナー

申込み、問合せは各公民館へ

●川柳
8月17日(日)午後4時
参加無料。上履各100円。申込は各公民館へ。電話：64-2111。

●健康セミナー
8月23日(日)午後1時～1時45分
30分。精神医学は身近な存在。講師：山本 浩二氏。会場：市民会館。電話：64-2111。

●大沢
8月23日(日)午後1時～1時45分
30分。大沢 浩二氏。会場：市民会館。電話：64-2111。

KOUMINKAN-CORNER

●おたけの会
8月23日(日)午後1時～1時45分
30分。おたけの会。会場：市民会館。電話：64-2111。

●おたけの会
8月23日(日)午後1時～1時45分
30分。おたけの会。会場：市民会館。電話：64-2111。

●おたけの会
8月23日(日)午後1時～1時45分
30分。おたけの会。会場：市民会館。電話：64-2111。

SHISETSU-GUIDE

申込み、問合せは各公民館へ

●おたけの会
8月23日(日)午後1時～1時45分
30分。おたけの会。会場：市民会館。電話：64-2111。

施設

市内在任の画家・大徳 雄雄氏
氏の写真、版画、水彩画などを展示して下さる。時間：午前10時～午後5時。入場無料。会場：市民会館。電話：64-2111。

●おたけの会
8月23日(日)午後1時～1時45分
30分。おたけの会。会場：市民会館。電話：64-2111。

ガソリン

ガソリン
8月23日(日)午後1時～1時45分
30分。ガソリン。会場：市民会館。電話：64-2111。

図書館

図書館
8月23日(日)午後1時～1時45分
30分。図書館。会場：市民会館。電話：64-2111。

コスモス

コスモス
8月23日(日)午後1時～1時45分
30分。コスモス。会場：市民会館。電話：64-2111。

総合体育館の利用案内

STEP
個人利用：8月26日(日)午後1時～1時45分
団体利用：8月27日(月)午後1時～1時45分
料金：個人利用100円、団体利用200円
申し込み：8月20日(日)まで

お知らせ

●おたけの会
8月23日(日)午後1時～1時45分
30分。おたけの会。会場：市民会館。電話：64-2111。

●おたけの会
8月23日(日)午後1時～1時45分
30分。おたけの会。会場：市民会館。電話：64-2111。

出羽

出羽
8月23日(日)午後1時～1時45分
30分。出羽。会場：市民会館。電話：64-2111。

桜井

桜井
8月23日(日)午後1時～1時45分
30分。桜井。会場：市民会館。電話：64-2111。

増林

増林
8月23日(日)午後1時～1時45分
30分。増林。会場：市民会館。電話：64-2111。

北越谷駅西口・けやき荘

北越谷駅西口・けやき荘
バス時刻表
発車：10:10, 14:30
到着：11:30, 15:30

けやき学校2次募集

けやき学校2次募集
教室名：水引工芸、書道(初級)、英会話入門、日本画、パン粘土、茶道、華道、写真、シルバー体操
開校日：1-3月、4-6月、7-9月、10-12月
時間：13:00-15:00, 16:00-18:00, 19:00-21:00
定員：10名

市民総合体育館

市民総合体育館
8月23日(日)午後1時～1時45分
30分。市民総合体育館。会場：市民会館。電話：64-2111。

けやき荘

けやき荘
8月23日(日)午後1時～1時45分
30分。けやき荘。会場：市民会館。電話：64-2111。

健康相談

健康相談
8月23日(日)午後1時～1時45分
30分。健康相談。会場：市民会館。電話：64-2111。

テニス特設日

テニス特設日
8月23日(日)午後1時～1時45分
30分。テニス特設日。会場：市民会館。電話：64-2111。

参加

8月23日(日)午後1時～1時45分
30分。参加。会場：市民会館。電話：64-2111。

伝言板

伝言板
8月23日(日)午後1時～1時45分
30分。伝言板。会場：市民会館。電話：64-2111。

公民館

公民館
8月23日(日)午後1時～1時45分
30分。公民館。会場：市民会館。電話：64-2111。

公民館

公民館
8月23日(日)午後1時～1時45分
30分。公民館。会場：市民会館。電話：64-2111。

公民館

公民館
8月23日(日)午後1時～1時45分
30分。公民館。会場：市民会館。電話：64-2111。

公民館

公民館
8月23日(日)午後1時～1時45分
30分。公民館。会場：市民会館。電話：64-2111。

公民館

公民館
8月23日(日)午後1時～1時45分
30分。公民館。会場：市民会館。電話：64-2111。

公民館

公民館
8月23日(日)午後1時～1時45分
30分。公民館。会場：市民会館。電話：64-2111。

公民館

公民館
8月23日(日)午後1時～1時45分
30分。公民館。会場：市民会館。電話：64-2111。

胃がん施設検査実施医療機関

Table listing medical facilities for gastric cancer screening across various municipalities in Kochi Prefecture.

お受けください 胃がん検診 6月30日まで 対象は市内在住の方...

健康と暮らし HEALTH & LIFE 胃がん検診 6月30日まで

COME ON スマイル 竹内文絵さん (幼十郎) 健康には、早く寝ることがいちばん...

母親学級の日程 (7月) 1日(月) オリエンテーション・個別相談...

ツベルクリン反応検査とBCG接種日程 7月2日(火) 7月4日(木)...

- 6月16日 山岸外科医院 千間台西3-1-4/外・整・胃・肛...

健康相談を行います 越谷保健所からの お知らせ

ふれあいボイス 運動不足をゴルフで解消 ボールを打つだけで...

市民館のゴルフ講習会に 参加してください

越谷保健所の健康相談 相談内容 受付日 対象者

4カ月児の健康診査 平成3年7月1日(月)20日(日)...

国保の健康診断ただ今、実施中です 大正15年1月1日から昭和31年...

3歳児の健康診査 該当児 月日(曜) 63年6月生まれ...

機能訓練受講者を募集します 障害者福祉課にて...

平成3年度 国保健康診断日程 6月 17日(月) 18日(火)...

3歳児の健康診査 日程は越谷保健所、受付は午後1時15分...

消費生活講座 7月14日(日)午前9時~午後3時30分

野生活植物に親しむ会 7月14日(日)午前9時~午後3時30分

カヌー教室 5月26日、市役所わきの西川...

越谷市さつき大会 5月25日、6月4日、市立図書館前...

広域的な行政を目指す 5月27日、越谷市民センター...

わかまこの人 伊藤まき美さん 第22回全国家庭婦人ハレール大会...

すこやかさん 赤ちゃんの成長写真とコメント

食中毒について ホームドクター 越谷保健所 越谷野保健所

居住者票の記入 自治会活動のニュースや皆さんの身近に起きる...

知っとく なっとく Q&A

Q 今年の4月から、粗大ごみの収集が有料になりましたが、手続きの方法がわかりません。申込み方法や、ごみの出し方、手数料などを教えてください。

ごみは、50kg以下にして通常の収集日にごみ集積所にお出しください。

申込み方法は？

申込みは、電話で市役所の清掃課へ。次のことをお知らせください。

- ①粗大ごみの種類と数量
 - ②粗大ごみの大きさ
 - ③住所・氏名・連絡先
- 清掃課からは、収集日と手数料をお知らせします。
- なお、収集は不燃物の収集と同じ曜日となり、1日当たり80kgを超過するものではありません。お早めにお申し込みください。

粗大ごみの出し方は？

収集日当日の朝は次のように切り替えてください。

粗大ごみをお出しください。アパート・マンション等の共同住宅の場合、1階の出入口付近に設置してください。

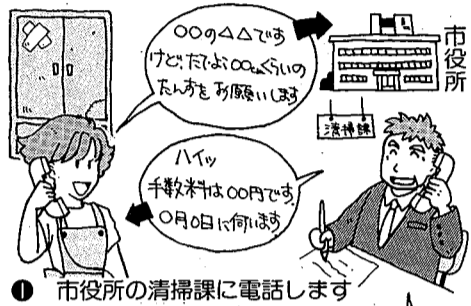

① 市役所の清掃課に電話します

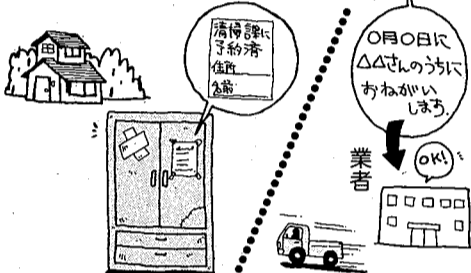

② 指定された日に粗大ごみを出しておきます

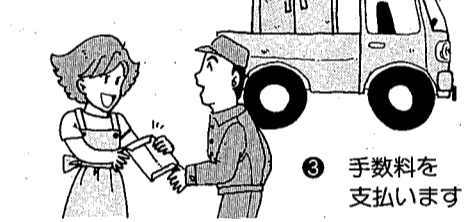

③ 手数料を支払います

粗大ごみの収集は有料に。お宅まで収集に伺います

品名	手数料(円)	品名	手数料(円)
○電子レンジ	300	○電子レンジ	300
○テレビ(15~20インチ)	200	○ベッド(シングル)	1,000
(21~30インチ)	400	(セミダブル)	1,400
(31インチ以上)	800	(ダブル)	1,700
○洗濯機	500	○ソファ(1人用)	600
○冷蔵庫(100cm未満)	200	(2人用)	1,000
(100~140cm)	400	(3人用)	1,000
(141~200cm以下)	900	○自転車	400

粗大ごみの収集は、市の委託業者が専用トラックで行います。朝8時から、一日に60件の収集を行いますので収集時間が午後4時頃になることがあります。ご協力ください。



粗大ごみ処理センター

手数料は上表をご参照ください。平成2年度に一般家庭から出されたごみの量は約7万7000トン。前年度に比べ、約5パーセント増加しました。

より一層のごみの減量化・資源化にご協力ください。

楽屋裏 INSIDE STORY

種別	時間	場所	内容	問合せ
市民	午前9時~午後5時(土曜日は正午まで)	市役所2階市民相談室(日曜・祝日除く)	市民相談室	2001
交通事故	午前9時~午後5時(土曜日は正午まで)	市役所2階市民相談室(日曜・祝日除く)	市民相談室	2002
法律	午後1時~4時	市役所2階市民相談室	広報広聴課	2211
交通事故(弁護士)	毎月第3火曜日の午後1時~4時	市役所2階市民相談室	広報広聴課	2214
行政	午前10時~午後3時	市役所1階相談室	広報広聴課	2214
登記	午前9時~正午	市役所2階市民相談室	広報広聴課	2214
人権	午前10時~午後3時	市役所2階市民相談室	広報広聴課	2214
税務	午前10時~午後3時	市役所2階市民相談室	広報広聴課	2214
税務	午前10時~午後3時	市役所2階市民相談室	広報広聴課	2214
税務	午後1時~4時	越谷税理士会	関東信越税理士会	62-6131
国民年金	午後1時~4時	市役所2階市民相談室	保険年金課	2114
労働	6月26日(水)午前9時~正午	市役所2階商工課相談室	商工課	2266
労働	6月26日(水)午後1時~4時	市役所2階商工課相談室	商工課	2266
経営	7月3日(水)・7月10日(水)午前10時~午後4時	市役所2階商工課相談室	商工課	2264
内職	午前10時~午後3時	市役所2階商工課相談室	商工課	2266
行政書士	午前10時~午後3時	市役所2階市民相談室	広報広聴課	2214
不動産	午前10時~午後3時	埼玉県宅建協会	埼玉県宅建協会	64-7285
引越	7月10日(水)午前10時~正午	越谷市商工会	越谷市商工会	647-4101
法律	6月24日(月)・7月9日(火)	埼玉県弁護士会	埼玉県弁護士会	62-1188

市長電話 64-2123

皆さんのご意見を直接お聞きします。ご意見・ご質問などお気軽にお寄せください。

▷ 6月26日(水)
▷ 7月10日(水)

午前8時~8時30分(毎月第2・4水曜日)
* 通話は1人5分以内(必ず氏名・住所・電話番号をお知らせください)
* 話し中の場合はご容赦ください
問合せ 広報広聴課 2213

教育相談

日曜・祝日を除く毎日、午前9時30分~午後5時、越谷市教育相談所(東越谷3の10の7東小記念会館内)で。

家庭児童相談

次のようなことでお困りの方は、ご相談ください。

- 幼稚園に行きたがらない
- 頭痛い、お腹が痛いと言った
- 友達にいじめられている
- 学校や幼稚園で口をきかない
- 学校や幼稚園で口をきかない
- 内気でおとなしい
- 学習についていけない
- 乱暴な言葉や行動をする
- 落ち着かない
- そのほか性格や行動で困っている



毎週月・金曜日、午前9時~午後4時、市役所1階家庭児童相談室(2800)で。電話での相談にも応じます。

サッカーやテニスのような激しいスポーツもいろいろ、上品なスポーツでも思い悪い(？)先輩に誘われ、ゴルフを始めました。止まっているボールを打つのは簡単だと、甘い考え。いざクラブを手にしてみると、ボールは右や左へと意思に反し飛んでいってしまいます。レッスンを受けても一向に上達しません。あ、才能がないのか、はたまた、道具が悪いのか。▼梅雨のうっとうしいこの季節、デビュー戦は7月に決定しました。友達とコースに決まりました。友達とコースに決まりました。友達とコースに決まりました。友達とコースに決まりました。