



発行/越谷市
☎343-8501
埼玉県越谷市越ヶ谷4-2-1
☎964-2111(代表) FAX 965-6433
編集/広報広聴課

お知らせ版(毎月1日発行)

新年あけまして
おめでとうございます
平成二十一年元旦

平成21年
4月1日

新しく大相模地区センターを開所します

4月1日、市内で7カ所目となる大型地区センターを相模町三丁目42番地1に開所します。地区センターは市内13のコミュニティ区域ごとに設置され、生涯学習・地域コミュニティ・



建設中の大相模地区センター

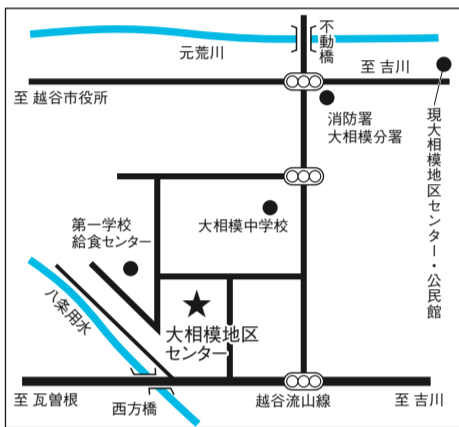

新しい大相模地区センターは、採光を工夫して明るく開放感のあるつくりにし、屋上緑化スペースを設けるなど環境にも配慮した施設となります。現在、大成町一丁目にある大相模地区センター・公民館は3月まで業務を継続し、4月以降は公民館としてご利用いただけます。

4月の施設の利用予約を受け付けます

新たに開所する大相模地区センターの4月の利用予約は、1

大相模地区センター使用料 (H21.4.1~) (単位:円)

時間区分	午前	午後	夜間	全日
使用区分	8:30~12:00	13:00~17:00	18:00~21:30	8:30~21:30
多目的ホール	2,600	3,000	2,600	8,200
学習室A	700	800	700	2,200
学習室B	500	600	500	1,600
学習室C	600	700	600	1,900
工作・工芸室	800	900	800	2,500
和室1	500	600	500	1,600
和室2	600	700	600	1,900
調理室	700	800	700	2,200
自由活動室	600	700	600	1,900
展示ホール	600	700	600	1,900

月5日(月)から受け付けます。申し込みは直接現在の大相模地区センター・公民館へお越しいただくか、まんまるよく (http://www.manmaruyokaku.jp/) を利用ください。地区センターについては、地域活動推進課 ☎963-9153、公民館については、生涯学習課 ☎963-9283

緊急雇用対策として市の臨時職員を募集します

昨年11月以降、企業による大量の解雇や雇い止め等の事案が発生していることから、これらの方に対する当面の生活支援のための緊急対策として、臨時職員を募集します(4

業務内容	データ入力等の事務補助
勤務場所	越谷市役所
勤務条件等	月曜日~金曜日、8:30~17:00 時給910円
採用予定人数	10人程度

月1日採用は4面に掲載)。
《対象》平成20年11月以降に会社の業績悪化による解雇等により離職された市内在住の60歳未満(21年3月31日現在)の方10人程度
《雇用期間》1月中旬~3月31日
《内容等》上表のとおり
《申込み》1月6日(火)~17日(土) 祝日を除くから、写真をはった履歴書を本人が直接人事研修課(本庁舎2階)へ。面接による選考あり
☎963-9132
☎963-9131



新越谷駅で注意を呼びかけるクリーンアップ越谷の皆さん

定額給付金の給付を装った「振り込め詐欺」や「個人情報の詐取」にご注意ください

新聞・テレビ等でも報道されていますが、「定額給付金」の給付を装った「振り込め詐欺」や「個人情報の詐取」が懸念されています。12月15日には、県内のATM(銀行・コンビニ等の現金自動預払機)周辺で警官やボランティアの方が集中警

戒を行い、注意を呼びかけました。

この「定額給付金」については、市民の皆さんへの連絡や給付を行う段階ではありません。現時点で、市民の皆さんの世帯構成や銀行口座の番号などの個人情報等を職員が電話等で聞きすることは、絶対にありません。

後期高齢者医療保険料の支払い方法が選択制になります

現在、後期高齢者医療保険料が特別徴収(年金からの支払い)になっている方は、4月から特別徴収と口座振替の選択制になります。どちらでも、お支払いいただく保険料の総額は変わりません。口座振替への変更を希望される方は手続きが必要です。対象となる方には1月中旬に案内をお送りします。

*1月30日(金)までに手続きいただく4月分の年金からの支払いが中止され、7月から口座振替でお支払いいただくこととなります。
《持ち物》 振替口座の預金通帳、通帳の届け印、後期高齢者医療制度の保険証
☎963-9170
☎963-9170

市税条例が改正されました

地方税法などの改正に伴い、市税条例が改正され、個人市民税の寄附金税制の見直しを行いました。主な内容は次のとおりです。

- ①寄附金額のうち5000円を超える分の1割程度が、寄附金控除の対象になります
- ②地方公共団体に寄附した場合、さらに寄附金控除額が加算されます(ふるさと納税)
- ③所得税の寄附金控除の対象となる寄附金のうち、条例で指定されたものが、新たに寄附金控除の対象になります

《適用時期》

①②は平成20年1月以降、③は21年1月以降の寄附分に適用されます

☎963-9144

- 今号の主な内容
- ② 介護サービス費用の医療費控除
 - ② 出産育児一時金の給付額引き上げ
 - ③ 12月議会が開かれました
 - ③ 年頭のごあいさつ

お知らせ④⑤/催しご案内⑥⑦/健康と暮らし、ホームドクター⑧⑨/親子のページ⑩/子どもコーナー⑪/まちのわだい、各種相談⑫

介護サービス費用の自己負担分は医療費控除の対象になります

次の介護サービス費用の自己負担分は医療費控除の対象になります。

【施設サービス】

- 介護老人保健施設、介護療養型医療施設における介護費、食費および居住費
- 介護老人福祉施設における介護費、食費および居住費の2分の1相当額

【居宅介護・介護予防・地域密着型サービス】

- 介護保険給付の対象に係る自己負担額のうち、次に該当するもの。
 - 医療系サービス
 - 訪問看護、訪問リハビリテーション、居宅療養管理指導、通所リハビリテーション(食費含む)、短期入所療養介護(食費および滞在費含む)

○医療系サービスと併用している福祉系サービス

訪問介護(生活援助中心型は除く)、介護予防訪問介護、訪問入浴介護、通所介護、短期入所生活介護、認知症対応型通所介護等

*特定施設入居者生活介護(有料老人ホーム等)、認知症対応型共同生活介護(グループホーム)

ホーム)、福祉用具の貸与および購入、住宅改修費の費用を除きます

所得税・地方税の障害者控除対象者認定書を発行します

65歳以上の方で要介護認定を受け、寝たきり状態等一定の要件に該当する方は、障害者控除

出産育児一時金の給付額が引き上げられます

1月1日以降に国民健康保険被保険者が出産された場合、出産育児一時金の給付額が35万円から38万円に引き上げられます。

ただし、産科医療補償制度に加入していない医療機関で出産された場合には現行の35万円の給付になります。詳しくは国民

健康保険課へお問い合わせください。

*産科医療補償制度とは、分娩に関連して発症した重度脳性麻痺児に対して補償を行い、脳性麻痺の原因分析により再発防止を目指すための制度です



国民健康保険課 ☎ 963-916154

の対象になります。高齢介護課(第二庁舎1階)で申請してください。費用は無料です。

おむつ使用証明書を発行します

おむつ代の医療費控除を受けられる方で、介護保険の認定を受けていて一定の要件に該当する方におむつ使用証明書を発行しています。手数料は200円です。初めて控除申請する方は医療機関が発行します。

国民健康保険課 ☎ 963-916154

市民農園の利用者を募集します

4月から貸し出しを開始する市民農園の利用者を募集します。所在地・使用料等は下表のとおりです。



【対象】 市内在住の方(1世帯1区画、重複申込み不可)。ほかの市民農園・いきいき農園を利用中の方およびその世帯の方は申し込みできません

【申込み】 1月19日(月)(必着)までに、往復はがきの往信面に住所・氏名・電話番号・希望農園名、返信面のあて先に郵便番号・住所・氏名を記入し農政課へ。希望者多数の場合は1月29日(木)、午後2時から市役所別館第1会議室で、農園ごとに抽せん(公開)を行います

*各農園とも駐車場はありません。徒歩・自転車等で通える農園をお申し込みください

農園名	所在地	面積	使用料(年額)	区画数	貸出期限
花田4丁目	花田4-16-14	30㎡	5000円	2	H23年3月
千間台西5丁目	千間台西5-14-12	30㎡	5000円	3	H23年3月
宮本町5丁目第2	宮本町5-112	30㎡	5000円	2	H24年3月
新川町2丁目	新川町2-300	30㎡	2000円	22	H26年3月
川柳町3丁目	川柳町3-36-1	30㎡	2000円	30	H26年3月

農政課 ☎ 963-9193

4月1日から男女共同参画支援センターの使用料を改定します

男女共同参画支援センターでは、平成17年11月に制定された「使用料等のあり方に関する基本方針」に基づき、公費負担と利用者負担を考慮して使用料の見直しを行い、4月から使用料を改定します。

時間区分	使用区分	セミナールーム A・B
午前	9:00~12:00	1200円(+200)
	13:00~17:00	1400円(+200)
午後	18:00~21:00	1200円(-800)
	9:00~21:00	3800円(-200)

*使用料は1部屋分の料金で、カッコ内は改定前と比べた増減額です

男女共同参画支援センター ☎ 970-7411

国民健康保険税の仮徴収額決定通知書をお送りします

平成21年度の国民健康保険税を年金からの特別徴収で納めていただく方に、仮徴収額決定通知書をお送りします。

年金からの特別徴収を口座振替での納付に変更することも可能です。希望する方は、仮徴収額決定通知書、国民健康保険被保険者証、印鑑(新たに口座振替を申し込む場合は振替口座の通帳と届け出印)をお持ちのうえ、国民健康保険課(本庁舎1階)へ。1月30日(金)までに手続きすると4月分からの特別徴収が中止され、6月から口座振替になります

国民健康保険課 ☎ 963-9146

納付書をお送りします

平成20年度の①市・県民税②国民健康保険税について、申告等により年額額に変更があった方、新たに課税された方、退職等により納付方法が変更された方、年金からの特別徴収を口座振替に変更された方(②のみ)に通知書と納付書(口座振替の方には通知書のみ)を①は1月9日(金)、②は1月16日(金)に発送します。

休日納税窓口を開きます

1月18日(日)・2月1日(日)、午前9時~午後3時 陽納税課、国民健康保険課(いずれも本庁舎1階) 陽納税課 ☎ 963-9142、国民健康保険課 ☎ 963-9143

平成21年度分の市・県民税の申告出張受け付け

陽陽左表のとおり。市役所で受け付けは2月16日(月)以降です。必要書類等詳しくは広報こしがやお知らせ版2月号でお知らせします

国民健康保険課 ☎ 963-9144

税の相談会

①②とも対象は年金を受けている方、給与所得者で医療

料) 事前に電話で左記へ 陽陽東信越税理士会越谷支部 ☎ 962-6131

市・県民税の申告出張受け付け

日程	特設会場
2/2(月)	荻島地区センター 北部市民会館
2/3(火)・4(水)	北部市民会館
2/5(木)	新方地区センター 北越谷地区センター
2/6(金)	増林地区センター 川柳地区センター
2/9(月)	蒲生地区センター
2/10(火)	出羽地区センター 大相模地区センター
2/12(木)	桜井地区センター
2/13(金)	大沢地区センター 南越谷地区センター

*時間は9:30~16:00

平成20年度市・県民税の第4期分、国民健康保険税の第8期分の納期限は2月2日(月)です

12月議会が開かれました

12月定例会市議会が12月1日から市役所議場で開かれ、市長提出の22議案と議員提出の2議案(▼印)が原案どおり可決され、12月16日に閉会しました。

越谷市交通災害共済事業を廃止

交通災害にあわれた加入者の方に共済見舞金等を支給していた越谷市交通災害共済事業が、3月31日をもって廃止されることになりました。

事業資金の融資に係る利子助成の限度額を引き上げ

中小企業者の経営安定化を図るため、平成20年10月1日〜21

年3月31日の期間、事業資金の融資に係る利子助成の限度額を引き上げられました。

その他可決された議案

▼越谷市教育委員会委員の任命につき同意を求めることについて
▼越谷市監査委員の選任につき同意を求めることについて

▼人権擁護委員候補者の推薦につき意見を求めることについて
▼越谷市税条例の一部を改正する条例制定について

▼越谷市特別会計条例の一部を改正する条例制定について
▼指定管理者の指定について(越谷市男女共同参画支援センター)

▼越谷市地区センター設置及び管理条例の一部を改正する条例制定について
▼越谷しらかばと基金条例の一部を改正する条

例制定について
▼越谷市国民健康保険条例の一部を改正する条例制定について
▼指定管理者の指定について(越谷市立老人福祉センター)

▼平成20年度越谷市一般会計補正予算(第2号)について

不安が立ちこめております。市の予算と権限は限られてはおりますが、産業と中小企業への支援に

今、越谷市では、自治のあり方の基本的事項を定める自治基本条例の制定を進めております。昨年

4月に公募の市民の皆様を中心とした「越谷市自治基本条例審議会」を設置し、条例の内容について白

紙の状態から検討していただき、昨年12月には素案がまとまりました。3月までには答申を

いただき、平成21年度のできるだけ早い時期に条例を制定してまいりたいと考えております。

本年も市民の皆様の一層のご支援・ご協力を賜りますようお願いいたします。



新たな年を迎えて 越谷市長 板川文夫

新年おめでとうございます。市民の皆様には、お健やかに新春をお迎えのこととお慶び申し上げます。

さて、昨年は越谷市制施行50周年という記念すべき年でした。昭和33年の市制施行当時は約4万8

000人であった人口も32万人を超え、県南東部地域最大の都市として着実に歩んでまいりました。ここまで越谷市を大きく育ててくださった先人各位に心から敬意を表しますとともに、このたびの記念事業にご協力をいただきました多くの市民の皆様

にも、住みやすい越谷の創造にご尽力を賜りますようお願い申し上げます。

アメリカに端を発した金融不安を契機に、経済の動向は非常に厳しいものとなっております。越谷市の歳入も前年度を下回る可能性があり、また市内企業の経営にも

知って?☆自治基本条例☆

どうして条例をつくるの? 地方分権が進み、地方自治体の位置づけが国の下請け機関から対等なものへと変わり、越谷市でもこれまで以上に主体的な「まちづくり」が求められています。また、少子高齢化・人口減少社会の到来や市民ニーズの多様化など、社会環境は大きく変化しています。これらのことから、市民の皆さんがこれからも元気に生き生きと暮らしていくための新しい「まちづくり」のルールが必要になってい

年頭のごあいさつ



年頭に あたって 越谷市議会議員 小林 仰

明けましておめでとうございます。市民の皆様におかれましては、晴れやかな新春をお迎えのことと心よりお慶び申し上げます。昨年は市制施行50周年の佳節を市民の皆様とともに迎え、新たな次の50年に向けスタートを飾ることがで

き、深く感謝を申し上げます。また、市議会に對しまして、皆様方の深いご理解と温かいご支援を賜り、重ねて感謝と御礼を申し上げます。

さて、わが国を取り巻く社会経済状況は、アメリカのサブプライムローンに端を発する世界的金融危機による多大な影響が懸念され、株式・為替市場の大幅な変動や企業の雇用の縮減等、景気の低迷が現実味を帯びているところでございます。本市におきましても、こうした社会情勢の影響を受けることが想定されるところであり、また、国庫補助負担金の見直しや地方交付税の減少等が続くなど、財政状況は楽観を許さないと考えて

ございます。 こうしたなか、世界で類のない速さで進展する少子高齢社会に対する施策の充実や、市民の皆様の

川の再生を進めています



市民参加によるワークショップで話す知事 神明町の元荒川右岸と川柳・蒲生地区の東京葛西用水は、県が選定した川の再生モデルになっています。今後は市民の皆さんと市、県が連携をとりながら、遊歩道や緑道などを整備していきます。

12月6日、東京葛西用水を長づき、板川市計画。 上田県知事が訪問し、市民参加による活動。 川の再生には、清掃活動など、市民の力が不可欠です。 川を守ってくださる力を、お願いいたします。

埼玉県水辺再生推進室 048-830-5112、 市役所農政課 963-9193

平成21年度版
ごみ収集カレンダーの点字版・拡大
写本版・音声テープをお配りします
目の不自由な方のための平成21年度版「越谷市ごみ収集カレンダー」の点字版・拡大写本版・音声テープを希望する方にお配りします。

数・住所・氏名・電話番号を記入のうえ環境資源課へ(郵送・ファクス・電話可)。3月初旬発送予定です。3月以降の申込みは、在庫などの都合により発送までに時間をいただくことがあります。 環境資源課 963-9191 2、FAX 963-3398 7

お知らせ

越谷市役所
 〒343-8501 越ヶ谷4-2-1
 代表電話 ☎964-2111

応募する

◆**介護相談員**
 任期は3年。介護保険施設等で利用者からの相談に応じ、利用者の疑問や不安を解消します。
 募集要項(高齢介護課)でお配りしています(ご覧のうえ、2月10日(火)・土曜・日曜日、祝日を除く)までに高齢介護課(第二庁舎1階)へ 岡 高齢介護課 ☎963-9305

◆**越谷市廃棄物減量等推進審議会委員**
 廃棄物の減量等の推進に関する審議をさせていただきます。任期は2年で、審議会は年2〜3回開催します。市内在住の20歳以上の方で、平日昼間の会議に出席できる方(ほかの審議会等の公募による委員の方は除く)

◆**越谷市交通安全指導員**
 ①登校時の安全確保、②交通安全教育、③市の行事における交通安全指導など。活動時間は月50時間程度(①おおむね午前7時30分〜8時30分、②・③随時)。報酬は月額6万1400円。市内在住で交通法令および交通問題に理解と関心が高く、健康で指導力のある20歳〜59歳(平成21年4月1日現在)の普通自動車運転免許をお持ちの方若干名

障害者の日記念事業 「第29回ふれあいの日」ポスターデザインを募集します

テーマは「こころ豊かな福祉のまちづくり〜あたたかな笑顔でつなげよう、いのちの輪〜」です。
 〈応募資格〉 市内在住・在勤・在学の方
 〈応募方法〉 B3判の画用紙を縦に使用(色鉛筆は不可。表現方法は自由)。作品中に文字を入れないでください。作品の裏面に住所・氏名(ふりがな)・年齢・所属団体または学校名と学年を記入し、1月30日(金)まで(必着)に越谷市社会福祉協議会(中央市民会館2階)へ(郵送可)。応募作品は当日会場に展示し、入選作品は式典で表彰します
 岡社会福祉協議会 ☎966-2251 (☎343-0813越ヶ谷4-1-1)

ポルトガル語通訳 翻訳ボランティアを 随時募集しています!

〈内容〉 市役所や学校でポルトガル語の通訳・翻訳をします
 〈対象〉 市内在住・在勤・在学の18歳以上の在留資格のある外国籍の方(帰化した方も含む) および市民の方で、ポルトガル語から日本語、日本語からポルトガル語への通訳および自宅のパソコンで翻訳ができる方
 〈報酬〉 通訳…1回当たり1000円、翻訳…1500字程度で1000円
 岡秘書課 ☎963-9114

◆**越谷50あかちゃんもこどもも**
 パパもママもおじいちゃんもおばあちゃんもおもしろいコラ
 ボーイ参加者・出演者
 岡2月8日(日)、午前11時からサンシティで行うイベントの参加

◆**県立職業能力開発センター入校生(4月)**
 岡介護サービス科(短期課程6カ月) 20人 岡1月13日(火)〜28日(水) 費無料(教材費自己負担)。詳しくは左記へ 岡埼玉県立職業能力開発センター ☎048-651-3122

◆**県立盲学校幼稚部入学相談・高等部普通科入学選考**
 岡両眼矯正視力がおおむね0.3未満で視覚に障がいのある方または眼科医の判断により盲学校での教育が適当とされる方で、①21年4月1日現在満3歳の幼児、②中学校卒業(見込み可)で高等部普通科入学希望の方
 岡1月9日(金)〜15日(木)に入学願書提出。詳しくは左記へ。相談・見学は随時お受けします
 岡埼玉県立盲学校(川越市) ☎049-231-2121、FAX 049-231-1015

◆**越谷コミュニティセンター職員(平成21年4月1日採用)**
 岡施設管理・文化事業・事務など 岡大学卒業(見込み可)以上で、昭和54年4月2日以降に生まれた方若干名 岡1月4日(日)〜17日(土)(消印有効)の午前9時〜午後5時に作文(原稿用紙に応募動機を800字以内にとまとめたもの)と写真をはった履歴書を本人が直接(郵送は配達記録のみ可)左記へ
 *選考は1次:書類、2次:筆記試験・作文、最終:面接
 岡越谷コミュニティセンター(☎343-0845南越谷1の2876の1) ☎985-1111

◆**越谷税務署非常勤職員**
 岡3月の月曜・金曜日、午前9時30分〜午後4時(変動あり) 岡確定申告に伴う入力事務など しくは左記へ 岡越谷税務署 ☎965-8112

◆**越谷税務署非常勤職員**
 岡3月の月曜・金曜日、午前9時30分〜午後4時(変動あり) 岡確定申告に伴う入力事務など しくは左記へ 岡越谷税務署 ☎965-8112

身近なところから始めよう! 「エコこしがや 環境ファミリー宣言」

市内在住の方に、家族単位で環境にやさしい取り組み(省エネ・省資源・リサイクル)を実践していただくため、越谷市環境推進市民会議と市の協働で「環境ファミリー宣言」家族を募集しています。
 〈取り組み例〉 買い物袋を持っていく(約36kg)、コンセントはこまめに抜く(約87kg)など。
 *かっこ内は年間のCO2削減効果です
 〈申請方法〉 家庭で取り組む実践項目のうち10個以内を選び申請していただきます。申請後に環境ファミリー宣言登録証を発行し、各家庭でエコライフに取り組んでいただくものです。登録申請書は環境保全課(第二庁舎2階)でお配りしているほか、市ホームページにも掲載しています
 *埼玉県では身の回りのできる「冬のライフスタイルの実践」と「エコライフDAY」のキャンペーンを3月20日(祝)まで実施中です
 岡市役所環境保全課 ☎963-9183
 埼玉県温暖化対策課 ☎048-830-3030



平成21年4月1日採用の職員を募集します

市立病院職員 (看護師・助産師)
 (看護師・助産師)
 (対象) 免許取得者(見込み可)で三交替勤務が可能 岡20人程度
 (試験日) 2月28日(土)
 (申込み) 1月15日(木)〜2月19日(木)(消印有効)までに市立病院庶務課へ(郵送は配達記録のみ可)。詳しくは募集要項(市立病院庶務課、市役所人事研修課)でお配りしているほか、市立病院ホームページにも掲載しています(をご覧ください)
 *育児休業代替看護師、臨時職員(看護師・医療業務員・事務員)の募集・登録も行っています
 岡市立病院庶務課 ☎965-2221

市役所臨時職員・非常勤職員
 (対象・内容) 左表のとおり。いずれも60歳未満の方(平成21年4月1日現在)
 (申込み) 1月6日(火)〜23日(金)(土曜・日曜日、祝日を除く)
 岡人事研修課 ☎963-9132

臨時職員

職種	主な勤務場所	主な勤務時間	賃金(時給)	資格
事務	地区センター、庁内各課	(月曜〜金曜日)8:30〜17:00(地区センターは土・日の勤務あり)		
学校業務員(給食配膳補助、文書收受業務、施設の清掃等)	小・中学校	(月曜〜金曜日)9:30〜14:00	910円	不要
施設管理員(施設の清掃等(用務))	小・中学校	(月曜〜金曜日)7:30〜16:00		
給食調理員(給食調理業務)	学校給食センター、保育所等	(月曜〜金曜日)8:30〜17:00	940円	
保育士(保育業務)	保育所等	(月曜〜金曜日)8:30〜17:00	970円	保育士資格
保健師・看護師	保健センター、保育所等	(月曜〜金曜日)8:30〜17:00	保健師1,310円 看護師1,280円	保健師免許 看護師免許

非常勤職員

職種	主な勤務場所	主な勤務時間	賃金	資格
①保育士(保育業務)	保育所	(月曜〜金曜日)9:00〜16:30	132,600円(月給)	保育士資格
②給食調理員(給食調理業務)	保育所	(月曜〜金曜日)8:30〜16:00	129,600円(月給)	不要

HEALTH&LIFE
健康と暮らし
問合せは各施設へ



保健センター
☎343-0022
東大沢1-12-1

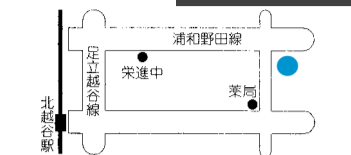

☎978-3511

は行いません ㊦20人
 ◎糖尿病食生活・成人栄養相談
 ㊦1月29日(木)、午前9時～11時
 ㊦生活習慣病等の個別相談

講座・教室

対象者は市内に住所を有する方。特に記載がない場合は会場・問合せは保健センター、費用は無料。◎は事前に保健センターへの申込みが必要で(電話可。申込み順)。電話番号のかけまちがいにご注意ください。

◎今年こそ！禁煙チャレンジ講座
 ㊦1月17日(土)、午後1時30分～4時 ㊦中央市民会館5階第2・3会議室 ㊦①医師講話、②禁煙成功者の体験談、③呼気一酸化炭素濃度測定・尿中ニコチン代謝物濃度測定(たばこに含まれる有害成分の摂取状況を

健診・相談

◎歯科健診・相談
 ㊦1月28日(水)、午後1時30分～3時 ㊦歯科健診・相談。治療

やさしく学ぶ「依存症講座」

〈日程〉 下表のとおり

開催日	場所	内容	定員
1/22 (木)	中央市民会館5階第4～6会議室	摂食障害編	100人
2/4 (水)	草加市勤労福祉会館	アルコール依存症編	80人

*いずれも13:30～16:00。申込み順
 〈対象〉 依存症に関する正しい知識について学びたい方
 〈費用〉 無料
 〈申込み〉 事前に下記へ
問越谷保健所 ☎964-1266

休日当番医

事前に各医療機関に電話連絡のうえ、受診してください

- 1月1日**
- ▷北辰病院 ☎985-3333 七左町4-358/精・神・心内・内・神内
 - ▷十全病院 ☎964-7377 赤山町5-10-18/午前は内・外・整皮、午後は内のみ
 - ▷松本歯科医院 ☎965-3152 赤山町5-9-17/歯
 - ▷藤原歯科医院 ☎985-4332 相模町1-155/歯・小歯

- 1月2日**
- ▷越谷ふれあいクリニック ☎960-5380 赤山本町10-16 モンテージュ1F/小外・外・小・内
 - ▷越谷北病院 ☎979-2000 千間台西2-4-6/内・外
 - ▷会田歯科 ☎966-9298 赤山町1-9 吉井ビル2F/歯・小歯
 - ▷かみむら歯科医院 ☎988-1182 相模町2-226-4/歯・小歯

- 1月3日**
- ▷しらこぼと子供クリニック ☎976-6787 千間台西1-9-17/小・ア
 - ▷市川胃腸科外科病院 ☎965-7100 東越谷7-3-2/内・胃・外・肛
 - ▷中里歯科医院 ☎964-4268 赤山町4-13-23/歯・小歯
 - ▷藤井歯科医院 ☎985-2567 大成町7-274-4/歯・小歯・矯正

- 1月12日**
- ▷多田小児科クリニック ☎963-0352 東越谷6-110-1/小
 - ▷リハビリテーション天草病院 ☎974-1171 平方343-1/内・神内
 - ▷寺内歯科医院 ☎966-2225 赤山町5-5-16/歯

健康体操教室日程

日時	会場	定員	申込み
1/13～3/10の火曜日(全9回) 9:30～11:00	総合体育館	50人	1/13(火)、9:30から
1/19～3/16の月曜日(全9回) 13:30～15:00	桜井地区センター	40人	1/19(月)、13:30から

*定員を超えた場合のみ抽せんを行います

麻しん風しん混合の予防接種はお済みですか

麻しん風しん混合予防接種の対象は、下表のとおりです。対象の方には4月初めに通知を送りしています。未接種の方は、お早めにお受けください。

麻しん風しん予防接種対象者

期	対象年齢	接種時期
1期	(1歳児)	2歳の誕生日の前々日まで
2期	(年長児)	平成14年4月2日～15年4月1日生まれ
3期	(中学1年生相当)	平成7年4月2日～8年4月1日生まれ
4期	(高校3年生相当)	平成2年4月2日～3年4月1日生まれ

*2・3・4期の接種期間は平成21年3月31日までとなります
問保健センター ☎978-3511

越谷50
 (社)越谷市歯科医師会
 社団設立20周年記念
歯科医師会学術講演会
「みんなの口腔衛生」

㊦1月29日(木)、午後2時～4時 ㊦中央市民会館劇場 ㊦「小児における顎顔面外傷について」：春日部市立病院歯科口腔外科部長の武田秋生さん、「お口の手入れと全身の健康」：越谷市歯科医師会の山崎泰由さん、「児童生徒と保護者に向けての水分補給の指導について」：越谷市教育委員会給食課の栄養士、「大切な命を助けるために」：私たちに出来ること」：越谷市歯科医師会のAEDインストラクター ㊦330人(先着順)
 ㊦無料 ㊦当日、午後1時30分から直接会場へ ㊦越谷市歯科医師会 ☎978-1100

測定できます) ㊦30人
 ◎健康増進食生活講座へヘルシークッキング
 ㊦1月22日(木)、午前10時～午後1時 ㊦講話と実習「みんながもっているガン細胞」がんの発症を予防しよう」 ㊦18歳以上の方30人 ㊦500円
 ●健康体操教室
 ㊦陽左表のとおり ㊦健康チェック、健康教育、健康体操、ハッポちゃん体操 ㊦おおむね40歳以上で、毎回出席できる方(運動制限のない方) ㊦申込み日時必ず本人が各会場へ(複数会場での参加は不可。時間厳守)。定員に満たなかった場合は、申込み日の翌日から直接または電話で体育課(☎963-11928)へ

◎機能訓練教室
 ㊦毎週火曜日、午前10時～午後2時。参加日から1年間 ㊦自主訓練方法・日常生活動作の指導、レクリエーション、手工芸等 ㊦40歳～64歳で脳こうそく等により医療におけるリハビリテーションを修了した方、発病後のリハビリテーションの経験のない方(要介護者は除く。65歳以上は要相談)
 ◎家族と学ぶ更年期教室
 ㊦2月7日(土)、午後1時30分～3時30分 ㊦男女共同参画支援センター ㊦埼玉県立大学看護学科教授の鈴木幸子さんによる講話、リラクゼーション体操 ㊦40人 ㊦筆記用具 ㊦1月7日(水)から

◎幼児保健教室へヘルシーキッズスクール(全2回)
 ㊦1月9日(月)・㊦13日(金)、午後2時～4時30分です。

◎ハッポちゃん体操公開練習
 ㊦1月8日(木)・㊦19日(月)・㊦28日(水)、午前10時～11時30分 ㊦保健センター、㊦越ヶ谷地区センター、㊦増林地区センター ㊦飲み物(水分補給用) ㊦当日直接会場へ

◎協力ください
愛の献血
 越谷レイクタウン献血ルーム (イオンレイクタウンmorri 1階) ☎012001137113 79)では、毎日献血ができます。全血は午前10時～午後1時、午後2時～5時30分。成分献血は午前10時～午後0時30分、午後2時～4時30分です。

前10時～11時30分 ㊦①親子で遊ぼう、②食生活・歯科保健 ㊦2歳のお子さんと保護者25組 ㊦②歯ブラシ

高年齢介護課からの
お知らせ
 ☎963-9163

▼介護保険地域支援事業「家族介護教室(全2回)」
 ㊦1月13日(火)・20日(火)、午前10時～正午 ㊦中央市民会館5階第2・3会議室 ㊦リハ

ピリでどのような効果が得られるのか。日常生活でできるリハビリについて講義および実践。講師は埼玉県立大学看護学科学科講師の林裕栄さん、埼玉県立大学理学療法学科講師の田口孝行さん ㊦市内在住の高齢者を介護している家族40人(申込み順) ㊦無料 ㊦1月6日(火)から高年齢介護課へ

長時間労働者のための健康相談
 ㊦1月28日(水)・2月6日(金)・3月6日(金)、いずれも午後1時30分～2時30分 ㊦保健センター ㊦医師会の産業医による体調不良やメンタルヘルス

健康」：越谷市歯科医師会の山崎泰由さん、「児童生徒と保護者に向けての水分補給の指導について」：越谷市教育委員会給食課の栄養士、「大切な命を助けるために」：私たちに出来ること」：越谷市歯科医師会のAEDインストラクター ㊦330人(先着順)
 ㊦無料 ㊦当日、午後1時30分から直接会場へ ㊦越谷市歯科医師会 ☎978-1100

薬の相談コーナー
 越谷市薬剤師会
 ▷1月の相談日
13日(火)・23日(金)
 午後1時～3時
 ▷保健センター2階
 *電話での相談はできません

FAMILYPAGE
親子のページ
問合せは各施設へ

越谷市子育てサロン
☎343-0845
南越谷1-11-4
新越谷駅ビルヴァリエ1階

☎961-3623

●親子講座
▽わくわくひろば：時2月7日(土)午前10時30分～午後0時30分
▽陽住まいの情報館 因親子で楽しめる催しもの 因就学前のお子さんと保護者10組

●子育て講座
時いずれも午前10時30分～11時30分
▽赤ちゃんと遊ぼう：時①2月5日(木)・②6日(金) 陽①

地域子育て支援センターの子育て講座

いずれも電話での申込みは申込み順、往復はがきでの申込みは抽せんになります。

☆おひさまの子育て講座(増林保育所内) ☎960-5800

日程	内容	対象	費用
①1/14(水) 10:00～11:00	作って遊ぼう(会場は赤山第二保育所)	2歳～3歳のお子さんと保護者20組	50円
②1/21(水) 9:30～11:00	手遊び、体操、庭で遊ぼう	0歳～就学前のお子さんと保護者35組	無料
③1/24(土) 10:00～11:00	作って遊ぼう	2歳～就学前のお子さんと保護者20組	50円

(申込み) ①は1/6(火)、②は5(月)、③は9(金)から電話でおひさまの子へ(いずれも13:00～16:30)

☆すくすくの子育て講座(南越谷保育園内) ☎990-5003

日程	内容	対象	費用
1/9(金)・23(金) 10:00～11:00	手づくりしよう「鬼のお面づくり」	1歳6カ月～就学前のお子さん と保護者15組	50円
1/14(水)・28(水) ・2/4(水) 11:00～11:45	ランチしよう	1歳～就学前のお子さん と保護者5組(新規の方優先)	大人 300円 お子さん 200円
1/16(金)・30(金) 10:00～11:00	体を動かして遊ぼう	1歳6カ月～就学前のお子さん と保護者20組	無料
1/27(火) 14:00～15:00	快適なマタニティライフ	出産後の方10人	
2/3(火) 10:00～11:00	節分の会	2歳～就学前のお子さん と保護者20組	

(申込み) 1/8(木)、9:00から電話ですくすくへ

☆たけのこの子育て講座(おおたけ保育園内) ☎977-5311

日程	内容	対象	費用
1/23(金) 11:00～12:00	保育園の給食おいしいよ	1歳～就学前のお子さん と保護者25組	大人 250円 お子さん 200円

(申込み) 1/10(土)(消印有効)までに、往復はがきに住所・親子の氏名(ふりがな)・お子さんの年齢・電話番号を記入し、たけのこ(☎343-0034 大竹815-1)へ

☆げんきの子育て講座(越谷レイクタウンさくら保育園内) ☎988-0863

日程	内容	対象	費用
①1/9(金)・23(金) 10:00～11:00	大きくなったかな?(身長・体重測定)	0歳～就学前のお子さん と保護者5組(新規の方優先)	無料
②1/17(土) 10:00～11:00	お正月遊びを楽しもう!	1歳～就学前のお子さん と保護者15組	
③1/29(木) 10:00～11:00	みんなで元気に楽しく遊ぼう!	0歳～就学前のお子さん と保護者30組	

(申込み) ①・③は1/5(月)から電話でげんきへ(13:00～17:00)、②は1/13(火)(消印有効)までに、往復はがきに住所・親子の氏名(ふりがな)・お子さんの年齢・電話番号を記入し、げんき(☎343-0825 大成町5-412)へ

三郷市文化協会祭(三郷市)
時2月28日(土)・3月1日(日)、午前10時～午後5時 陽三郷市文化会館ほか 因絵画、華道、囲碁、将棋。ほかに1日は民謡、民舞等 陽三郷市市民生活支援課 ☎930-77714

●児童館のプラネタリウム観覧を無料開放(吉川市)
時3月31日(火)まで。毎週土曜・日曜日、祝日の午後3時～3時40分。平日は10人以上の団体の場合利用できます(事前に吉川市児童館へ) 陽吉川市児童館ワンダーランド ☎998-2500

●動物たちが贈るコンサート「音楽の絵本」(草加市)
時1月24日(土)、午後2時開演 陽草加市文化会館 因森の動物たちが音楽を奏でます 費大人1500円、中学生以下1000円、親子2000円 陽草加市文化会館、プレイガイドで発売中 陽草加市文化協会 ☎931-9325

●田園ミュージックフェスティバル2009(松伏町)
時1月25日(日)、午後1時開演 陽吉川市児童館 ☎981-116811

●陽田園ホール・エローラ アマチュア音楽家が奏でる 陽田園ホール・エローラ ☎992-11001

●ダイヤモンドアーティストコンサート(八潮市)
時2月11日(祝)、午後1時30分開演 陽八潮メセナホール 因出演は有山恵美さん(ピアノ)、森みずほさん(ピアノ)、よしおかよしみさん(声乐) 費大人700円、中学生以下500円 陽八潮メセナ ☎998-2500

*1月の休館日：1日(祝)～3日(土)・5日(月)・13日(火)・19日(月)・26日(月)

●印の講座は往復はがきに講座名・実施日・住所・親子の氏名(ふりがな)・お子さんの年齢・電話番号を記入し、1月14日(水)(消印有効)までに子育てサロンへ。1人1講座のみで市内在住の方。応募多数の場合は抽せん。特に記載のない講座は無料です。

①2月5日(木)・②6日(金) 陽①

▽わくわくひろば：時2月7日(土)午前10時30分～午後0時30分
▽陽住まいの情報館 因親子で楽しめる催しもの 因就学前のお子さんと保護者10組

●子育て講座
時いずれも午前10時30分～11時30分
▽赤ちゃんと遊ぼう：時①2月5日(木)・②6日(金) 陽①

因簡単な工作(ロケットを飛ばす)等 因2歳～4歳のお子さん
と保護者10組 費1000円

▽親子遊び・からだ遊び：時2月20日(金) 陽住まいの情報館
因親子で体を使って遊ぶ等 因2歳～3歳のお子さん
と保護者10組 費500円

▽ベビーのためのエクササイズとマッサージ：時2月26日(木) 陽子育てサロン
因スキップ遊び等 因5カ月～8カ月のお子さん
と保護者

者10組 時飲み物、バスタオル
▽ママとリズム＆運動遊び：時2月27日(金) 陽住まいの情報館
因ゆきだるまの工作等 因1歳6カ月～2歳未満のお子さん
と保護者10組 時動きやすい服装

●孫育て講座
時2月3日(火)、午後1時30分～3時 陽子育てサロン 因自分のライフスタイルと孫育てへの関わり 因お孫さんのいる方10人(先着順。保育はありません) 因当日直接会場へ

内容	開催日	会場
父親サロン	毎月第1土曜日(1月は休み)	新越谷駅ビルヴァリエ1階
マタニティサロン※	毎月第3火曜日(1月は20日)	
子育て講座※	毎月第1火曜日(1月は6日)	
子育てサロン	①火曜・水曜・金曜・土曜・日曜日(1月は4日から)	男女共同参画支援センター 住まいの情報館 花田学童保育室 児童館コスモス 児童館ヒマワリ
	②水曜・木曜・金曜日(1月は7日から)	
	③毎週水曜・木曜日(1月は7日から)	
	④毎週月曜・水曜日(1月は5日から)	
	⑤毎週月曜・水曜・金曜日(1月は5日から)	
	⑥毎週火曜日(1月は13日から)	
	⑦水曜・木曜・金曜日(1月は7日から)	
	⑧火曜・木曜・金曜日(1月は6日から)	

*時間は13:00～15:00(①・③・④・⑥)は10:30～12:00、⑦・⑧は9:00～12:00
*いずれも10組(先着順。※印は10人)、新越谷駅ビルヴァリエ1階の午前サロンと③・⑥は抽せん
*①の毎月第1水曜日は多胎児の方優先(5組、9:30～17:00に予約可)、毎月第1土曜日は働いている方優先

●三郷市文化協会祭(三郷市)
時2月28日(土)・3月1日(日)、午前10時～午後5時 陽三郷市文化会館ほか 因絵画、華道、囲碁、将棋。ほかに1日は民謡、民舞等 陽三郷市市民生活支援課 ☎930-77714

●児童館のプラネタリウム観覧を無料開放(吉川市)
時3月31日(火)まで。毎週土曜・日曜日、祝日の午後3時～3時40分。平日は10人以上の団体の場合利用できます(事前に吉川市児童館へ) 陽吉川市児童館ワンダーランド ☎998-2500

●動物たちが贈るコンサート「音楽の絵本」(草加市)
時1月24日(土)、午後2時開演 陽草加市文化会館 因森の動物たちが音楽を奏でます 費大人1500円、中学生以下1000円、親子2000円 陽草加市文化会館、プレイガイドで発売中 陽草加市文化協会 ☎931-9325

●田園ミュージックフェスティバル2009(松伏町)
時1月25日(日)、午後1時開演 陽吉川市児童館 ☎981-116811

●陽田園ホール・エローラ アマチュア音楽家が奏でる 陽田園ホール・エローラ ☎992-11001

●ダイヤモンドアーティストコンサート(八潮市)
時2月11日(祝)、午後1時30分開演 陽八潮メセナホール 因出演は有山恵美さん(ピアノ)、森みずほさん(ピアノ)、よしおかよしみさん(声乐) 費大人700円、中学生以下500円 陽八潮メセナ ☎998-2500

時2月17日(火)、午後2時～4時30分 陽中央市民会館4階第14号会議室 因①講演会：「あつたらいいなこんな子育て支援」。講師はNPO法人ママーズ・ネット理事長の中條美奈子さん。②交流会：次のA～Dのテーマに分かれて意見交換しま

す。A：子育ての悩み、B：子育てと地域、C：団体活動の悩み、D：子育てに求められる親の大人の役割 因越谷市・草加市・八潮市・三郷市・吉川市・松伏町在住の方①120人、②80人(いずれも申込み順。25人まで保育あり。要予約) 費①

無料、②飲み物代1000円 因1月16日(金)～2月2日(月)に、メールに住所・氏名・電話番号・交流会の参加の有無(参加の方は希望テーマA～Dのいずれか)・保育希望の有無(希望の方はお子さんの氏名・年齢)を記入し左記へ(電話可) 陽埼玉県東南部都市連絡調整会議事務局(市役所企画課内) ☎963-9112、メール0100136@city.koshigaya.saitama.jp

病後児保育室
病気の回復期にあるお子さんを安心して預けられます(要予約。連続7日間利用可)。時月曜～金曜日(祝日、年末年始を除く)、午前8時～午後6時 費1日2000円 情報提供書)が必要で、21日(月)から2階 ☎969-5686

子育てサロン
毎月第1土曜日(1月は休み)
毎月第3火曜日(1月は20日)
毎月第1火曜日(1月は6日)
①火曜・水曜・金曜・土曜・日曜日(1月は4日から)
②水曜・木曜・金曜日(1月は7日から)
③毎週水曜・木曜日(1月は7日から)
④毎週月曜・水曜日(1月は5日から)
⑤毎週月曜・水曜・金曜日(1月は5日から)
⑥毎週火曜日(1月は13日から)
⑦水曜・木曜・金曜日(1月は7日から)
⑧火曜・木曜・金曜日(1月は6日から)

こどもコーナー

Kid's CORNER



今、自分にできること

久保田 雄大



6年 久保田雄大さん

学校で道徳の時間を中心に「今、自分にできること」の学習をしています。ぼくにできると思ったのは、三つあります。一つ目は、あいさつです。ほ



小四 小西陽奈

くは、友達にあいさつをされて気持ちが悪くなりました。ぼくも人に大きな声でしようと思いません。

二つ目は、給食を残さず食べるといことです。世界には、ご飯を食べられない人もいます、命あるものをもらっているので残さず食べたいです。三つ目は、ゴミ拾いや、落ち葉はきなどです。みんなが使う場所に、ゴミや、落ち葉が落ちていたら、気持ちよく使うこと



4年 小西陽奈さん

ができます。落ちていたら拾うということをはかっています。

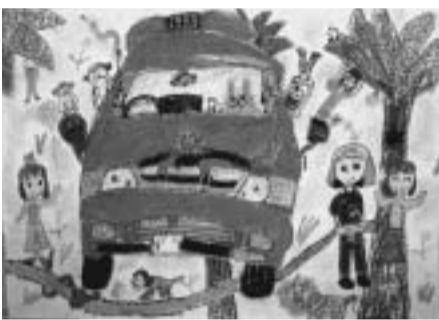

「しょうぼう車でジャングルたんけんだ！」 佐俣明香莉

*次回は新方小です



2年 佐俣明香莉さん

この三つのことだけでなく、いろいろなことを、学校のみんな、市の人々が始めればすみやすい世の中になると思っています。まずは、自分のできる所から意識をもってやりたいと思います。

なるほど! こども情報板

★ 今月のテーマ ★

こしがや みんな 越谷の民話⑥

かしこい犬①

むかし、越谷の金剛寺というお寺に2匹のかしこい犬がいたそうです。

金剛寺の住職が、江戸の本所(現在の東京都墨田区本所)にある本寺(各地にあるその宗教・宗派をまとめてお寺)に手紙を出すときは、いつも2匹の白い犬に行かせました。1匹の犬の首に手紙を結びつけ、もう1匹の犬の首には、200文(文とは、江戸時代のお金の単位)のお金を結びつけて使に行かせると、2匹の犬はとても足の速い犬で、4時間ほどで用事をすませて帰ってきました。

いしたものです。使に行かせる前日には、「あしたは江戸へお使に行ってくるんだよ」と、よく言い聞かせ、当日は2升(1升は1合の10倍)のご飯をあたます。2匹の犬は1升ずつ食べ終えたと、まっすぐ本寺へかけつけました。本寺では犬が着くと、すぐにご飯をたいてあたます。そして犬がご飯を食べているあいだに返事を書き、犬の首にこれを結びつけて帰してやりました。

*この話は2月号に続くよ

こどもニュース

中央中学校吹奏楽部が銀賞

マーチングバンド全国大会

11月8日に行われた関東大会で、中央中学校吹奏楽部が1都9県の中学校10校の中で金賞に輝き、関東の代表として

2月20日に、さいたまスーパーアリーナで開催された第36回マーチングバンド・パトントワーリング全国大会では、マーチングバンド部門に大編成(55人以上)で出場し、銀賞を受賞しました。



みんなで楽しく演奏できました

全国大会を終えて、部長の田澤さんは「たくさんの人に支えられ、全国という大舞台で楽しく演奏することができました」と笑顔で話していました。

応募のしかた

1月16日(消印有効)までにはがきに、答え・住所・氏名(ふりがな)・学校名・学年・広報を読んだ感想などを書いて、☎343-8501越谷市役所「広報こしがやこどもクイズ」係まで。正解者の中から10人(抽せん)の方に記念品をおくりします。

当せん者の発表は、記念品の発送をもってかえさせていただきます。

応募できる人

市内に住んでいる小・中学生

12月号(437回)のこたえ

③「コシガヤボシ」です。(応募12通 正解12通)



第438回もんだい
12月12日に増林に新しい農産物直売所がオープンしたよ。さて、なんという名前の直売所かな。

- ①とれとれの
- ②グリーン・マルシェ
- ③ふれあいファーム



*ヒントはこの広報の12面にあるよ!

こんにちは
すこやかさん



くらたみひろ ▲倉田美宏ちゃん (H19.7.29 七左町)



うだ がわしょうた ▲宇田川翔汰ちゃん (H18.12.2 蒲生)



やまもと たいち ▲山本太一ちゃん (H18.8.26 恩間新田)



やまざき かいと ▲山崎海斗ちゃん (H18.8.19 恩間新田)



かみお たくし ▲神尾卓克ちゃん (H18.7.11 東柳田町)

各種相談(祝日・年末年始を除く) 相談は無料です

市民 一般…毎週月曜～金曜日。午前9時～午後4時30分(正午～午後1時を除く)。

法律(予約制) 毎週水曜日(予約は前日の火曜日、午後1時から電話で受け付け)。

税務 税理士…毎月第1月曜日。午前10時～午後3時(正午～午後1時を除く)。

行政 毎月第2金曜日。午前10時～午後3時(正午～午後1時を除く)。

行政書士 毎月第1金曜日(1月は9日)。午前10時～午後3時(正午～午後1時を除く)。

登記 毎月第1水曜日。午前9時～正午。中央市民会館4階第2相談室。

不動産 毎月20日。午前10時～午後3時(正午～午後1時を除く)。

マンション管理 毎月第3火曜日(予約は第2火曜日まで)。

住宅リフォーム・耐震 毎月第3火曜日(予約は第2火曜日まで)。

消費生活 毎週月曜～金曜日。午前9時30分～午後3時30分(正午～午後1時を除く)。

女性 生き方・パートナー相談(DV(配偶者等からの暴力)相談を含む)。

人権 毎月第1・3木曜日(1月は8日と15日)。

人権 毎週月曜日。午前9時～午後4時。さいたま方法務局越谷支局。

内職・労働・経営 内職…毎週火曜・木曜日。午前10時～午後3時30分。

創業・経営…毎週月曜～金曜日、毎月第2土曜日。午前9時～午後4時。

発明・特許工業所有権 1月23日(金)。午前10時～午後4時(正午～午後1時を除く)。

職業・雇用 職業紹介・相談…毎週月曜～土曜日。午前8時30分～午後7時。

青少年 毎週火曜・水曜・金曜日。午前9時～午後4時。

教育 毎週月曜～土曜日。午前9時～午後5時(電話相談の受け付けは午後8時30分まで)。

家庭児童 毎週月曜～金曜日。午前9時～午後4時。中央市民会館4階相談室。

まちのわだい タウンレポート



講演会・映画会にはたくさんの方が集まりました

平和展では、戦時下の写真や実物資料を展示し、29日の講演会・映画会では、

平和都市宣言記念 平和講演会・映画会を開催しました。これは、世界の恒久平和の実現を願



たくさんの地場産の農産物を購入できます

「とれとれの」に続く市内で3店舗目となり、店内には、市内の生産者が出荷した地場産の農産物

直農産物グリーン・マルシェがグランドオープンしました。この直売所は、市の地産地消推進の拠点としての役割を担う本格的な直売所として期待され、赤山町の「ふれあいファーム」、蒲生の



10月22日に行われた県弁論大会では、趣味・体験をもとに「落語 万歳!」というスピーチをした。



第60回県中学校英語弁論大会で優勝し、県代表として高円宮杯第60回全日本中学校英語弁論大会中央大会予選に出場した

テレビ 広報番組 越谷 放送日 1月17日(土)・18日(日) 9:30～10:00

越谷cityメール 配信サービス QRコード

お知らせパック
~この指とまれ!~

クラブ・サークル会員募集!

文化・スポーツなど市民活動の会員募集情報です(会場等は予定です。平成20年12月10日現在)。詳しくは問合せ先へ。なお、展示会や体験会などの催し案内「おいでください」は、毎月発行の広報こしがやお知らせ版に掲載しています。掲載についての問合せは広報広聴課(☎963-9117)へ。

日本文化

書道・ペン習字

▼みずくき(かな書道)

毎毎月第2・4火曜日、午前9時30分~11時30分 陽中央市民会館 円市内在住の方 円月会費2000円 円浅沼☎96411767

▼大沢ペン字クラブ

毎毎月第1・3土曜日、午後7時~9時 陽大沢地区センター 円入会金1000円、月会費1300円 円三浦☎96618448

▼ペン字こすもす

毎毎月第2・4水曜日、午後1時30分~3時30分 陽桜井地区センター 円月会費1000円 円橋☎97412889

▼ペン習字クラブ歩

毎毎月第1・2・3木曜日、午後1時~3時 陽大沢北交流館 円月会費1000円 円守屋☎97714721

手芸

手芸

▼モラ手芸の会

毎毎月第2・4水曜日、午前10時~正午 陽中央市民会館 円入会金2000円、月会費3500円 円高畑☎97715920

▼手編みクラブ

毎毎月第2・4木曜日、午前9時30分~11時30分 陽越ヶ谷地区センター 円月会費1500円



3時30分 陽北越谷地区センター 円月会費1000円 円杉山☎97919018

▼川柳かえるの会

毎毎月第3土曜日、午後1時30分~4時30分 陽大沢地区センター 円月会費600円 円古田☎97618161

俳句

▼青樹越谷句会

毎毎月第3火曜日、午後1時~4時 陽越ヶ谷地区センター 円初心者 円月会費1500円 円丸山☎97612428

▼遠嶺俳句会

毎毎月第3金曜日、午後1時~5時 陽サンシティ会議室 円月会費1000円、運営費1000円(3カ月分) 円戸村☎98515330

短歌

▼短歌供の会

毎毎月第1日曜日、午後1時~5時 陽北越谷地区センター 円月会費1000円 円杉山☎97919018

▼ループ手編みサークル

毎毎月第1・3火曜日、午後1時30分~4時 陽中央市民会館 円入会金2000円、月会費2000円 円風間☎96612039

▼水引工芸結びの会越谷

毎毎月第4木曜日、午前10時~午後3時 陽越ヶ谷地区センター 円月会費1300円 円鳥海☎97514966(午後6時以降)

▼押花サロン・アリッサム

毎毎月第2火曜日、午後2時~4時 陽桜井地区センター 円月会費1000円(教材費別途) 円友谷☎97710521

5時 陽南越谷地区センター 円年會費3000円、月會費1500円 円浜口☎97714071

▼短歌川の会

毎毎月第2月曜日、午後1時~5時 陽中央市民会館 円年會費3000円、月會費1500円 円浜口☎97714071

茶道

▼千代の会・大沢茶道クラブ(裏千家)

毎毎月第1・3土曜日、午前9時~正午 陽大沢地区センター 円月會費2000円 円桑本☎96416499

文学

▼蒲生古典講座

源氏物語を終わりでまで読む会 毎毎月第2・4土曜日、午後2時~4時 陽サンシティ会議室 円月會費2800円 円広田☎96513113

彫刻

▼美樹の会(木彫り)

毎毎月第2・4金曜日、午前10時~正午 陽南越谷地区センター 円月會費3300円 円藤野☎98819635

陶芸

▼陶彩庵

毎毎月第1・3金曜日、午後1時~5時 陽南越谷地区センター 円入會金2000円、月會費2100円 円熊倉☎965117155

老人福祉センターのクラブ・サークル

いずれも特に記載のない場合は各老人福祉センター、対象は市内在住の60歳以上の方です。

くすのき荘

▼くすのき荘写真同好会ピントクラブ

毎毎月第2水曜日、午前10時~正午 円入會金1000円、月會費1000円 円太田☎962117434

▼ひとゆき会(新舞踊)

毎毎月第1・3土曜日、午前10時~正午 円女性の方 円月會費1000円 円残間☎97110016

▼くすのき荘囲碁研究会

▽Aグループ上級者、有段者：毎毎月第2・4水曜日、午後1時~3時30分
▽Bグループ初心者、初級者：毎毎月第1・3火曜日、午後1時~3時30分

▼日本舞踊・月の会(藤間流)

毎毎月第1・3水曜日、午前10時~正午 円月會費1200円 円渡辺☎97611299



▼着付クラブ

毎毎月第1・3木曜日、午前10時~正午 円月會費1000円 円小野☎97713629

▼アロハ・レインボーズ(ウクレレ)

毎毎月第2・4火曜日、午前10時~正午 円入會金500円、月會費2000円 円竹ノ内☎7415505

▼アロハ・フレンズ(ウクレレ)

毎毎月第1・3火曜日、午前10時~正午 円月會費2000円 円宮岡☎97514018

▼ゆめくらぶ(ネオステンドアート)

毎毎月第2・4水曜日、午後1時~3時 円月會費1250円 円川添☎97515321

ガールスカウト



▼(社)ガールスカウト日本連盟 埼玉県第11団
毎日曜日(月2回)、午前9時30分~11時30分 陽北越谷地区センター、男女共同参画支援センター 円小学1年生から 円登録費4500円、月會費1500円 円三上☎976110298

うた・演劇



混声合唱団ファミリコーン
毎週日曜日、午前10時30分〜午後0時30分

謡曲
(越ヶ谷一丁目) 團月会費4000円

演奏



時正午 團赤山本町自治会館
團月会費3000円

團…日時・期間 場…会場 内…内容 団…対象・定員 費…入会金・会費 持…持ち物 問…問合せ

混声合唱

混声合唱団ファミリコーン
毎週日曜日、午前10時30分〜午後0時30分

女声合唱

は2250円 團山崎 9671117(夜間)

詩吟

高砂会
毎月第2・4土曜日、午後2時〜4時

民謡

こしがや相撲甚句愛好会
毎月第1〜4金曜日、午後3時〜4時30分

ギター

あすばるギタークラブ
毎月第2・4木曜日、午後7時〜9時

ギター弦の会

毎月第2・4月曜日、午後6時〜8時

オーケストラ

毎月第2・4火曜日、午前10時〜正午

相撲甚句

こしがや相撲甚句愛好会
毎月第1〜4金曜日、午後3時〜4時30分

民謡

こしがや相撲甚句愛好会
毎月第1〜4金曜日、午後3時〜4時30分

民謡

こしがや相撲甚句愛好会
毎月第1〜4金曜日、午後3時〜4時30分

演劇

越谷市民劇団「ともしび」
毎週木曜日、午後7時30分〜9時30分

ダンス・舞踊

青春ダンスサークル
毎週火曜日、午後7時30分〜9時

社交ダンス

ダンスサークル21
毎週木曜日、午後7時30分〜9時30分

フラメンコ

フラメンコクラブ・ブレイア
毎月第2・4金曜日、午後7時〜9時

スポーツ



テニス

桜井ソフトテニスクラブ
毎週木曜日、午前10時〜正午

サッカー

宮本サッカー少年団
毎週土曜日、日曜日、祝日

バドミントン

あじさいバドミントンクラブ
毎週木曜日、午前9時30分〜正午

バレーボール

BBバレーボールクラブ
毎週土曜日、午後7時30分〜9時30分

ダンス・舞踊

青春ダンスサークル
毎週火曜日、午後7時30分〜9時

社交ダンス

ダンスサークル21
毎週木曜日、午後7時30分〜9時30分

フラメンコ

フラメンコクラブ・ブレイア
毎月第2・4金曜日、午後7時〜9時

野球

遠藤野球越谷クラブ
毎週日曜日(月3回) 團市内グラウンドほか

サッカー

宮本サッカー少年団
毎週土曜日、日曜日、祝日

バドミントン

あじさいバドミントンクラブ
毎週木曜日、午前9時30分〜正午

フィットネス

フィットネス・エアロピクス・サークル
毎週木曜日、午後7時30分〜8時30分

ダンス・舞踊

青春ダンスサークル
毎週火曜日、午後7時30分〜9時

社交ダンス

ダンスサークル21
毎週木曜日、午後7時30分〜9時30分

フラメンコ

フラメンコクラブ・ブレイア
毎月第2・4金曜日、午後7時〜9時

剣道

白桜剣友会
毎週土曜日、午後5時〜7時

柔道

越谷市柔道連盟
毎週土曜日、日曜日、午後7時〜8時30分

空手道

スポーツ少年団空手道
毎月第1・3火曜日、毎週木曜日

市民生活

レディースの集い
毎月2回程度 團中央市民会館ほか

勉強会

フェアリーコンタクト(ベビーマッサージ&交流会)
毎週火曜日、木曜日

子育て

越谷宮城東人会・同郷愛と親睦あやぎのつどい
毎年3回日曜日、午後1時から

県人会

越谷宮城東人会・同郷愛と親睦あやぎのつどい
毎年3回日曜日、午後1時から

武道

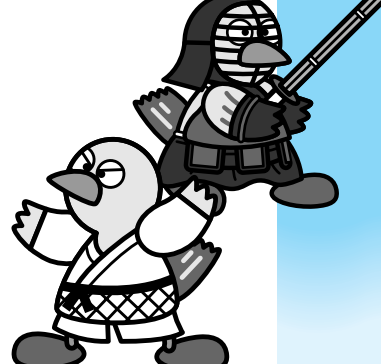

剣道

白桜剣友会
毎週土曜日、午後5時〜7時

柔道

越谷市柔道連盟
毎週土曜日、日曜日、午後7時〜8時30分

空手道

スポーツ少年団空手道
毎月第1・3火曜日、毎週木曜日

市民生活

レディースの集い
毎月2回程度 團中央市民会館ほか

勉強会

フェアリーコンタクト(ベビーマッサージ&交流会)
毎週火曜日、木曜日

子育て

越谷宮城東人会・同郷愛と親睦あやぎのつどい
毎年3回日曜日、午後1時から

県人会

越谷宮城東人会・同郷愛と親睦あやぎのつどい
毎年3回日曜日、午後1時から

大袋剣友会
毎週水曜日・土曜日、午後5時30分〜6時、6時〜7時、7時〜8時

大袋小体育館
入会金2000円、月会費2000円

大袋小体育館
入会金2000円、月会費2000円

大袋小体育館
入会金2000円、月会費2000円

大袋小体育館
入会金2000円、月会費2000円

大袋小体育館
入会金2000円、月会費2000円

大袋小体育館
入会金2000円、月会費2000円

團…日時・期間 場…会場 内…内容 団…対象・定員 費…入会金・会費 持…持ち物 問…問合せ

埼玉県のマスコット コバトン

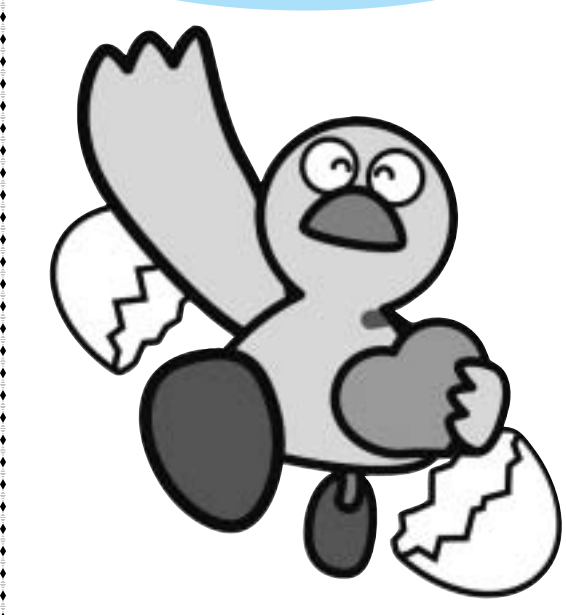

コバトンは、埼玉県の鳥「シラコバト」をモチーフに、彩の国まごころ国体・第4回全国障害者スポーツ大会のマスコットとして誕生。

團…日時・期間 場…会場 内…内容 団…対象・定員 費…入会金・会費 持…持ち物 問…問合せ

健康づくり



太極拳

▼楊名時健康太極拳愛好会
 陽金曜日（月2・3回）、午後2時30分～4時 陽越ヶ谷地区センター、南越谷地区センター
 費月会費1500円 陽平塚090-22174-6277

体操

0円 陽駿河0989-2860

パドル体操クラブ

陽毎月第1～3火曜日、午前10時～正午 陽大袋地区センター
 陽市内在住の方 費入会金1500円、月会費2500円
 陽山口0975-6846

シソヌ（リズム体操）

陽毎週水曜日、午前10時30分～

正午 陽蒲生交流館、蒲生地区センター 陽45歳以上の女性の方 費入会金1000円、月会費2500円 陽大久保0966-2618

荻島チューブ体操

陽毎週水曜日、午後1時30分～3時 陽荻島地区センター 費月会費2000円 陽川田0963-0340

リズム体操ギヤロップ

陽毎週火曜日、午前10時～11時30分 陽蒲生地区センター、蒲生交流館 陽女性の方 費入会金1000円、月会費2000円 陽佐藤0987-4621

リズム体操ひまわり

陽水曜日（月3回）、午前10時～

正午 陽第1体育館 陽成人の方 費月会費1000円 陽渡辺0965-2562

▼気功導引養生功 芙蓉の会
 陽毎週木曜日、午後1時15分～2時45分、3時15分～4時45分 陽北都市民会館 費月会費3000円 陽金野0975-885

ダイエット

▼ウエイト・ロス・チャレンジ
 陽毎週火曜日、午後7時45分～8時45分 陽桜井地区センター 陽ダイエットの正しい方法と知識を学ぶ 陽なたでも（未成年者は保護者同伴） 費会費3000円（3カ月分） 陽柴田080-5518-5102

気功

▼気功同好会
 陽日曜日（月2回）、午前10時～正午 陽越ヶ谷地区センター、赤山交流館 費月会費1000円 陽中西0966-7087

実用



外国語会話

▼ボエランイングリッシュクラブ
 陽毎週金曜日、午前10時～11時30分 陽大袋地区センター 費月会費3000円 陽宮腰0977-6370

▼英会話&中国語サークル
 陽隔週土曜日、午前10時から 陽中央市民会館 陽初心者 費月会費2000円 陽小林0972-1386

料理

▼土曜パンサークル
 陽毎月第1土曜日（変更あり）、午前8時50分～正午 陽南越谷地区センター 陽手作りパンを作る 費月会費1500円 陽棚橋0974-1588

▼パンダ会（中国語）
 陽毎週火曜日、午後7時30分～9時 陽越ヶ谷地区センター 費月会費4000円 陽新宿0966-2950

▼やさしい英会話
 陽毎週土曜日、午後2時30分～4時30分 陽北越谷地区センター

趣味



写真

▼大袋写真クラブ
 陽毎月第2木曜日、午後6時30分～9時 陽北都市民会館 費入会金1000円、月会費1000円 陽岡田0976-2291

水彩画

▼グループ彩
 陽毎月第2・4月曜日、午後1時30分～4時 陽蒲生地区センター 陽市内在住の方 費月会費500円 陽小国0962-7777

水墨画

▼俳画クラブ
 陽第1または第3水曜日、午前9時30分から 陽北越谷地区センター 陽市内在住の方 費月会費2000円（臨時会費あり） 陽大館0976-5755

音楽鑑賞

▼クラシック友の会
 陽毎月第2土曜日、午前10時～正午 陽サンシティ視聴覚室、南越谷地区センター 費年会費5000円（10月以降入会の方は半額） 陽田中0977-5390

絵手紙

▼弥生会（秀草流割著絵手紙）
 陽毎月第2・4木曜日、午後2時～4時 陽越ヶ谷地区センター 費月会費1500円 陽岡田0963-0529

囲碁

▼春風会
 陽毎週日曜日、午後1時～5時 陽北都市民会館 陽初心者歓迎 費月会費2500円 陽小俣0975-9451

フラワーデザイン

▼フラワーアレンジサークル
 陽毎週火曜日、午前10時30分～

お知らせパック

この指とまれ！
 平成21年度分の登録について

平成21年度分（5月号～22年4月号掲載）の団体登録・掲載依頼の受け付けを2月2日（月）から開始します。

【受付期間】 2月2日（月）～3月31日（火）。10月～11月にも受け付けます

【受付時間】 午前8時30分～午後5時15分（土曜・日曜日、祝日を除く）

【申込方法】 申請書と必要書類を直接広報広聴課（本庁舎2階）へ提出ください（電話・ファクス・郵送不可）。申請書などは、1月20日（火）から広報広聴課でお配りするほか

【注意】

- ・クラブ・サークルの会員登録の折り返しに掲載する予定です
- ・1つの団体が1年度内に掲載できる記事は、会員登録と催し案内の「おいでください」を合わせて2回までです
- ・団体登録が必要な団体でも掲載依頼は必要です

陽広報広聴課 0963-9117

こしがや 鴨ネギ鍋
 「こしがや鴨ネギ鍋」
 マスコットキャラクター
 ガーヤちゃん
<http://www.kamonegi.jp/>



僕は越谷市の鴨場にいるカモの中の一羽です。ネギ畑によく遊びに行き、長ネギを背負うのが得意です。埼玉県をPRするため、コバトンたちと結成した「ゆる玉応援団」に入っていますよ。特産の越谷ネギくんといっしょに、地域ブランドとして市民の皆さまに愛されるようがんばります。

陽越谷市商工会 0966-6111