

子育て応援ナビ

*費用や持ち物については各施設にお問い合わせください。保育ステーションおよび子育てサロンの下記以外の子育て講座・各種サロンの情報は、「こしがや子育てネット」をご覧ください
 *1月開催の講座については、広報こしがや12月号をご覧ください。講座の実施については各施設にお問い合わせください。また、掲載している講座は中止になることがあります

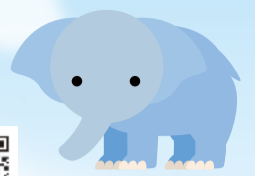

保育ステーション



保育ステーション	日時	講座名(内容)	対象
北越谷保育ステーション (大沢3-6-1パルテきたこし3階) ☎970-8200 ▶申込み: 1月4日(木)から電話(10:00~16:00)	2月13日(火)、10:00~11:00	「コーディネーショントレーニング」	就学前で首が据わっているお子さんと保護者8組
	2月26日(月)、10:00~11:00	「ふれあい遊び」	就学前で1歳以上のお子さんと保護者8組
南越谷保育ステーション (南越谷1-12-11イーストサンビル2 5階) ☎987-6300 ▶申込み: ①当日会場へ、②1月9日(火)から電話(8:30~16:30)	① 2月7日~28日の毎週水曜日、10:30~11:00	作って遊ぼう♪「身近な素材を使って親子で簡単制作」	就学前のお子さんと保護者
	② 2月26日(月)、14:30~15:00	おやつの日「栄養士と話しながらかなこまカロニを食べよう」	離乳食完了後のお子さんと保護者7組*おやつ代100円
レイクタウン保育ステーション (レイクタウン4-4) ☎940-6883 ▶申込み: 1月4日(木)から電話(10:00~16:00)	2月9日(金)、10:00~11:00	リズム遊び	就学前のお子さんと保護者10組
	2月16日(金)、10:00~11:00		

子育てサロン



子育てサロン	日時	講座名(内容)	場所	対象
子育てサロン (南越谷1-11-4新越谷駅ヴァリエ1階) ☎961-3623 ▶対象: 市内在住の方(抽選) ▶申込み: 1月10日(木)までに、メールの件名に「講座名」を、本文に講座名・参加日・住所・親子の氏名(ふりがな)・お子さんの月齢(講座当日)・電話番号を記入し、申し込み専用アドレスk-kouza@koshigaya-syakyu.comへ。応募は1人1講座のみ。参加可否を必ず返信します。月末までに返信のない方は、電話でご確認ください	2月8日(木)、10:30~11:30	サークル麦わらぼうしのベビーマッサージ	子育てサロン ヴァリエ	3カ月~6カ月のお子さんと保護者8組
	2月15日(木)、10:30~11:30	サークル麦わらぼうしの親子からだ遊び		1歳のお子さんと保護者6組
	2月22日(木)、10:30~11:30	サークルコスモの赤ちゃん和英語であそぼう		6カ月~11カ月のお子さんと保護者6組
	2月15日(木)、13:30~14:30	サークルコスモの英語であそぼう	水辺のまちづくり館(レイクタウン4-1-4)	歩ける1歳~3歳のお子さんと保護者8組
つどいの広場はぐはぐ (花田5-17-7) ☎080-2055-2092 はぐはぐホームページ https://hug-hug-koshigaya.jimdofree.com ▶対象: 市内在住の方(抽選) ▶申込み: 1月14日(日)までに、はぐはぐホームページの申し込みフォームから	2月2日(金)、10:30~11:30	ベビーサロン	つどいの広場はぐはぐ	3カ月~10カ月のお子さんと保護者5組
	2月16日(金)、10:30~11:30	わらべ唄であそぶかるがも広場		就園前のお子さんと保護者5組
	2月19日(月)、10:30~10:55	出張ひろばのキッズリトミック	宮本二丁目第一自治会館(宮本町2-150-3)	歩ける就園前のお子さんと保護者8組
	2月19日(月)、11:10~11:50	出張ひろばのベビーリトミック		歩きはじめまでのお子さんと保護者8組
みんなのひろばフェリーチェ (大沢地区センター内) ☎080-2244-9805(10:00~15:00) フェリーチェホームページ https://www.hirobafelice.com ▶対象: 市内在住の方(抽選) ▶申込み: 1月15日(月)までに、みんなのひろばフェリーチェホームページの申し込みフォームから。各講座に重複して申し込みできます。参加可否を必ず返信します。締切日以降1週間たっても返信のない方は、電話でご確認ください	2月6日(火)、13:30~14:30	育児はじめてさんの会(越谷の子育て事情などを聞いてみよう)	みんなのひろばフェリーチェ	令和5年10月~12月生まれのお子さんと保護者
	2月13日(火)、10:30~11:30	2月生まれのお誕生会(手形・写真・お話会など)		就学前で2月生まれのお子さんと保護者
	2月22日(木)、10:30~11:30	わらべうたであそぼ講座(わらべうたや絵本、交流など)		4カ月~11カ月のお子さんと保護者
	2月9日(金)、10:30~11:30	ふえりーちえらんど1歳(遊びの講座、お話会など)		男女共同参画支援センター「ほっと越谷」(大沢3-6-1パルテきたこし3階)

健診

健康づくり推進課 ☎961-8040

*対象日以外で受診を希望する場合は、左記へ
 *詳しくは、市ホームページを参照



健診名	日程	対象のお子さん(生年月日)	受付時間	会場	持ち物
1歳6か月児健康診査	1月12日(金)	令和4年5月1日~5月10日生	13:10 ↓ 14:15 *個別通知で指定された時間にお越しください	保健センター	母子健康手帳、フェイスタオル、健康診査票、おむつ
	1月16日(火)	5月11日~5月22日生			
	1月22日(月)	5月23日~5月31日生			
	2月2日(金)	6月1日~6月8日生			
3歳児健康診査	1月19日(金)	令和2年8月12日~8月20日生	*個別通知で指定された時間にお越しください	保健センター	母子健康手帳、起床直後の尿を入れた採尿袋、健康診査票、待ち時間に羽織るタオル・おむつ(必要な方)
	1月23日(火)	8月21日~8月29日生			
	1月29日(月)	8月30日~9月4日生			
	2月5日(月)	9月5日~9月12日生			