

越谷市消防本部



★印は「のりつけ」です。
 ☆印は「差し込み」です。
 はじめにパトライトを組み立てよう！
 車体はバンパーから組み立てよう！



【保護者の皆様へ】
 このペーパークラフトは、消防職員が考案したものです。作成にあたり、ハミやカッターを必要としますので、安全に作成できるようにご指導願います。

完成したら写真と比べてみよう！



- 用意するもの
- はさみ
 - カッター
 - 定規
 - ピンセット
 - つまようじ
 - のり
 - または両面テープ等

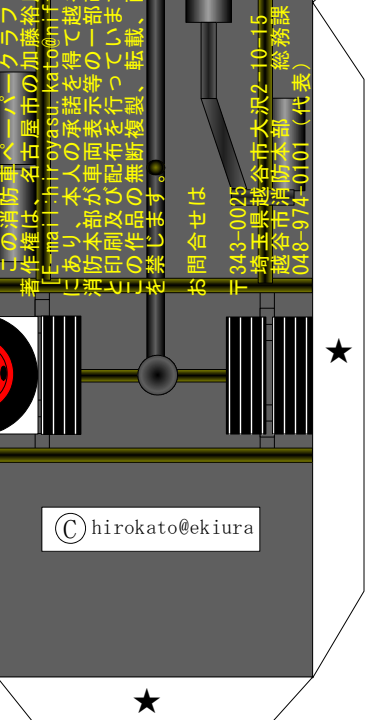
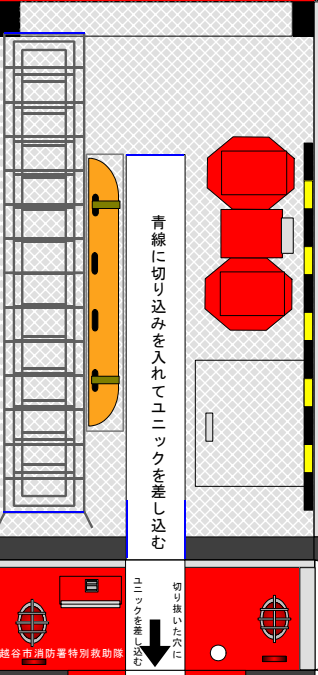
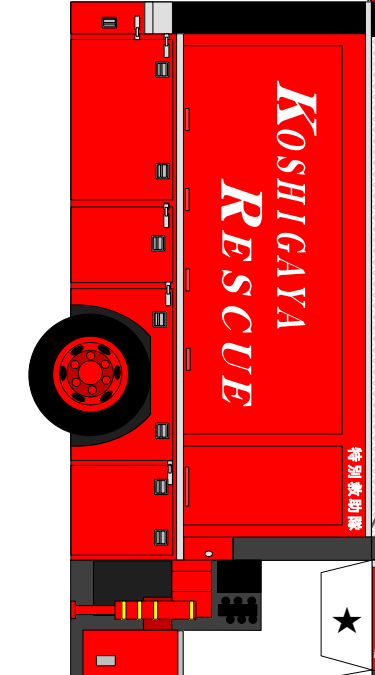
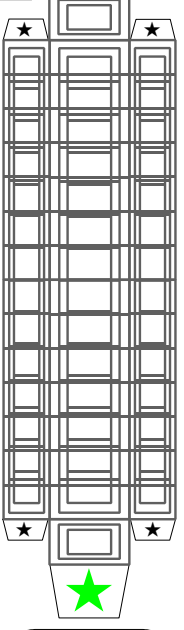
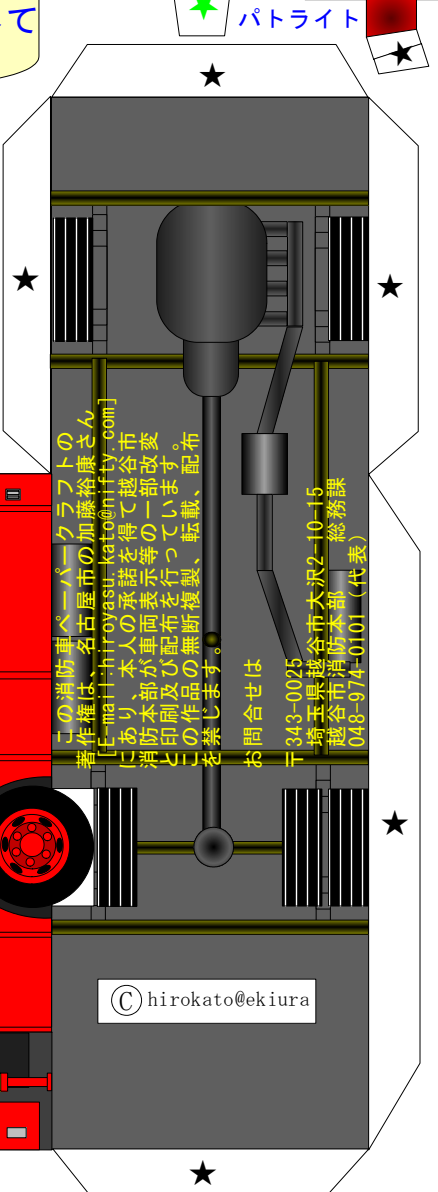
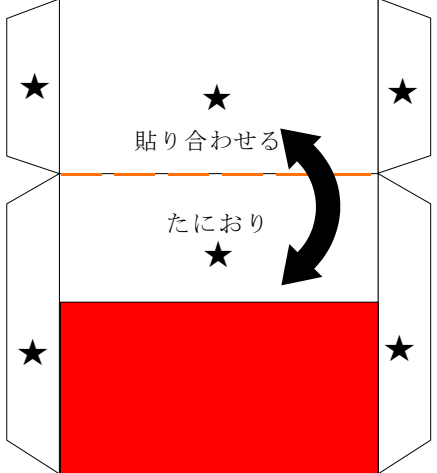

火あそびはにやめようね！

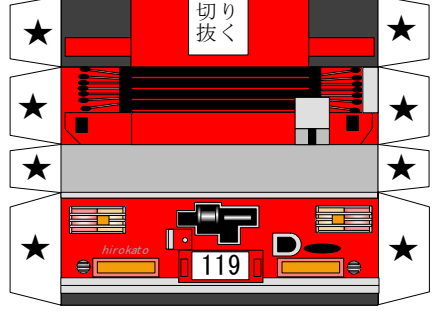

© hirokato@ekiura

この消防車ペーパークラフトの著作権は、石古屋市の加藤裕康さん
 著作権は、石古屋市の加藤裕康さん
 あり、本人の承諾を得て越谷市
 消防本部が車両表示等の一部改変
 印刷及び配布を行っています。
 無断複製、転載、配布
 の作品を禁止します。
 お問い合わせは
 〒343-0025
 埼玉県越谷市木沢2-10-15
 越谷市消防本部 総務課
 048-974-0101 (代表)