

測定場所：七左保育所

住所：七左町1-184

測定日時：平成23年11月8日(火) 12:29~15:20

天気：晴れ

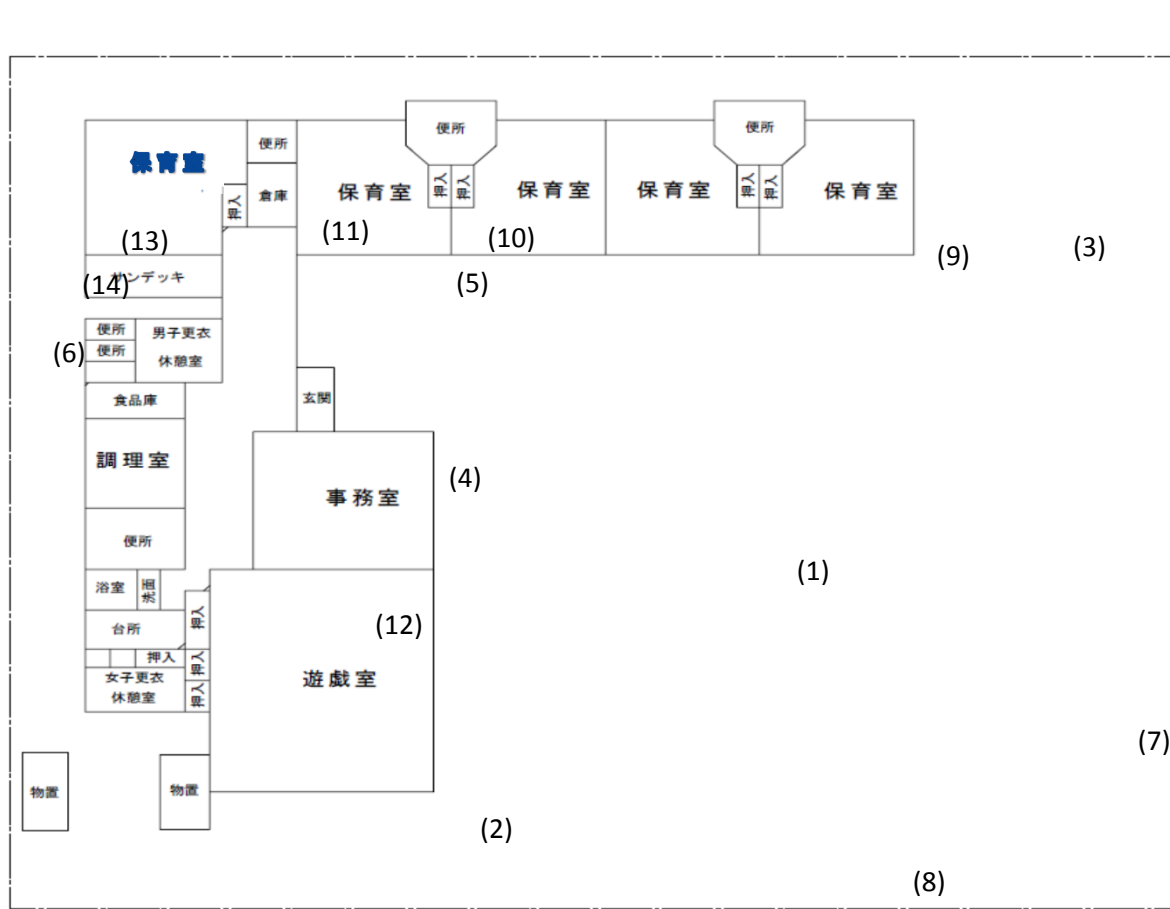

| 測定地点 | 測定結果 (マイクロシーベルトパーアワー) | | |
|---------------|--------------------------|--------|------|
| | 地上5cm | 地上50cm | 地上1m |
| (1) 園庭 | 0.11 | 0.09 | 0.08 |
| (2) 砂場 | 0.10 | 0.09 | 0.09 |
| (3) 遊具 | 0.10 | 0.09 | 0.09 |
| (4) 雨樋A | 0.13 | 0.09 | 0.09 |
| (5) 雨樋B | 0.09 | 0.08 | 0.07 |
| (6) 雨樋C | 1.33 | 0.34 | 0.14 |
| (7) 植物A | 0.13 | 0.12 | 0.11 |
| (8) 植物B | 0.14 | 0.11 | 0.10 |
| (9) 排水溝 | 0.11 | 0.10 | 0.09 |
| (10) 保育室(3歳児) | 0.07 | 0.06 | 0.07 |
| (11) 保育室(2歳児) | 0.05 | 0.06 | 0.05 |
| (12) 遊戯室(ホール) | 0.07 | 0.07 | 0.06 |
| (13) 保育室(3歳児) | 0.05 | 0.06 | 0.05 |
| (14) その他 | 0.08 | 0.09 | 0.08 |