

令和4年度

越谷市病院事業会計決算書

越谷市

目 次

決算書類	1
(1) 令和4年度 越谷市病院事業決算報告書	2
(2) 令和4年度 越谷市病院事業損益計算書	4
(3) 令和4年度 越谷市病院事業欠損金計算書	6
(4) 令和4年度 越谷市病院事業欠損金処理計算書	6
(5) 令和4年度 越谷市病院事業貸借対照表	8
決算附属書類	13
(1) 令和4年度 越谷市病院事業報告書	14
(2) 令和4年度 越谷市病院事業キャッシュ・フロー計算書	31
(3) 収益費用明細書	32
(4) 固定資産明細書	36
(5) 企業債明細書	36

決 算 書 類

令和4年度 越谷市病院事業決算報告書

(1) 収益的収入及び支出

収入

区 分	予 算 額			合 計
	当初予算額	補正予算額	地方公営企業法第24条第3項の規定による支出額に係る財源充当額	
第1款 病院事業収益	円 12,100,000,000	円 203,000,000	円 0	円 12,303,000,000
第1項 医業収益	10,592,500,000	0	0	10,592,500,000
第2項 医業外収益	1,358,500,000	203,000,000	0	1,561,500,000
第3項 特別利益	149,000,000	0	0	149,000,000

支出

区 分	予 算 額					小 計
	当初予算額	補正予算額	予備費支出額	流用増減額	地方公営企業法第24条第3項の規定による支出額	
第1款 病院事業費用	円 12,100,000,000	円 203,000,000	円 0	円 0	円 0	円 12,303,000,000
第1項 医業費用	11,972,500,000	203,000,000	0	0	0	12,175,500,000
第2項 医業外費用	104,300,000	0	0	640,000	0	104,940,000
第3項 特別損失	13,200,000	0	0	△ 640,000	0	12,560,000
第4項 予備費	10,000,000	0	0	0	0	10,000,000

(2) 資本的収入及び支出

収入

区 分	予 算 額			地方公営企業法第26条の規定による繰越額に係る財源充当額	継続費 繰越額に係る財源充当額
	当初予算額	補正予算額	小 計		
第1款 資本的収入	円 630,200,000	円 0	円 630,200,000	円 0	円 0
第1項 企業債	430,000,000	0	430,000,000	0	0
第2項 補助金	100,000	0	100,000	0	0
第3項 固定資産売却代金	100,000	0	100,000	0	0
第4項 他会計負担金	200,000,000	0	200,000,000	0	0

支出

区 分	予 算 額				地方公営企業法第26条の規定による繰越額
	当初予算額	補正予算額	流用増減額	小 計	
第1款 資本的支出	円 1,265,500,000	円 0	円 0	円 1,265,500,000	円 10,266,300
第1項 建設改良費	656,800,000	0	△ 4,268,000	652,532,000	10,266,300
第2項 企業債償還金	608,700,000	0	4,268,000	612,968,000	0

※資本的収入額が資本的支出額に対し不足する額 579,916,521円は、当年度分消費税及び地方消費税資本的収支調整

決 算 額	予算額に比べ 決算額の増減	備 考
円 11,917,596,799	円 △ 385,403,201	
10,113,486,446	△ 479,013,554	(うち仮受消費税 27,702,628円)
1,653,508,156	92,008,156	(〃 6,591,489円)
150,602,197	1,602,197	(〃 6,783円)

地方公営企業法第26条第2項の規定による繰越額	合 計	決 算 額	地方公営企業法第26条第2項の規定による繰越額	不 用 額	備 考
円	円	円	円	円	
0	12,303,000,000	12,161,585,276	0	141,414,724	
0	12,175,500,000	12,044,425,143	0	131,074,857	(うち仮払消費税 14,940,622円)
0	104,940,000	104,603,068	0	336,932	(〃 0円)
0	12,560,000	12,557,065	0	2,935	(〃 1,441円)
0	10,000,000	0	0	10,000,000	

合 計	決 算 額	予算額に比べ決算額の増減	備 考
円	円	円	
630,200,000	660,609,902	30,409,902	
430,000,000	430,000,000	0	
100,000	30,609,902	30,509,902	
100,000	0	△ 100,000	
200,000,000	200,000,000	0	

継 続 費 次 繰 越 額	合 計	決 算 額	翌年度繰越額		不 用 額	備 考
			地方公営企業法第26条の規定による繰越額	継 続 費 次 繰 越 額		
円	円	円	円	円	円	
0	1,275,766,300	1,240,526,423	10,065,000	0	10,065,000	25,174,877 (うち仮払消費税)
0	662,798,300	627,559,398	10,065,000	0	10,065,000	25,173,902 1,903,014円)
0	612,968,000	612,967,025	0	0	0	975

額1,903,014円、過年度分損益勘定留保資金578,013,507円で補てんした。

令和4年度 越谷市病院事業損益計算書

(令和4年4月1日～令和5年3月31日)

(単位:円)

1 医業収益			
(1) 入院収益	6,377,858,183		
(2) 外来収益	2,776,518,191		
(3) 他会計負担金	770,000,000		
(4) その他医業収益	161,407,444	10,085,783,818	
2 医業費用			
(1) 給与費	6,698,497,899		
(2) 材料費	2,725,156,233		
(3) 経費	1,766,540,468		
(4) 減価償却費	794,578,316		
(5) 資産減耗費	22,877,332		
(6) 研究研修費	21,834,273	12,029,484,521	
医業損失			1,943,700,703
3 医業外収益			
(1) 受取利息配当金	7,368		
(2) 他会計負担金	330,000,000		
(3) 補助金	1,175,513,098		
(4) 長期前受金戻入	70,823,224		
(5) その他医業外収益	70,573,100	1,646,916,790	
4 医業外費用			
(1) 支払利息	46,075,592		
(2) 長期前払消費税	38,737,277		
(3) 雑損失	2,334,499	87,147,368	1,559,769,422
経常損失			383,931,281

5 特別利益			
(1) 過年度損益修正益	150,595,414	150,595,414	
	<hr/>		
6 特別損失			
(1) 過年度損益修正損	12,555,624	12,555,624	138,039,790
	<hr/>	<hr/>	<hr/>
當年度純損失			245,891,491
前年度繰越欠損金			680,688,303
			<hr/>
當年度未処理欠損金			926,579,794
			<hr/> <hr/>

令和4年度 越谷市病院事業欠損金計算書

(令和4年4月1日～令和5年3月31日)

	資本金	欠 損		
		資本剰余金		
		補助金	受贈財産評価額	寄附金
前年度末残高	6,155,565,454	0	0	0
前年度処理額	0	0	0	0
議会の議決による処理額	0	0	0	0
処理後残高	6,155,565,454	0	0	0
当年度変動額	0	0	0	0
当年度純損失	0	0	0	0
当年度末残高	6,155,565,454	0	0	0

令和4年度 越谷市病院事業欠損金処理計算書

(単位:円)

	資本金	資本剰余金	未処理欠損金
当年度末残高	6,155,565,454	0	△ 926,579,794
議会の議決による処理額	0	0	0
処理後残高	6,155,565,454	0	(繰越欠損金) △ 926,579,794

(単位:円)

金			資本合計
	利益剰余金		
資本剰余金合計	未処理欠損金	利益剰余金合計	
0	△ 680,688,303	△ 680,688,303	5,474,877,151
0	0	0	0
0	0	0	0
	(繰越欠損金)		
0	△ 680,688,303	△ 680,688,303	5,474,877,151
0	△ 245,891,491	△ 245,891,491	△ 245,891,491
0	△ 245,891,491	△ 245,891,491	△ 245,891,491
	(当年度未処理欠損金)		
0	△ 926,579,794	△ 926,579,794	5,228,985,660

令和4年度 越谷市病院事業貸借対照表

(令和5年3月31日現在)

(単位:円)

		資 産 の 部		
1	固定資産			
(1)	有形固定資産			
	イ 建物	7,912,443,717		
	減価償却累計額	<u>△ 4,751,143,375</u>	3,161,300,342	
	ロ 建物附属設備	7,773,760,894		
	減価償却累計額	<u>△ 6,294,335,160</u>	1,479,425,734	
	ハ 構築物	336,705,683		
	減価償却累計額	<u>△ 250,310,681</u>	86,395,002	
	ニ 器械備品	6,151,919,479		
	減価償却累計額	<u>△ 4,033,734,534</u>	2,118,184,945	
	ホ 車両	4,067,800		
	減価償却累計額	<u>△ 1,738,500</u>	2,329,300	
	ヘ リース資産	1,150,176,610		
	減価償却累計額	<u>△ 979,890,585</u>	170,286,025	
	ト 建設仮勘定		<u>19,350,000</u>	
	有形固定資産合計			7,037,271,348
(2)	無形固定資産			
	イ 電話加入権		<u>2,804,700</u>	
	無形固定資産合計			2,804,700
(3)	投資その他資産			
	イ 長期前払消費税		<u>525,002,251</u>	
	投資その他資産合計			<u>525,002,251</u>
	固定資産合計			<u>7,565,078,299</u>
2	流動資産			
(1)	現金預金		89,722,700	
(2)	未収金		2,153,450,051	
(3)	貸倒引当金		△ 9,100,000	
(4)	貯蔵品		132,365,112	
(5)	前払金		1,950,000	
(6)	その他流動資産		<u>493,763</u>	
	流動資産合計			<u>2,368,881,626</u>
	資産合計			<u><u>9,933,959,925</u></u>

負債の部

3 固定負債			
(1) 企業債			
イ 建設改良等の財源に充てるための企業債	2,030,193,323		
ロ その他の企業債	<u>171,062,500</u>		
企業債合計		2,201,255,823	
(2) リース債務		81,137,196	
固定負債合計		<u>2,282,393,019</u>	
4 流動負債			
(1) 企業債			
イ 建設改良等の財源に充てるための企業債	700,604,694		
ロ その他の企業債	<u>7,437,500</u>		
企業債合計		708,042,194	
(2) リース債務		54,897,792	
(3) 未払金		605,227,791	
(4) 引当金			
イ 賞与引当金	<u>320,000,000</u>		
引当金合計		320,000,000	
(5) 預り保証金		4,320,000	
(6) 預り金		40,138,340	
(7) 一時借入金		<u>500,000,000</u>	
流動負債合計		<u>2,232,626,117</u>	
5 繰延収益			
(1) 長期前受金			
イ 補助金	544,122,166		
ロ 他会計負担金	800,000,000		
ハ 受贈財産評価額	2,600,000		
ニ 寄附金	<u>124,400</u>		
長期前受金合計		1,346,846,566	
(2) 長期前受金収益化累計額		<u>△ 1,156,891,437</u>	
繰延収益合計			189,955,129
負債合計			<u>4,704,974,265</u>
6 資本金			6,155,565,454
7 剰余金			
(1) 欠損金			
イ 当年度未処理欠損金	<u>926,579,794</u>		
欠損金合計		<u>926,579,794</u>	
剰余金合計			<u>△ 926,579,794</u>
資本金合計			<u>5,228,985,660</u>
負債・資本金合計			<u>9,933,959,925</u>

資本の部

注記事項

1 重要な会計方針に係る事項に関する注記

(1) たな卸資産の評価基準及び評価方法

- ・貯蔵品 先入先出法による原価法

(2) 固定資産の減価償却の方法

- ・有形固定資産(リース資産を除く)
 - ・定額法によっている。
 - ・主な耐用年数
建物 29～50年
建物附属設備 6～15年
器械備品 3～15年
- ・無形固定資産(リース資産を除く)
定額法によっている。
- ・所有権移転ファイナンス・リース取引に係るリース資産
自己所有の固定資産に適用する減価償却方法と同一の方法を採用している。
- ・所有権移転外ファイナンス・リース取引に係るリース資産
リース期間を耐用年数とし、残存価額を零とする定額法を採用している。

(3) 引当金の計上方法

- ・賞与引当金…… 職員の期末・勤勉手当の支給に備えるため、当事業年度末における支給見込額に基づき、当事業年度の負担に属する額を計上している。
- ・貸倒引当金…… 債権の不納欠損による損失に備えるため、実績率等による回収不能見込額を計上している。
- ・退職給付引当金・ 当市全体で埼玉県市町村総合事務組合に加入しており、尚且つ、積立額が充足していることを踏まえ、また、病院としての負担は一般負担金のみであることから、引当金の計上を行わないものとする。

(4) 消費税等の会計処理

- ・消費税及び地方消費税の会計処理は税抜方式によっている。なお、控除対象外消費税については、当該事業年度の費用として処理している。ただし、固定資産に係る控除対象外消費税については、長期前払消費税勘定に計上し、20年間で均等償却を行っている。

2 貸借対照表等に関する注記

(1) 企業債の償還に係る他会計の負担

- ・企業債残高のうち一般会計等の負担見込額は1,744,958,678円である。

3 リース契約により使用する固定資産に関する注記

(1) オペレーティング・リース取引に係る未経過リース料相当額

1年内	4,670,212円
<u>1年超</u>	<u>11,356,488円</u>
計	16,026,700円

4 その他の注記

(1) 引当金の取崩し

・賞与引当金

当事業年度において、期末手当及び勤勉手当を支給するため、賞与引当金320,000,000円を取り崩した。

・貸倒引当金

当事業年度において、債権の不納欠損処理をするため、貸倒引当金6,000,000円を取り崩した。

(2) 長期継続契約に係るリース債務

・通常の売買取引の方法に準じた会計処理を行ったリース取引に係るリース債務のうち、地方自治法第234条の3に基づく長期継続契約に係るものは次の金額である。

短期リース債務	54,897,792円
<u>長期リース債務</u>	<u>81,137,196円</u>
計	136,034,988円

決算附属書類

令和4年度越谷市病院事業報告書

1 概 況

(1) 総括事項

近年、高齢化の進展に伴い、ますます多様化する医療ニーズや医療技術の進歩に対応した先進的な医療や救急医療の充実など、安全で良質、かつ患者が満足できる医療を継続して提供することが市立病院に望まれています。

このような状況の中、令和4年度(2022年度)においては、新型コロナウイルス感染症に対する医療提供を維持しつつ、市民の多様な医療需要に的確に応えるため、全身血管撮影装置及び生理機能検査システムを更新するとともに、医師・看護師の確保に努め、より質の高い医療の提供を図りました。

業務状況は、入院延患者数 105,471 人(1日平均 289.0人)、外来延患者数 196,896 人(診療日1日平均 810.3人)で、前年度に比べ入院延患者数が 2,142 人の増加、外来延患者数が 4,485 人の減少となっています。

決算状況は、収益的収入及び支出において、事業収益は 11,883,296,022 円で前年度対比 259,955,416 円(2.2%)の増加、事業費用は 12,129,187,513 円で前年度対比 611,754,317 円(5.3%)の増加となりました。

主な内容は、収益では入院収益で 263,850,753 円の増加、外来収益で 50,464,678 円の減少、新型コロナウイルス感染症に関する医療機関向け補助制度などの補助金で 50,277,098 円の増加となりました。

なお、一般会計からの繰入金は 1,300,000,000 円で、医業収益の他会計負担金として 770,000,000 円、医業外収益の他会計負担金として 330,000,000 円、資本的収入の他会計負担金として 200,000,000 円をそれぞれ計上しました。

費用では給与費で 89,702,918 円の増加、材料費で 96,128,209 円の増加、経費で 200,398,110 円の増加、減価償却費で 211,077,452 円の増加となりました。

その結果、収支は 245,891,491 円の当年度純損失となりました。

資本的収入及び支出は、収入が 660,609,902 円で企業債 430,000,000 円、他会計負担金 200,000,000 円、補助金 30,609,902 円となりました。支出が 1,240,526,423 円で建設改良費 627,559,398 円、企業債償還金 612,967,025 円となりました。

(2) 経営指標に関する事項

令和4年度決算における経営成績について、経営の健全性を示す経常収支比率については、96.8%となっています。医業収益は令和3年度に比べて増加したものの、新型コロナウイルス感染症の流行前と比較すると依然として減少している状況であり、さらに光熱水費の高騰や物価上昇に伴う診療材料費の増加等により純損失を計上することとなりました。

また、病床利用率についても医業収益と同様に減少している状況が続いているため、今後の感染症の動向をみながら例年並みの利用率に戻すことを目指します。

<経営指標の推移>

(単位:%)

	H30	R1	R2	R3	R4
経常収支比率	99.2	98.0	101.5	99.7	96.8
修正医業収支比率(①/②)	89.1	87.6	81.0	79.7	77.4
病床利用率(稼働病床数)	82.3	78.9	68.9	65.5	66.9

<参考値>

(単位:円)

	H30	R1	R2	R3	R4
医業収益 A	10,643,822,845	10,607,791,395	9,898,762,047	9,873,330,961	10,085,783,818
他会計負担金 B	750,000,000	770,000,000	770,000,000	770,000,000	770,000,000
修正医業収益 ① (A - B)	9,893,822,845	9,837,791,395	9,128,762,047	9,103,330,961	9,315,783,818
医業費用 ②	11,103,249,916	11,224,531,246	11,269,350,025	11,422,097,681	12,029,484,521
純利益	-97,569,455	-86,992,327	313,901,787	105,907,410	-245,891,491

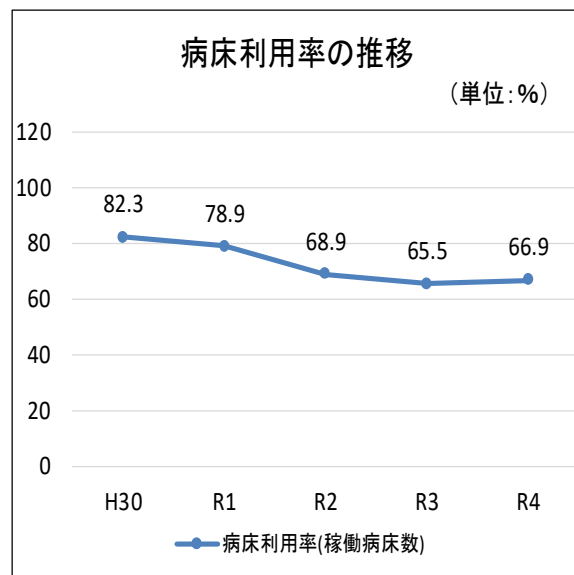
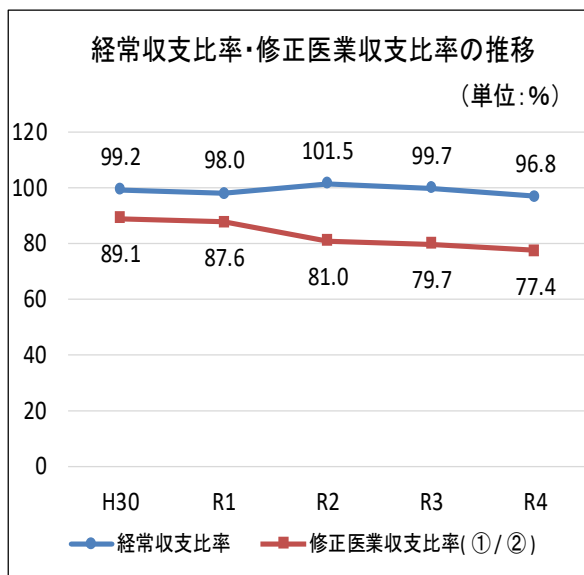

(3) 議会議決事項

議案番号	件名	提出年月日	議決年月日
第61号議案	越谷市立病院の診療費等に関する条例の一部を改正する条例制定について	令和4年9月1日	令和4年9月28日
第85号議案	令和3年度越谷市病院事業会計決算認定について	令和4年9月1日	令和4年9月28日
第107号議案	令和4年度越谷市病院事業会計補正予算(第1号)について	令和4年12月1日	令和4年12月20日
第26号議案	令和4年度越谷市病院事業会計補正予算(第2号)について	令和5年2月24日	令和5年3月16日
第36号議案	令和5年度越谷市病院事業会計予算について	令和5年2月24日	令和5年3月16日

(4) 職員に関する事項

職種別	年度当初	異動		年度末	摘 要
		増	減		
医師	93 (0)	16 (0)	15 (0)	94 (0)	院長1・副院長2・診療部長1・副診療部長2・科部長19 ・副科部長14・医長14・医師23・任期付医師5 ・研修医13
	1 (107)	0 (32)	1 (32)	0 (107)	医師(107)
看護職員	384 (14)	5 (0)	8 (0)	381 (14)	助産師35(1)・看護師346(13)
	0 (19)	0 (1)	0 (1)	0 (19)	看護師(17)・准看護師(2)
医療技術員	95 (3)	2 (0)	2 (0)	95 (3)	薬剤師22(1)・臨床検査技師24(2)・臨床工学技士3 ・診療放射線技師21・栄養士5・理学療法士13 ・作業療法士3・言語聴覚士2・視能訓練士2
	0 (11)	0 (3)	0 (1)	0 (13)	薬剤師(4)・臨床検査技師(7)・栄養士(1)・臨床心理士(1)
事務職員	31 (1)	0 (0)	0 (0)	31 (1)	庶務課(含む部長)15・医事課14(1)・栄養科1 ・看護部1
	0 (25)	0 (0)	0 (1)	0 (24)	庶務課(4)・医事課(12)・薬剤科(2)・リハビリテーション科(1)・放射線科(2)・看護部(3)
技術職員	8 (0)	0 (0)	0 (0)	8 (0)	庶務課8
	0 (0)	0 (0)	0 (0)	0 (0)	
業務職員	25 (0)	0 (0)	0 (0)	25 (0)	調理師15・医療業務員8・技能員2
	0 (63)	0 (4)	0 (1)	0 (66)	調理師(10)・医療業務員(56)
計	636 (18)	23 (0)	25 (0)	634 (18)	
	1 (225)	0 (40)	1 (36)	0 (229)	

※下段は会計年度任用職員

※()は短時間勤務職員

(5) 料金その他供給条件の設定に関する事項

・診療報酬について

改定の概要

令和4年度(2022年度)の診療報酬改定では、「新興感染症等にも対応できる質の高い医療提供体制の構築」や「医師等の働き方改革の推進」が重点課題とされ、医療機関等における感染防止対策の取組や地域の医療機関等が連携して実施する感染症対策の取組を更に推進する観点から「感染防止対策加算」を「感染対策向上加算」へ改称するとともに点数が引き上げられ、また、地域でコロナ医療など一定の役割を担う医療機関において、勤務する看護職員の処遇を改善するための措置を実施している場合の評価として「看護職員処遇改善評価料」が新設されました。

その他、一般病棟用の重症度、医療・看護必要度に係る評価項目及び該当患者割合の基準見直しや、外来機能の明確化及び医療機関間の連携を推進する観点から「紹介受診重点医療機関入院診療加算」の新設、不妊治療の保険適用等がありました。

改定の幅

診療報酬全体 $\Delta 0.94\%$
(本体: $+0.43\%$ 、薬価: $\Delta 1.35\%$ 、材料価格: $\Delta 0.02\%$)

2 工 事

(1) 建設工事の概況(1,000,000円以上のもの)

(単位:円)

工 事 名	工 事 内 容	工 事 費	着工年月日	完成年月日	備 考
冷却水ポンプ電源盤改修工事	冷却水ポンプ電源盤内の設備を更新する工事	4,488,000 (4,488,000)	令和3年11月22日	令和4年6月29日	
外来照明LED化工事	省エネと老朽化による改修工事	5,778,300 (9,628,300)	令和4年1月31日	令和4年9月28日	
手術室空調機改修実施設計業務委託	手術室の空調設備を改修するための実施設計委託	9,680,000	令和4年6月20日	令和5年2月28日	
エレベーター改修工事(新棟)	老朽化による改修工事	38,500,000	令和4年7月12日	令和5年3月2日	
車椅子対応トイレ整備工事	車椅子対応トイレを設置する工事	21,340,000	令和4年11月14日	令和5年3月8日	
待合ホール事務スペース設置工事	待合ホールに事務スペースを設置する工事	6,710,000 (16,775,000)	令和5年2月6日	令和5年9月29日 (見込)	

※工事費()内は契約金額。

(2) 保存工事の概況(1,000,000円以上のもの)

(単位:円)

工 事 名	工 事 内 容	工 事 費	着工年月日	完成年月日	備 考
2階栄養相談室パーティション設置修繕	パーティション等の設置	1,298,000	令和4年6月20日	令和4年8月30日	
麻酔器修繕	動作不良部品等の交換	1,495,791	令和4年9月13日	令和4年11月23日	
核医学画像診断装置修繕	動作不良部品等の交換	9,207,000	令和4年10月12日	令和4年12月14日	
超音波手術装置修繕	動作不良部品等の交換	1,760,000	令和4年11月25日	令和4年12月16日	
放射線治療装置修繕	動作不良部品等の交換	7,810,000	令和4年12月1日	令和4年12月1日	
光干渉断層計修繕	動作不良部品等の交換	1,320,000	令和5年1月17日	令和5年3月30日	
超音波診断装置修繕	動作不良部品等の交換	1,856,800	令和5年1月17日	令和5年1月1日	
駐車券発行機入替修繕	東側駐車場発券機の設置(1か所)	1,265,000	令和5年2月9日	令和5年3月27日	

3 業 務

(1)業務量(診療患者数)

入 院

区 分	年 度	令和4年度	令和3年度	比 較		備 考
				増 減	比 率 (%)	
患者延人員		105,471 人	103,329 人	2,142 人	2.1	
1日平均患者数		289.0 人	283.1 人	5.9 人	2.1	
1人1日当り診療収益		60,470 円	59,170 円	1,300 円	2.2	
入院収益総額		6,377,858,183 円	6,114,007,430 円	263,850,753 円	4.3	

外 来

区 分	年 度	令和4年度	令和3年度	比 較		備 考
				増 減	比 率 (%)	
患者延人員		196,896 人	201,381 人	△ 4,485 人	△ 2.2	
診療日当り 1日平均患者数		810.3 人	832.2 人	△ 21.9 人	△ 2.6	
1人1日当り診療収益		14,101 円	14,038 円	63 円	0.4	
外来収益総額		2,776,518,191 円	2,826,982,869 円	△ 50,464,678 円	△ 1.8	

科別延患者数

月 別		科 別							
		内 科	呼吸器科	循環器科	消化器科	外 科	婦人科	産 科	脳神経外科
入	4	504	1,034	531	1,077	998	843	413	902
	5	532	940	581	1,065	1,253	846	336	1,016
	6	473	822	420	1,000	1,247	858	405	867
	7	613	833	455	1,189	1,162	687	397	824
	8	536	829	496	876	915	425	487	891
	9	507	994	383	984	846	586	455	745
	10	522	759	331	1,054	987	707	473	844
	11	510	1,097	687	1,044	1,037	748	437	735
	12	565	1,046	671	1,017	1,109	833	412	969
	1	505	1,233	859	1,182	1,051	718	349	1,083
	2	510	865	655	1,098	1,135	689	326	821
	院	3	561	835	796	1,211	1,155	921	293
計		6,338	11,287	6,865	12,797	12,895	8,861	4,783	10,443
診療日数 (日)		365	365	365	365	365	365	365	365
1日平均 患者数		17.4	30.9	18.8	35.1	35.3	24.3	13.1	28.6
構成比率 (%)		6.0	10.7	6.5	12.1	12.2	8.4	4.6	9.9
外 来	4	1,625	842	1,046	1,672	1,333	1,911	404	517
	5	1,491	786	1,054	1,610	1,294	1,804	441	451
	6	1,727	864	1,124	1,948	1,478	1,954	503	576
	7	1,664	897	1,034	1,801	1,386	1,843	502	502
	8	1,658	947	1,145	1,709	1,416	1,861	524	523
	9	1,684	928	1,106	1,831	1,367	2,000	558	522
	10	1,563	896	1,054	1,825	1,403	1,892	491	482
	11	1,562	926	1,120	1,782	1,444	1,921	466	446
	12	1,738	938	1,141	1,892	1,305	1,752	451	549
	1	1,605	881	1,031	1,740	1,302	1,666	404	584
	2	1,510	826	1,041	1,678	1,220	1,631	377	415
	3	1,705	838	1,160	1,998	1,553	1,932	449	550
	計	19,532	10,569	13,056	21,486	16,501	22,167	5,570	6,117
	診療日数 (日)	243	243	243	243	243	243	243	243
	診療日当り 1日平均患者数	80.4	43.5	53.7	88.4	67.9	91.2	22.9	25.2
	構成比率 (%)	9.9	5.4	6.6	10.9	8.4	11.3	2.8	3.1

(単位:人)

神経内科	放射線科	小児科	皮膚科	泌尿器科	麻酔科	眼 科	耳 鼻 咽喉科	整形外科	合 計
299	—	282	16	258	—	66	116	1,362	8,701
319	—	202	0	252	—	70	75	1,503	8,990
270	—	260	17	332	—	168	81	1,386	8,606
242	—	337	11	325	—	145	54	1,414	8,688
238	—	339	9	261	—	57	104	1,282	7,745
316	—	281	23	338	—	44	124	1,245	7,871
237	—	391	31	354	—	105	92	1,441	8,328
371	—	384	30	307	—	52	96	1,487	9,022
383	—	326	24	354	—	66	100	1,597	9,472
413	—	252	61	376	—	84	96	1,727	9,989
422	—	229	45	363	—	86	88	1,374	8,706
406	—	301	20	351	—	114	166	1,477	9,353
3,916	—	3,584	287	3,871	—	1,057	1,192	17,295	105,471
365	—	365	365	365	—	365	365	365	365
10.7	—	9.8	0.8	10.6	—	2.9	3.3	47.4	289.0
3.7	—	3.4	0.3	3.7	—	1.0	1.1	16.4	100.0
515	287	1,100	544	1,195	132	522	684	1,512	15,841
523	276	1,231	575	1,019	123	512	705	1,488	15,383
624	379	1,316	658	1,235	128	622	761	1,640	17,537
490	370	1,447	667	1,118	136	552	625	1,409	16,443
552	351	1,469	572	1,127	136	500	778	1,485	16,753
556	303	1,334	682	1,214	164	508	753	1,407	16,917
594	278	1,321	576	1,175	133	570	723	1,438	16,414
546	267	1,331	595	1,123	132	554	716	1,481	16,412
584	336	1,437	596	1,200	140	513	730	1,427	16,729
548	176	1,155	544	1,092	114	489	681	1,429	15,441
477	308	1,309	527	1,027	125	592	727	1,336	15,126
639	304	1,602	643	1,248	146	659	937	1,537	17,900
6,648	3,635	16,052	7,179	13,773	1,609	6,593	8,820	17,589	196,896
243	243	243	243	243	243	243	243	243	243
27.4	15.0	66.1	29.5	56.7	6.6	27.1	36.3	72.4	810.3
3.4	1.8	8.2	3.6	7.0	0.8	3.4	4.5	8.9	100.0

(2) 事業収入に関する事項

科 目	令和4年度		令和3年度		比 較	
	金 額 (円)	構成比 (%)	金 額 (円)	構成比 (%)	増 減 額 (円)	増 減 率 (%)
病院事業収益	11,883,296,022	100.0	11,623,340,606	100.0	259,955,416	2.2
医業収益	10,085,783,818	84.9	9,873,330,961	84.9	212,452,857	2.2
入 院 収 益	6,377,858,183	53.7	6,114,007,430	52.6	263,850,753	4.3
外 来 収 益	2,776,518,191	23.4	2,826,982,869	24.3	△ 50,464,678	△ 1.8
他 会 計 負 担 金	770,000,000	6.5	770,000,000	6.6	0	0.0
その他医業収益	161,407,444	1.3	162,340,662	1.4	△ 933,218	△ 0.6
医業外収益	1,646,916,790	13.8	1,601,921,645	13.8	44,995,145	2.8
受取利息配当金	7,368	0.0	9,913	0.0	△ 2,545	△ 25.7
他 会 計 負 担 金	330,000,000	2.7	330,000,000	2.8	0	0.0
補 助 金	1,175,513,098	9.9	1,125,236,000	9.7	50,277,098	4.5
長期前受金戻入	70,823,224	0.6	70,520,494	0.6	302,730	0.4
その他医業外収益	70,573,100	0.6	76,155,238	0.7	△ 5,582,138	△ 7.3
特別利益	150,595,414	1.3	148,088,000	1.3	2,507,414	1.7
過年度損益修正益	150,595,414	1.3	148,088,000	1.3	2,507,414	1.7

(3) 事業費に関する事項

科 目	令和4年度		令和3年度		比 較	
	金 額 (円)	構成比 (%)	金 額 (円)	構成比 (%)	増 減 額 (円)	増 減 率 (%)
病院事業費用	12,129,187,513	100.0	11,517,433,196	100.0	611,754,317	5.3
医業費用	12,029,484,521	99.2	11,422,097,681	99.2	607,386,840	5.3
給 与 費	6,698,497,899	55.2	6,608,794,981	57.4	89,702,918	1.4
材 料 費	2,725,156,233	22.5	2,629,028,024	22.8	96,128,209	3.7
経 費	1,766,540,468	14.6	1,566,142,358	13.6	200,398,110	12.8
減 価 償 却 費	794,578,316	6.5	583,500,864	5.1	211,077,452	36.2
資 産 減 耗 費	22,877,332	0.2	12,219,281	0.1	10,658,051	87.2
研 究 研 修 費	21,834,273	0.2	22,412,173	0.2	△ 577,900	△ 2.6
医業外費用	87,147,368	0.7	86,020,714	0.7	1,126,654	1.3
支 払 利 息	46,075,592	0.4	53,873,430	0.4	△ 7,797,838	△ 14.5
長期前払消費税	38,737,277	0.3	31,891,788	0.3	6,845,489	21.5
雑 損 失	2,334,499	0.0	255,496	0.0	2,079,003	813.7
特別損失	12,555,624	0.1	9,314,801	0.1	3,240,823	34.8
過年度損益修正損	12,555,624	0.1	9,314,801	0.1	3,240,823	34.8

(4) その他主要な事項

該当項目なし

4 会 計

(1)重要契約の要旨

ア 器械備品購入(1,000,000円以上のもの)

品 名	数量	用 途	購入費(円)	契約年月日	備 考
手術用超音波診断装置	1	手術室	8,854,890	令和4年4月28日	
哺乳瓶洗浄機、滅菌機	1	栄養科	8,690,000	令和4年4月28日	
Oアームシステム	1	手術室	57,068,000	令和4年5月6日	
ステーションワゴン(ミニバン)	1	庶務課	2,469,500	令和4年6月3日	
上部消化管用経鼻ビデオスコープ	1	内視鏡センター	2,695,000	令和4年6月6日	
上部消化管汎用ビデオスコープ	1	内視鏡センター	3,385,800	令和4年6月7日	
セントラルモニタ	1	7-2病棟	5,478,000	令和4年7月4日	
手術用照明器	1	分娩室	2,629,000	令和4年7月12日	
メグジョイナチュラル回転タイプ	1	産科外来	2,112,000	令和4年7月12日	
新生児用ベッド(コット)	5	4-2病棟	1,027,950	令和4年7月12日	
麻酔器	1	手術室	4,488,000	令和4年7月13日	
手術用照明器	1	手術室	4,774,000	令和4年7月20日	
血液ガス分析装置	1	臨床検査科	3,135,000	令和4年7月29日	
除細動器、AED	1	ME機器室	2,420,000	令和4年7月29日	
ビッグセルアイズセット	1	マットレス倉庫	2,035,000	令和4年7月29日	
採尿蓄量比重測定装置	1	3-1病棟	1,320,000	令和4年7月29日	
超音波画像診断装置	1	産科外来	9,790,000	令和4年8月5日	
全自動遺伝子解析装置増設	1	臨床検査科	5,830,000	令和4年8月10日	
内視鏡システム	1	手術室	13,200,000	令和4年8月25日	
電気メス	1	手術室	4,290,000	令和4年8月26日	
スライディングテーブル	1	眼科外来	1,320,000	令和4年8月30日	
バイオハザード対策用キャビネット	1	抗がん剤調製室	4,015,000	令和4年9月1日	
セントラルモニタ	1	7-1病棟	24,750,000	令和4年9月5日	
生理機能検査システム	1	生理機能検査室	74,800,000	令和4年9月12日	
超音波診断装置	1	泌尿器科外来	4,070,000	令和4年9月20日	
ナビゲーションシステム	1	手術室	24,200,000	令和4年9月29日	
インピーダンスオージオメータ	1	生理機能検査室	2,094,400	令和4年9月29日	
全身血管撮影装置	1	アンギオ室	137,500,000	令和4年10月6日	
腹腔鏡手術システム	1	手術室	14,949,000	令和4年10月28日	
大動脈バルーンポンプ	1	心臓カテーテル室	11,000,000	令和4年10月31日	
超音波診断装置用探触子	1	手術室	2,288,000	令和4年11月15日	
多機能自動汚物容器洗浄装置	2	4-1病棟、6-1病棟	2,233,000	令和4年11月24日	

品名	数量	用途	購入費(円)	契約年月日	備考
YAGレーザー	1	眼科外来	8,580,000	令和4年12月22日	
減圧沸騰式洗浄器	1	中央滅菌室	5,388,900	令和4年12月27日	
個人用透析装置	1	ME機器室	1,815,000	令和4年12月27日	
Valleylab FT10エネルギープラットフォーム	1	手術室	1,980,000	令和5年1月27日	
超音波診断装置	1	7-1病棟	3,712,500	令和5年1月30日	
問診システム	1	医事課	3,711,950	令和5年1月30日	

イ 委託契約に関する事項(1,000,000円以上のもの)

契約年月日	契約金額(円)	契約の内容	契約の相手方
平成29年9月27日	25,740,000 (255,528,000)	物品供給管理システム業務委託 (債務負担行為H29.10~R4.9)	アルフレッサメディカルサービス株式会社
令和元年7月22日	583,440 (3,401,640)	職員食堂運営業務委託 (長期継続契約R元.10~R4.9)	株式会社デンシヨク
令和2年5月20日	21,436,800 (68,239,600)	電気設備及び空調設備等運転業務委託 (長期継続契約R2.6~R5.7)	日建総業株式会社
令和3年5月7日	19,066,668 (60,694,700)	電話交換業務委託 (長期継続契約R3.6~R6.7)	日建総業株式会社
令和3年5月19日	107,704,476 (336,908,000)	清掃業務委託 (長期継続契約R3.6~R6.7)	旭ビル管理株式会社 越谷営業所
令和3年5月19日	66,510,950 (208,925,376)	警備業務委託 (長期継続契約R3.6~R6.7)	旭ビル管理株式会社 越谷営業所
令和4年2月25日	3,839,000 (3,839,000)	病院庭園管理及び敷地外駐車場除草等業務委託 (債務負担行為R4.4~R5.3)	株式会社東武園芸
令和4年4月1日	55,440,000	MRI・CT・心血管造影撮影装置保守管理業務委託	シーメンスヘルスケア株式会社 さいたま営業所
令和4年4月1日	49,500,000	医療情報システム(基幹システム)保守管理委託	日本電気株式会社 関東甲信越支社
令和4年4月1日	32,128,800	医療情報システム(部門システム)保守管理委託	日本電気株式会社 関東甲信越支社
令和4年4月1日	30,360,000	医療情報システム運用支援業務委託	日本電気株式会社 関東甲信越支社
令和4年4月1日	25,819,200	放射線治療装置保守管理業務委託	キャノンメディカルシステムズ株式会社 埼玉支店
令和4年4月1日	19,140,000	X線CT装置(東芝製)保守点検業務委託	キャノンメディカルシステムズ株式会社 埼玉支店
令和4年4月1日	17,232,600	情報ネットワークシステム保守管理委託	NECフィールディング株式会社 埼玉支店
令和4年4月1日	10,164,000	血管造影X線診断装置(Allura Xper FD20)保守管理業務委託	株式会社フィリップス・ジャパン
令和4年4月1日	9,933,000	昇降機保守管理業務委託	三菱電機ビルソリューションズ株式会社
令和4年4月1日	9,768,000	医療用画像管理システム保守管理委託	PSP株式会社 埼玉営業所
令和4年4月1日	8,085,000	空調用自動制御機器保守管理委託	ジョンソンコントロールズ株式会社 北関東支店
令和4年4月1日	7,277,160	核医学画像診断装置保守管理業務委託	株式会社栗原医療器械店 さいたま支店
令和4年4月1日	6,534,000	搬送設備保守管理委託	株式会社日本シューター
令和4年4月1日	5,697,560	消化器内視鏡包括保守管理業務委託	オリンパスマーケティング株式会社 さいたま支店
令和4年4月1日	4,620,000	吸収式冷温水発生機保守点検委託	川重冷熱工業株式会社 北関東支店

契約年月日	契約金額(円)	契約の内容	契約の相手方
令和4年4月1日	4,252,600	人工呼吸器(IMI社製)保守管理業務委託	アイ・エム・アイ株式会社
令和4年4月1日	4,070,000	X線透視撮影装置保守点検業務委託	富士フイルムヘルスケアシステムズ株式会社 関東サービス部
令和4年4月1日	4,012,800	薬剤管理指導業務システム保守管理委託	株式会社アイシーエム
令和4年4月1日	3,930,300	生理機能検査システム保守管理委託	日本光電工業株式会社 北関東支店
令和4年4月1日	3,645,312	採血管準備システム保守管理業務委託	株式会社メディセオ さいたま病院支店
令和4年4月1日	3,391,696	富士コンピューテッドラジオグラフィシステム保守管理業務委託	富士フイルムメディカル株式会社 北関東支社
令和4年4月1日	2,964,500	結石破碎装置保守管理業務委託	株式会社栗原医療器械店 さいたま支店
令和4年4月1日	2,668,050	フラットパネルディテクタシステム保守管理業務委託	コニカミノルタジャパン株式会社ヘルスケアカンパニー埼玉営業所
令和4年4月1日	2,296,800	電話交換機設備保守管理委託	東陽工業株式会社 北関東支店
令和4年4月1日	2,189,440	内視鏡手術機器包括保守管理業務委託	オリンパスマーケティング株式会社 さいたま支店
令和4年4月1日	2,028,400	滅菌装置(ウドノ製)保守管理業務委託	株式会社ウドノ医機
令和4年4月1日	1,950,960	情報資産管理システム保守管理委託	NECフィールディング株式会社 埼玉支店
令和4年4月1日	1,867,800	臨床検査情報システム保守管理委託	株式会社エイアンドティー
令和4年4月1日	1,782,000	循環器動画ネットワークシステム保守管理委託	株式会社ウイン・インターナショナル 第四営業部埼玉営業所
令和4年4月1日	1,430,000	三次元画像解析ワークステーション保守管理業務委託	アミン株式会社
令和4年4月1日	1,280,400	部門システム共通基盤保守管理委託	日本電気株式会社 関東甲信越支社
令和4年4月1日	1,266,870	病院駐車場設備保守点検業務委託	アマノ株式会社 大宮支店
令和4年4月1日	1,254,000	院内LAN機器(情報系システム)保守管理委託	日本電気株式会社 関東甲信越支社
令和4年4月1日	1,249,996	アコマ全身麻酔器保守管理業務委託	アコマ医科工業株式会社 営業本部営業部北関東営業所
令和4年4月1日	1,210,000	脳外科用X線Cアーム装置保守点検業務委託	シーメンスヘルスケア株式会社 さいたま営業所
令和4年4月1日	1,210,000	血液ガス分析装置保守管理業務委託	株式会社サンエーメディカル
令和4年4月1日	1,100,000	法律顧問弁護士業務委託	仁邦法律事務所
令和4年4月1日	1,078,000	閉鎖循環式麻酔システム保守管理業務委託	株式会社イノメディックス

契約年月日	契約金額(円)	契約の内容	契約の相手方
令和4年4月13日	1,882,320	自動ドア保守管理委託	ナブコシステム株式会社 越谷営業所
令和4年4月27日	9,240,000	働き方改革支援業務委託	株式会社日本経営
令和4年4月27日	6,600,000	中期経営計画実行支援業務委託	株式会社日本経営
令和4年5月11日	3,135,000	医療ガス設備保守管理委託	株式会社サイサン 医療ガス部 埼玉営業所
令和4年5月11日	1,702,800	自家発電機設備保守管理委託	瀬崎エンジニアリング株式会社
令和4年5月26日	1,485,000	圧力容器、熱交換器設備等保守点検委託	株式会社ヒラカワ 北関東営業所
令和4年5月26日	1,122,000	栄養科厨房給排気設備点検清掃業務委託	株式会社カネエイ
令和4年6月6日	4,400,000	機能評価更新審査受審対策支援業務	株式会社機能評価Lab
令和4年6月15日	1,090,287	生体情報管理システム保守管理委託	日本光電工業株式会社 北関東支店
令和4年6月20日	7,227,000	長寿命化計画(個別計画)策定業務委託	株式会社大輝 埼玉支店
令和4年6月23日	3,410,000	医療情報システム(看護勤怠管理)改修業務委託	株式会社エスエフシー新潟
令和4年8月26日	4,400,000	建替基礎調査業務委託	株式会社日本経営
令和4年9月13日	814,440 (4,886,640)	院内食堂業務委託 (長期継続契約R4.10~R7.9)	株式会社デンシヨク
令和4年9月26日	28,875,000 (288,750,000)	物品供給管理システム業務委託 (債務負担行為R4.10~R9.9)	アルフレッサメディカルサービス株式会社
令和4年11月30日	1,210,000	医療情報システム(パスワード変更)対応業務委託	日本電気株式会社 関東甲信越支社
令和4年12月27日	1,394,800	空調設備特殊フィルター交換業務委託	進和テック株式会社 埼玉支店
令和5年1月30日	1,100,000	病室系統排水管洗浄委託	株式会社ハッピークリーン
令和5年2月24日	0 (3,839,000)	病院庭園管理及び敷地外駐車場除草等業務委託 (債務負担行為R5.4~R6.3)	株式会社東武園芸
令和5年2月28日	2,868,800	手術部門システム(PDF連携)対応業務委託	日本光電工業株式会社 北関東支店
令和5年2月28日	1,512,500	手術部門システム(プロフィール連携)対応業務委託	日本光電工業株式会社 北関東支店

※契約金額()内は複数年度契約金額。

ウ 賃貸借契約に関する事項(1,000,000円以上のもの)

契約年月日	契約金額(円)	契約の内容	契約の相手方
平成29年5月2日	1,124,225 (13,490,712)	検体前処理分注装置賃貸借 (長期継続契約H29.9～R4.8)	株式会社メディセオ 越谷支店
平成29年5月2日	393,984 (11,819,520)	全自動輸血検査システム機器賃貸借 (長期継続契約H29.6～R4.5)	株式会社メディセオ 越谷支店
平成30年5月10日	1,794,480 (8,965,900)	全自動迅速同定感受性測定装置賃貸借 (長期継続契約H30.9～R5.8)	アルフレッサ株式会社 埼玉千葉 群馬支店
令和元年5月23日	471,240 (2,353,344)	グリコヘモグロビン分析計賃貸借② (長期継続契約R元.6～R6.5)	株式会社メディセオ さいたま病院 支店
令和4年2月25日	3,696,000 (3,696,000)	当直用等寝具賃貸借 (債務負担行為R4.4～R5.3)	ワタキューセイモア株式会社 関東 支店
令和4年4月1日	1,069,200	セントラルモニタ賃貸借	株式会社栗原医療器械店 さいた ま支店
令和4年4月1日	1,050,720	超音波画像診断装置賃貸借	株式会社栗原医療器械店 さいた ま支店
令和4年4月20日	1,056,000	鉢植木賃貸借	株式会社東武園芸
令和4年4月26日	2,003,760 (12,022,560)	全自動輸血検査システム機器賃貸借 (長期継続契約R4.6～R9.5)	株式会社メディセオ さいたま病院 支店
令和4年5月30日	1,603,063	検体前処理分注装置賃貸借	株式会社メディセオ さいたま病院 支店
令和4年7月8日	523,380 (5,233,800)	複合機賃貸借 (長期継続契約R4.10～R9.9)	富士フイルムビジネスイノベーショ ンジャパン株式会社
令和5年2月24日	0 (3,696,000)	当直用等寝具賃貸借 (債務負担行為R5.4～R6.3)	ワタキューセイモア株式会社 関東 支店

※契約金額()内は複数年度契約金額。

エ リース契約に関する事項(1,000,000円以上のもの)

契約年月日	契約金額(円)	契約の内容	契約の相手方
令和元年8月13日	2,849,904 (17,099,424)	高精細モニター(更新分)賃貸借 (長期継続契約R元.9～R7.9)	NTTファイナンス株式会社 関東 支店
令和元年8月13日	2,805,840 (16,835,040)	部門システム共通基盤賃貸借 (長期継続契約R元.9～R7.9)	NTTファイナンス株式会社 関東 支店
令和元年8月19日	16,556,400 (99,338,400)	心臓血管撮影装置賃貸借 (長期継続契約R元.9～R7.9)	三井住友ファイナンス&リース株式 会社
令和元年9月3日	3,578,256 (21,469,536)	循環器動画ネットワークシステム賃貸借 (長期継続契約R元.9～R7.9)	興銀リース株式会社
令和元年9月3日	5,147,988 (30,888,000)	臨床検査情報システム賃貸借 (長期継続契約R2.1～R7.12)	三井住友ファイナンス&リース株式 会社
令和元年9月4日	19,903,968 (119,423,808)	医療用画像管理システム賃貸借 (長期継続契約R元.9～R7.9)	興銀リース株式会社
令和元年9月4日	5,146,668 (30,880,080)	医療用データマネジメントシステム賃貸借 (長期継続契約R2.1～R7.12)	NECキャピタルソリューション株式 会社

※契約金額()内は複数年度契約金額。

(2) 企業債及び一時借入金の概況

(単位:円)

借入先	前年度末残高	当年度借入高	当年度償還高	当年度末残高
財務省	1,540,265,042	43,600,000	338,267,025	1,245,598,017
地方公共団体金融機構	911,100,000	386,400,000	146,520,000	1,150,980,000
市中銀行	640,900,000	0	128,180,000	512,720,000
一時借入金	0	2,010,000,000	1,510,000,000	500,000,000
合計	3,092,265,042	2,440,000,000	2,122,967,025	3,409,298,017

(3) その他会計経理に関する重要事項

該当事項なし

令和4年度 越谷市病院事業キャッシュ・フロー計算書(間接法)

(単位:円)

(1) 業務活動によるキャッシュ・フロー	
当年度純利益	△ 245,891,491
減価償却費	794,738,316
固定資産除却費	21,598,636
長期前払消費税	38,737,277
貸倒引当金の増減額	3,100,000
長期前受金戻入額	△ 218,723,056
受取利息及び受取配当金	△ 7,368
支払利息	46,075,592
未収金の増減額 (△は増加)	△ 352,355,921
未払金の増減額	24,745,783
たな卸資産の増減額 (△は増加)	△ 10,775,945
預り金・預り保証金の増減額	933,855
その他流動資産の増減額	△ 249,041
小 計	101,926,637
利息及び配当金の受取額	7,368
利息の支払額	△ 46,055,387
業務活動によるキャッシュ・フロー	55,878,618
(2) 投資活動によるキャッシュ・フロー	
有形固定資産等の取得による支出	△ 704,667,147
国・県補助金等による収入	15,620,000
一般会計からの繰入金による収入	200,000,000
投資活動によるキャッシュ・フロー	△ 489,047,147
(3) 財務活動によるキャッシュ・フロー	
一時借入による収入	2,010,000,000
一時借入金の返済による支出	△ 1,510,000,000
建設改良費等の財源に充てるための企業債による収入	430,000,000
建設改良費等の財源に充てるための企業債の償還による支出	△ 612,967,025
リース債務の返済による支出	△ 54,897,792
財務活動によるキャッシュ・フロー	262,135,183
資金増加(減少)額	△ 171,033,346
資金期首残高	260,756,046
資金期末残高	89,722,700

収益費用明細書

(単位:円)

款	項	目	節	金額	備考	
病院事業収益				11,883,296,022		
	医業収益			10,085,783,818		
		入院収益			6,377,858,183	
			入院収益		6,377,858,183	
		外来収益			2,776,518,191	
			外来収益		2,776,518,191	
		他会計負担金			770,000,000	
			一般会計負担金		770,000,000	
		その他医業収益			161,407,444	
			室料差額収益		100,302,299	
			公衆衛生活動収益		7,506,570	
			医療相談収益		19,915,631	
			受託検査施設 利用収益		115,900	
			保険外併用療養費		7,914,001	
			その他医業収益		25,653,043	
			その他医業収益		25,653,043	
		医業外収益			1,646,916,790	
			受取利息配当金			7,368
	預金利息				7,368	
	他会計負担金				330,000,000	
			一般会計負担金		330,000,000	
	補助金				1,175,513,098	
			国庫補助金		11,369,000	
			県補助金		1,164,144,098	
	長期前受金戻入				70,823,224	
			長期前受金戻入		70,823,224	
	その他医業外収益				70,573,100	
			職員宿舍代金収益		988,769	
			その他医業外収益		69,584,331	実収入額 69,584,208 仮受消費税端数 123
	特別利益				150,595,414	
		過年度損益修正益			150,595,414	
過年度損益修正益				150,595,414		
収益合計				11,883,296,022		

(単位:円)

款	項	目	節	金額	備考		
病院事業費用				12,129,187,513			
	医業費用			12,029,484,521			
		給与費			6,698,497,899	予算額 6,700,240,000	
			給料		2,522,796,694		
			医師給		570,485,417		
			看護師給		1,356,608,071		
			医療技術員給		351,212,390		
			事務員給		152,440,870		
			業務員給		92,049,946		
			職員手当等		1,881,509,148		
			医師手当		582,377,129		
			看護師手当		874,739,249		
			医療技術員手当		218,368,208		
			事務員手当		89,896,707		
			業務員手当		54,195,858		
			会計年度任用 看護師手当		12,924,101		
			会計年度任用 医療技術員手当		7,257,836		
			会計年度任用 事務員手当		12,531,002		
			会計年度任用 業務員手当		29,219,058		
			報酬		674,726,653		
			法定福利費		1,299,465,404		
			賞与引当金繰入額		320,000,000		
			材料費			2,725,156,233	
				薬品費		1,611,627,342	
				診療材料費		1,027,785,885	
				給食材料費		81,397,407	
				医療消耗備品費		4,345,599	
			経費			1,766,540,468	
				厚生福利費		16,783,611	
		旅費交通費			8,018,772		
		職員被服費			36,696,815		

(単位:円)

款	項	目	節	金額	備考
			消耗品費	44,143,894	
			消耗備品費	7,652,457	
			光熱水費	297,124,842	
			燃料費	130,962	
			食糧費	15,177	
			印刷製本費	4,215,541	
			修繕費	74,029,710	
			保険料	18,170,434	
			賃借料	111,967,011	
			通信運搬費	11,257,986	
			委託料	1,071,651,569	
			負担金	38,181,022	
			手数料	13,439,475	
			交際費	14,967	予算額 100,000
			諸会費	3,805,869	
			公課費	88,800	
			貸倒引当金繰入額	9,100,000	
			雑費	51,554	
		減価償却費		794,578,316	
			建物減価償却費	146,908,443	
			建物附属設備減価償却費	115,001,973	
			構築物減価償却費	9,804,847	
			器械備品減価償却費	427,081,906	
			リース資産減価償却費	95,781,147	
		資産減耗費		22,877,332	
			たな卸資産減耗費	1,278,696	
			固定資産除却費	21,598,636	
		研究研修費		21,834,273	
			研究費	17,341,995	
			図書費	4,492,278	

(単位:円)

款	項	目	節	金額	備考	
	医業外費用			87,147,368		
		支払利息		46,075,592		
			企業債利息	43,521,487		
			リース資産支払利息	1,091,232		
			一時借入金	1,462,873		
			長期前払消費税	38,737,277		
		雑損失	控除対象外 消費税額償却	38,737,277		
			その他雑損失	2,334,499		
		特別損失			12,555,624	
			過年度損益修正損		12,555,624	
	過年度損益修正損			12,555,624		
費用合計				12,129,187,513		

固定資産明細書

(1)有形固定資産明細書

資産の種類	年度当初現在高	当年度増加額	当年度減少額	年度末残高
建物	7,912,443,717	0	0	7,912,443,717
建物附属設備	7,839,282,124	67,233,000	132,754,230	7,773,760,894
構築物	336,705,683	0	0	336,705,683
器械備品	6,002,268,282	439,723,460	290,072,263	6,151,919,479
車両	3,928,000	2,237,800	2,098,000	4,067,800
リース資産	1,267,087,930	0	116,911,320	1,150,176,610
建設仮勘定	7,950,000	14,900,000	3,500,000	19,350,000
計	23,369,665,736	524,094,260	545,335,813	23,348,424,183

(2)無形固定資産明細書

資産の種類	年度当初現在高	当年度増加額	当年度減少額	当年度減価償却高
電話加入権	2,804,700	0	0	0
計	2,804,700	0	0	0

企業債明細書

種類	発行年月日	発行総額	償還高	
			当年度償還高	償還高累計
平成5年度政府企業債	平成6年3月23日	64,000,000	3,684,372	60,179,921
平成6年度政府企業債	平成7年3月27日	668,000,000	40,074,634	582,106,654
平成7年度政府企業債	平成8年3月14日	3,537,000,000	182,760,983	2,953,160,511
平成8年度政府企業債	平成9年3月25日	771,000,000	37,759,505	609,010,857
平成9年度政府企業債	平成10年3月25日	1,521,000,000	69,627,531	1,150,184,040
令和2年度地方公共団体金融機構債	令和2年12月3日	178,500,000	0	0
令和3年度銀行等引受債	令和4年3月17日	640,900,000	128,180,000	128,180,000
令和3年度地方公共団体金融機構債	令和4年3月24日	732,600,000	146,520,000	146,520,000
令和4年度財政融資資金	令和5年2月20日	43,600,000	4,360,000	4,360,000
令和4年度地方公共団体金融機構債	令和5年3月23日	386,400,000	0	0
合計		8,543,000,000	612,967,025	5,633,701,983

(単位:円)

減 価 償 却 累 計 額			年度末償却未済高	備 考
当年度増加額	当年度減少額	累 計		
146,908,443	0	4,751,143,375	3,161,300,342	
115,001,973	126,116,521	6,294,335,160	1,479,425,734	
9,804,847	0	250,310,681	86,395,002	
427,081,906	275,364,147	4,033,734,534	2,118,184,945	
0	1,980,789	1,738,500	2,329,300	
95,781,147	116,615,720	979,890,585	170,286,025	
0	0	0	19,350,000	
794,578,316	520,077,177	16,311,152,835	7,037,271,348	

(単位:円)

年度末現在高	備 考
2,804,700	
2,804,700	

(単位:円)

未償還残高	発行価額	利率 (%)	償還終期	備 考
3,820,079	—	3.65	令和6年3月1日	病院増改築事業
85,893,346	—	4.65	令和7年3月1日	病院増改築事業
583,839,489	—	3.15	令和8年3月1日	病院増改築事業
161,989,143	—	2.80	令和9年3月1日	病院増改築事業
370,815,960	—	2.10	令和10年3月1日	病院増改築事業
178,500,000	—	0.10	令和17年9月20日	特別減収対策事業
512,720,000	—	0.10	令和9年3月31日	医療機器整備事業
586,080,000	—	0.02	令和9年3月20日	医療機器整備事業
39,240,000	—	0.08	令和9年9月25日	医療機器整備事業
386,400,000	—	0.20	令和10年3月20日	医療機器整備事業
2,909,298,017				