

広報 しがや



主 な 内 容

- ◇ 上間久里に新駅できる..... 2
- ◇ 越谷市の人口八万突破..... 3
- ◇ 三百万円まで無利厚..... 3
- ◇ 入学児童に..... 4
- ◇ 正しい交通ルール..... 4
- ◇ 成功した水稻集団栽培..... 4
- ◇ カメラルポ..... 5
- ◇ 蒲生地区も新しい住居表示..... 6
- ◇ お料理、お茶、お花の教室..... 7
- ◇ スピーカー..... 8

こまごま

1966. 4. 15 NO 276

埼玉県越谷市役所 発行

まごころで迎えよう埼玉国体

(42年/22回) バドミントン競技会場 越谷市



上間久里地内に新駅

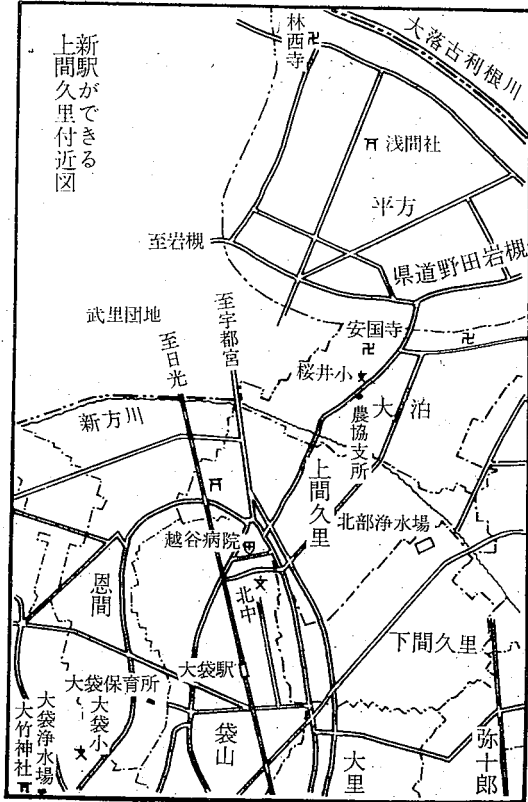

東武鉄道上間久里地内に新駅がつくられることになり、七月から着工、十二月には営業を開始されるということです。田園地帯だったこの地域も、南の蒲生地区につづいて大きな発展が期待されています。

七月着工・十二月営業開始

住宅団地、商店街も

東武鉄道の新駅は、上間久里地内には設置されることが、このほど正式に決まりましたので、市の北部地域の開発に一段と明るい見通しとなりました。新駅の設置は武里団地の建設に伴い、武里駅と大袋駅の間に、

新駅は新方川の南二百メートル

新駅がつくられる場所は、春日部と越谷市の境を流れる新方川の南側二百メートルのところで、総工費一億六千万円をかけて七月に着工

用途地域の指定も

都市計画用途地域では、これまで無指定であったこの地域も、新駅設置に伴い、住宅団地、商店街準工業地域などの開発を進められ、見通しとなりましたので、市では将来の開発計画なども十分検討して、地域に則した用途地域の指定をする予定です。

国体専門委員さまる

来年十月に埼玉県で行なわれる国民体育大会として、市国体実行委員会では二十日、福祉会館で専門委員会の結成式が行なわれました。

- ①総合企画②施設
- ③公開競技④競技運営⑤宿泊接待
- ⑥広報⑦輸送の各専門委員会にわたる。

名がつけられるのではないかといいことです。

新駅付近の開発

新駅の設置に伴い、これまで見渡す限り田園地帯だったこの付近も大きく変わって来ます。

4月の納税

- △△ 固定資産税 (5月末日まで) ……第1期
- △△ 軽自動車税 ……全期
- △△ 保険税 ……第1期
- ……近くの市指定金融機関または納税組合へお納めください。

表紙の写真

越谷市立体育館前の園道にできた横断歩道橋の渡りぞめ式は七日に行なわれました。この日は、あいにくの小雨でしたが、市長がテープを切って出席した関係者百十人が渡りぞめをしました。ながい間、PTAの方が園道に立って児童を渡していましたが、これからはもう安全です。また、市では蒲生地区にも早く横断歩道橋をつくっていただくよう建設にはたらかかっています。

越谷市の人口80,000人を突破

〈年次別人口のうごき〉

各年4月1日現在

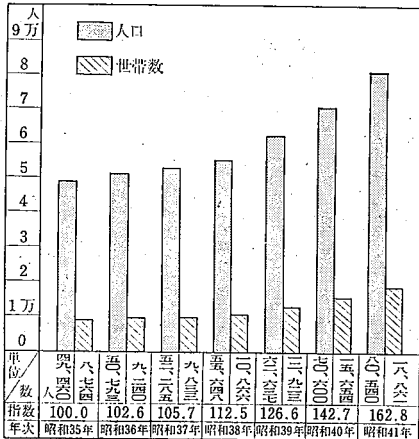

発展する越谷市の人口は、ここ数年増大の一途をたどり、本年四月一日現在の人口は八〇、五四〇人を数え、遂に八万台を突破しました。

人口増加の主な理由は工場の建設、宅地造成、交通の利便などにより急激に多くなったもので、とくに、蒲生地区における人口増加はめざましいものです。

総人口の内訳をみると、男四〇、九〇一人（二〇三・二％）、女三九、六三九人（二〇〇％）で男が二、二六二人増であり、今後の市の生産力に注目されます。

▲人口増は一四％
昭和四十年年度中に増加した人口は九、九四〇人で一四％の増加率を示しました。

▲自然増一、二八九人
四十年年度中の出生者数は一、七八六人、死亡者数は四九七人でありましたから、自然増は一、二八九人です。

▲社会増は八、六五一人
四十年年度中の転入者数は三、一六八人、転出者数は四、五一七人ですから、社会増は八、六五一人です。従って自然増、社会増合計は九、九四〇人であり越谷市の増加率は一四％であったわけです。

今後とも激増の一途

一年に九、九四〇人の増加

地区別住民登録人口

(昭和41年4月1日現在)

地区	世帯数	人口			面積	人口密度	一世帯当たり
		総数	男	女			
桜井	990	4,903	2,546	2,357	5.38	911	5.0
新方	510	2,818	1,372	1,446	5.37	525	5.5
増林	1,240	6,510	3,200	3,310	8.55	761	5.3
大袋	1,605	6,984	3,527	3,457	6.53	1,070	4.4
大嶽	751	3,958	2,040	1,919	7.07	560	5.3
出羽	1,654	7,250	3,637	3,613	7.15	1,014	4.4
蒲生	4,495	16,703	8,619	8,084	4.47	3,737	3.7
大相模	1,287	6,313	3,147	3,166	8.05	784	4.9
大越ヶ	3,113	12,388	6,339	6,049	2.38	5,205	4.0
大北	1,805	7,237	3,594	3,643	1.89	3,829	4.0
北越	928	3,322	1,741	1,581	0.87	3,818	3.6
川柳	483	2,153	1,139	1,014	2.02	1,066	4.5
計	18,861	80,540	40,901	39,639	59.73	1,348	4.8

第16回埼玉県美術展

- 会期 5月28日(土)～6月5日(日) 毎日午前9時～午後5時まで、但し入場は4時半まで
- 会場 埼玉会館(浦和市高砂町3丁目1-4)
- 出品種目 第1部日本画、第2部洋画(油絵、パステル、素描、水彩、版画) 第3部彫塑、第4部工芸、第5部書、第6部写真
- 出品者 作品はただちに陳列できるようにして5月21日(土)、22日(日)午前9時半から午後4時半までに展覧会事務所(埼玉会館内)へ所定の様式による出品申込書に出品料を添えて搬入すること。
- 出品料 応募作品は、1点につき300円とする。

県展についてのお問い合わせは、埼玉県教育局社会教育課へ、但し5月21日～6月7日までは埼玉会館内県展事務所へ

300万円まで無利息

中小企業設備近代化資金貸付

越谷市商工会では、中小企業の設備近代化をはかるため、資金貸付の受け付けを次のとおり行ないます。ぜひご利用ください。

記

資金用途	機械等設備資金
貸付金額	機械設備など必要金額の半、10万円以上300万円まで
利息	無利息
受付期間	4月1日より7月31日まで

詳細は商工会事務所へお出でください。

産業会館2階

(TEL) ②619



新入学児童に正しい交通ルール

▲これから多い子どもの交通事故▲

四月は入園、入学、また子どもの戸外での遊びが活発になるため子どもの交通事故が急激に毎年ふえています。

そこで、子どもの交通事故がふえる時期ですから次のようなことに注意していただき。

■危険ノ車の直前直後の横断

子どもの交通事故の原因をみてみますと、もっとも多いのが車の直前、直後の横断です。ですから新入学園児や児童をもつ家庭では通学路や遊びの行き帰りの道路や横断する場所をよく教え、それ以外の道路を通行させないようにしましょう。

通学路の中でとくに危険な場所があれば、その場を何回もつれて歩き、安全な通行方法をからだでじかに体得させたものです。さらに、自動車の直前、直後は絶対に通らないように教え、交通のほげしい道路を横断するときは、必ず横断歩道を高くあげて渡るように教えます。

■自転車乗りも注意して

小学生の高等年から中学生になると歩行中の事故のほかに、自転車乗用中の事故が目立つて多くなつてきます。とくに自転車に乗りながら他の車の直前、直後を横断したときとか、右折折の方法が適切でなかったとき、それに優先

通行の原則に違反した場合などに事故を起しています。

① 子どもの自転車乗りには、道路の左側を一列に進行する。

② 踏切りや大通りに出る手前では必ず一時停止をする。

③ まがり角や坂道では徐行運転する。

④ 右折、左折するときには余裕をみて手ではっきり合図する。

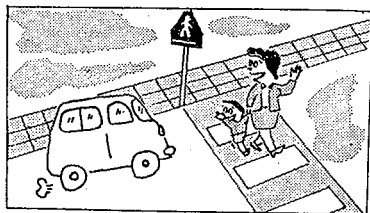

⑤ 二人乗りはよめる。
⑥ 二人乗りはよめる。
など正しい乗り方を実行させましょう。

■運転する人も用心深く

とくに車の運転者は四月、五月には子どもの屋外活動が活発になり、そのついで道路交通になれない新入学児童や園児が多くなることを頭において、つねに用心深く運転を心がけるようにしてください。

か多もしこと アメリカシロヒトリ

成功した 水稲集団栽培

みどりの葉を食いあらずアメリカ

カシロヒトリが、昨年大発生し樹木に大きな被害をあたえました。か多もしこと、大発生するのではないかと心配されています。秋からサナギで越冬していたアメリカシロヒトリは六月初旬にかえり卵を生みます。この時期に駆除してください。

カシロヒトリは、ポプラ、ヤナギ、アラナスなどの葉の裏側に産卵します。

一週間ほど毛虫になり、二週間に駆除してください。

間目ころから養食期が始まり一本の枝をひるがります。

最後には一本の木に分散します。わたしたちがアレルと驚き駆除を始めるのはこのころです。

▼発生一週間に防除を
薬剤(ディフテックス、DDT等)をかけるとポプラ落ち薬剤で死ぬのは半数といえます。

この時期では、おそくまですのではじめの一週間ぐらいの時期に駆除してください。

大相模田向部落では、三十八年に水稲集団栽培組合を結成、現在までに大きな成果を上げています。

これは近年水稲の収量が低下し人手もないところから、これからどうしたら水稲栽培の改善がはかれるか、部落でいろいろ相談した結果、組合結成にみ切ったものです。

◆部落の規模
田向部落は農家数42戸、水田34ヘクタール、畑7ヘクタールで、平均耕作面積は一ヘクタール強、〇*程度で第一第二目は終わってし養鶏を兼業しているものが戸でまいました。

◆組合の計画

組合は三カ年計画で十アール当の結集同栽培の区域を小さくし

たり四五〇*を、全耕地平均して収獲しようと、越冬農業改良普及所の指導で水稲栽培計画を作成して全組合員に配布。播種期、苗代管理、田植期、施肥法、病害虫除、水管理などを申し合わせて作業を行なってきました。

また、栽培期間中は田向公民館に集まり研究会を開いたり、水田に集まって稲作の实地指導なども行なうほどの熱の入れよう。秋には役員立合、坪刈りを行ないその結果は平均十アール当たり三六〇*程度で第一第二目は終わってしましました。

◆第二第二目は、反響会組合は三カ年計画で十アール当の結集同栽培の区域を小さくし

◆第一第二目は、反響会組合は三カ年計画で十アール当の結集同栽培の区域を小さくし

- 1 品種の統一(とね早生、おくまさり、中生新千本)
- 2 集団苗代
- 3 施肥改善(栽培計画による元肥ほ肥)
- 4 共同防除(動噴及びスピードスプレーヤ)



カ
メ
ラ
ル
ポ

昨年11月から工事をしていた越ヶ谷小学校の増築校舎がこのほどできあがりました。鉄筋コンクリート3階建て15教室、工費は5,080万円です。

国体にそなえて、市実行委員会では月30日に各専門委員会の結成式を行ないました。↓選手を暖かく迎えるために。

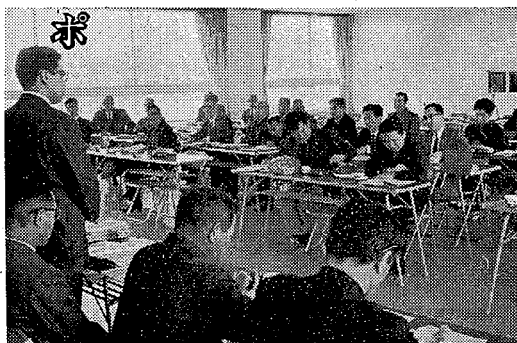
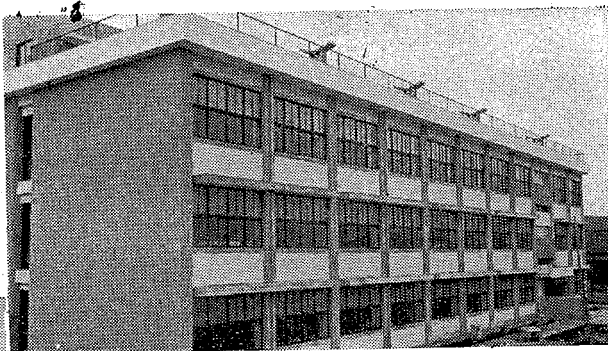

→公共下水道の本管敷設工事は、としも三百円余り行なわれております。この下水道が使えるようになるにはまだまだ先のことですが、こうして着実に未来の都市づくりを進めております。

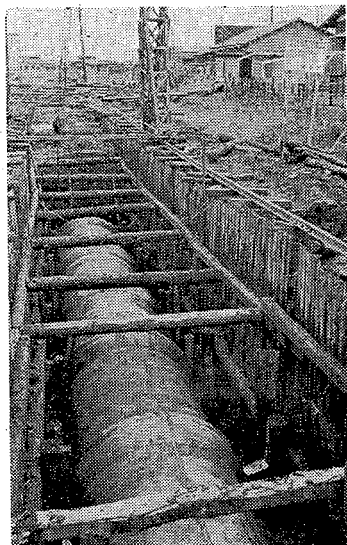

→ 青少年の趣味を生かす、なんでも展は三月二十六、二十七日の両日福祉会館でひらかれ、出品も八十八点もあり、優秀作品は市長から表彰されました。

出羽屋免道路の舗装工事もこのほど終わり、見違えるような立派な道路に生れかわりました。↓

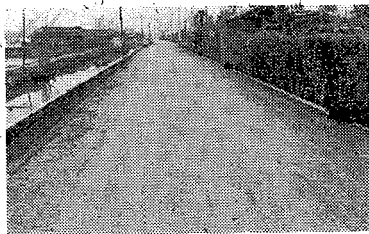

→なんでも展では、越谷アマ無線クラブの発表も行なわれ、海外のアマと交信に成功しました。



図書館
だより

第四回経営を話し合う会

日時 4月23日午後六時

場所 越谷市立図書館資料室

主題 「家庭の教育の管理」
家庭教師をつけるべきか
テキスト、ウォルターズ著
「基礎経営学」勝田守一著
「家庭の教育」
となども自由に参加ください。

第三回 史蹟めぐり

とき 4月24日(日)午前10時

北越谷駅西口集合

ところ 大房院光寺
会費 二百円(昼食)
お気遣いください。

第20回俳句研究会

日時 5月8日(日)二時

場所 福祉会館華道室
研究主題 一当市俳句連盟
春季大会入賞作品について

尚当季雑誌五回五月六日まで提出して下さい。

蒲生地区(区画整理予定地
域を除く)も昭和四十二年四
月実施を目標に、新しい住居
表示を実施することになりま
した。

よつというのが、この新しい
住居表示の制度です。
新しい住居表示は
ます、公道、鉄道、水路な
ど恒久的なもので町の境界を
設けて、新しく町をつくりま
す。これを町割といひます。

近く自治会長さんなど、関
係者にお集りをいたして、
話し合いを進める
予定ですが五月に
なつてから基礎調
査、家屋調査など
を始めますので、
協力をお願いします。

町割をしたものを、さらに
道路水路などで適当な大き
さに区別して一番、二番、三番
と街区に番号をつけます。

わかりにくい
地番制
わたたくしたちが
住んでいる住所の
表わし方は地番に
よる方法が使われ
ておりました。

また、街区のすみずみに街
区番号を表わした表示板をど
りつけ、各住居に規則正しく
街区番号と住居番号を表わし
た表示板をとりつけますので
大変わかりやすくなります。

蒲生地区も新しい住居表示に

蒲生地区の状況を
みますと、「大字
蒲生〇〇番地」と
いうだけではな
か、その家をさ
がしては困難で
す。このため訪
問や郵便の配達
に大変不便を
しているのが現状です。

「越谷市〇〇町(〇丁目)〇
番〇号」
なお、越ヶ谷地区の住居表
示は本年四月に実施する予定
でしたが、いろいろな都合で、
本年七月から実施の予定です

公益 屋敷

休業していただきます

市が経営していた「公益質屋
びすや」は都合により四月一日か
ら休業しております。

このため、いま入賞されている
方は期限までに入賞品をお引き取
りください。

時間：日曜祭日を除いて毎日
午前八時半から正午までです。
手軽な金融、公益質屋の休業に
よつて大変迷惑をおかけします
が、もし、生活などにお困りとな
きは越谷福祉会館内に生活相談室
がありますから、お気軽に相談
ください。

軍人恩給事務は

公益質屋で扱います

これまで福祉事務所を取り扱っ
ておりました軍人恩給事務は、土、

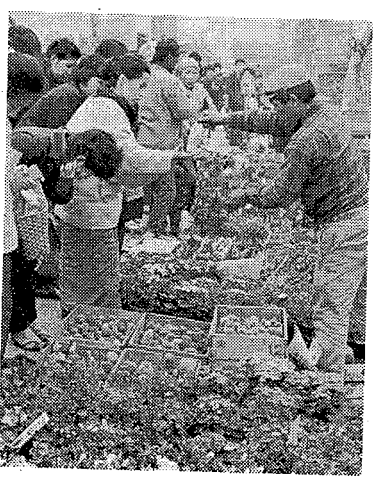

草花や球根を植えて花を葉
にさつに賑つ。

数百年の伝統がある、二、しむ市民の情調も豊か、団体
七の越谷市は春の植木とも
をのさして花いっぱい運動に
も一役。

大変迷惑をおかけしますが、
しばしの間、協力ください。
なんでも展入賞者
青少年の趣味をなかした「なん
でも展」は三月二十六、七日両日
福祉会館でひらかれましたが、入
賞者は次の通りです。

- ▼絵画の部、大熊昭夫、豊田博之、浅見高央、▼書道の部、金子敦子、石井一司、大熊昭夫、関根けい子
- ▼手芸の部、小川みち子、鰐名和子、戸張敏子、小宮美作子、市川靖、関根朝子
- ▼写真の部、染島秀雄、吉田勇、鈴木廣次、畔上喜平、木村裕一、川鍋保美、島根孝一、中央中学校写真部。

農業委員退職

農業委員会第三選挙区で選挙さ
れた委員、須賀定吉氏は三月三十
一日付で委員を退職されました。
このための欠員の繰上補充、補
欠選挙も該当しませんでしたので、選挙
は行われませんでした。

- 選挙による農業委員の定数
 - ▼第一選挙区、定数五人、選挙区
一 坂島、出羽、越ヶ谷。
 - ▼第二選挙区、定数四人、選挙区
一 坂井、大袋。
 - ▼第三選挙区、定数五人、選挙区
一 新方、増林、大沢。
 - ▼第四選挙区、定数六人、選挙区
一 蒲生、大相模、川柳。
- なお、委員の任期は四十二年四月
二十六日までです。

栄養管理士の国家試験

第四回管理栄養士の国家試験は
次の通り実施されます。
試験日 学科六月十九日、実地八
月七日、
願書 四月三十日まで(埼玉県衛
生部に提出してください)。

■気をつけよう

赤痢・チフスの感染

東京の文化団地では、共同井戸から集
団赤痢の発生、また病院などのチフス感
染など、まつたく驚くばかりです。
越谷市でも十年前の昭和三十一年に
は、保菌者を含めて百十七人という集団
発生をなつておりました。これから初夏に
かけては、一番多く赤痢、痘病が発生する時
期ですからお互に十分気をつけましょ
う。

また集団給食などは一人でも保菌者
がいると集団発生の原因にもなりますか
ら、定期的検便はもちろん、不断の手洗
いなどにも十分気をつけましょう。

○：食べ物はず新鮮で清潔な店で買

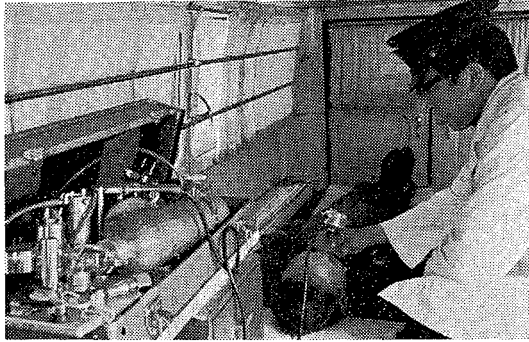

消防署に人工そ生機寄付

砂原の松沢福蔵さん

このほど越谷消防署に人工そ生機を購入して下さると現金二十万円が寄付されました。

この奇特なおくり主は荻島砂原の松沢福蔵(39)さんです。消防署ではこの好意に感謝、早速酸素吸入器を購入して救急車に備えつけました。また、この外に火災などに使うガスマスク五個を購入しました。

松沢さんは五年前、交通事故で重体となりましたが、医師の手当てで奇跡的にも一命をとりとめることができた、いまはずっかり元気になりました。

これからも交通事故で負傷したときに尊い命が助かりますようにとの願いから寄付されたものです。

お料理・お茶・お花の教室

五月から福祉会館で開設

福祉会館は、五月から料理、経費 月謝七円、材料費六百円、会場 福祉会館花道室
花道、茶道の教室をひらくことになりました。次の通り生徒を募集
講習日 毎週水曜日、土曜日(各講
者はいずれかの週一回) 回分
資格 六か月終了とし栄養大学 流派別開設日割
より修了証書授与。

料理教室

開設 五月一日(予定)
会場 福祉会館料理教室
講師 東京女子栄養大学より派遣
開 設 五月一日(予定)
募集期間は四月三十日まで、福祉会館へお申し込みください。

花道教室

月曜日 油ノ坊藩生流
火曜日 専正池ノ坊
水曜日 草月流
木曜日 清抱流
金曜日 古流
土曜日 和風勸使原流

日曜日 未生流

免状 原則として流派による家元からの基準によつて免状を授与します。

五月初週の各流派当日の午後一時から三時まで開設説明会をひらきますから筆記用具を持参になつておいて下さい。

募集期間は四月末日まで、福祉会館へお申し込みください。

国保の新しい

保険証が届きましたか

国民健康保険の保険証は、四月から新しく書き替へましたが、もうお手もとに届きましたか。もし新しい保険証が届かない場合は国民健康保険課(市役所第二庁舎)へお問い合わせください。

また、次のような場合は印鑑をお持ちになつて国民健康保険課へお届けください。

- ▽資格を得る場合
- ▽市内に転入したときは、十日以内に届けください。
- ▽職場の健康保険をやめて国民健康保険にはいるとき。例えば、世帯全員、世帯員の一部、ことが生れたとき(母子手帳持参など)です。
- ▽資格を失つと等
- ▽市外に転出するとき。例えば世帯員の一部が就職したとき、死亡したとき。

市営住宅当選者

市営住宅十六戸の入居者抽せんは、二十六日午後一時から市役所で行なわれましたが、応募者百余名のうち、次の方が当選しました。

民泊に

ご協力ください

ことし、六月には団体のリハールとして、バドミントン関東高校選手権大会が越谷市で行なわれます。選手は六百五十名にもなり、市内の旅館は倍増で、きませんで、一般家庭も民泊について協力いただきます。希望の方は市役所総務課 大山吉郎(越ヶ谷)、中村荘造へ

茶道教室

開設 五月一日(予定)
会場 福祉会館茶室
講師 入会金七円、月謝十円
流派 表千家、裏千家
免状 原則として流派による家元からの基準によつて免状を授与します。

募集期間は四月三十日まで、福祉会館へお申し込みください。

(越ヶ谷)、河内徹也(大里)、藤沼守(四丁野)
福祉会館に寄付がありました。

▽日本画 二幅 松沢豊次郎さん(北越谷)
▽花びん 一個 鈴木有常(増林)
▽人形 二個 山田佐平(越ヶ谷)
(写真は松沢さんから寄付された日本画)

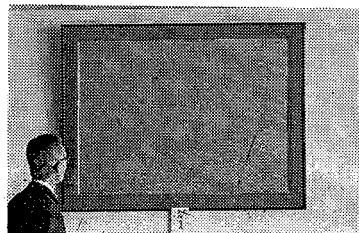

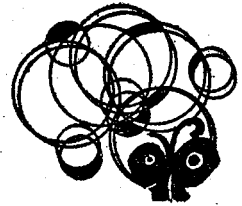

スピーカー

手数料20円、母子手帳を持参ください。

特殊記念切手発行

昭和41年度の特集切手発行計画
郵政省では、41年度の特集郵便切手の発行計画につき、郵政審議会専門委員の審査を終了結果、次の25件の発行を決定。

記名

すでに各地区で実施してありますが、20日、27日の大沢小学校の会場は都合により午後2時から3時までの間に変更します。
15日以後の各地区の種痘日は次の通りです。

発行予定日	名称
四月十一日	国際工業所有権保護協会東京総会記念
四月二十日	切手趣味週間
五月十六日	魚介シリーズ(かつお)
六月一日	同 (あゆ)
六月十五日	名園シリーズ(岡山後樂園)
七月二日	ユネスコ創立十周年記念
七月十一日	国立公園
八月一日	魚介シリーズ(つなぎ)
八月二十日	第十一回太平洋洋術

17日▼日 直当直
医、名
倉医院
横田医
院、松
永医院



4月のこよみ

18日▼発明の日▼復活祭
19日▼郵便週間
20日▼防犯の日
24日▼日曜当直医、越谷病院、石川医院、中尾医院
29日▼天皇誕生日、祭日当直医 山口病院、北越谷診療所、渡辺医院

◎転居したときは
郵便局に転居届けを
毎年三月から四月にかけて学
生、生徒が卒業し、進学あるいは
就職するため、住所を移動する人
が非常に多くなるので、当人はも
とより関係の方の郵便利用につい
ても、次のことに注意してください。
い。

◎転居を必ず旧住所の郵便局へ
◎同居人あての郵便には肩書きを
団体しおり
市団体育事務局では、このほど二
十二回国民体育大会のしおりをつ
くりました。近く全指帯にお配り
しますから活用ください。
内容は団体の歩み、パドミント
ンの歴史、県歌、県民賞賛、越谷
音頭などです。
増林地区商店が
定休日制を実施
今度、増林地区の商店が、今月
25日より毎月第一、第三月曜日を
定休日として実施することになり
ましたのでお知らせ致します。何
卒お客様の御協力をお願い申し上
げます。
バス停留所名変更
東武バス、越谷吉川線の停留所
名が五月七日から次の通り変更に
なりました。
▽大相模小学校入口の東方を「学
校入口」に変更。
▽西方を「大相模保育所入口」に
変更。
本紙四月一日号、大
訂正の予防注射の記事中
「四時半から十一時」とありまし
たのは「九時半から十一時」の誤
りでした。訂正します。

昭和三十三年八月五日第三種郵便物認可

広報こしがや 埼玉県越谷市役所発行 電話越谷(0)四八九六三三二一
第二七六号 昭和四十一年四月十五日 (毎月一日発行) 編集総務課

春の大掃除

もう、すつかり暖かくなりました。
家の内外は夏に備えて衣替えをす
る時期です。
カやハエなどの害虫も衣替え
をして、わたしたちを悩
ませますから、いまのう
ちに大掃除をしてきれ
いサツパリ。
健康な生活をおく
りましょう。

4月	22日	(金)	増大	林相	地区
	23日	(土)	大相	模地	地区
	24日	(日)	生地	地区	地区
	25日	(月)	袋地	地区	地区
	26日	(火)	大新	地区	地区
	27日	(水)	校地	地区	地区
	28日	(木)	方地	地区	地区
	29日	(金)	地	地区	地区
	30日	(土)	地	地区	地区
5月	2日	(月)	越ケ	地区	地区
	3日	(火)	谷地	地区	地区