広報 こしがや

1月1日

1969・NO.341

昭和三十二年八月五日 第三種郵便物認可

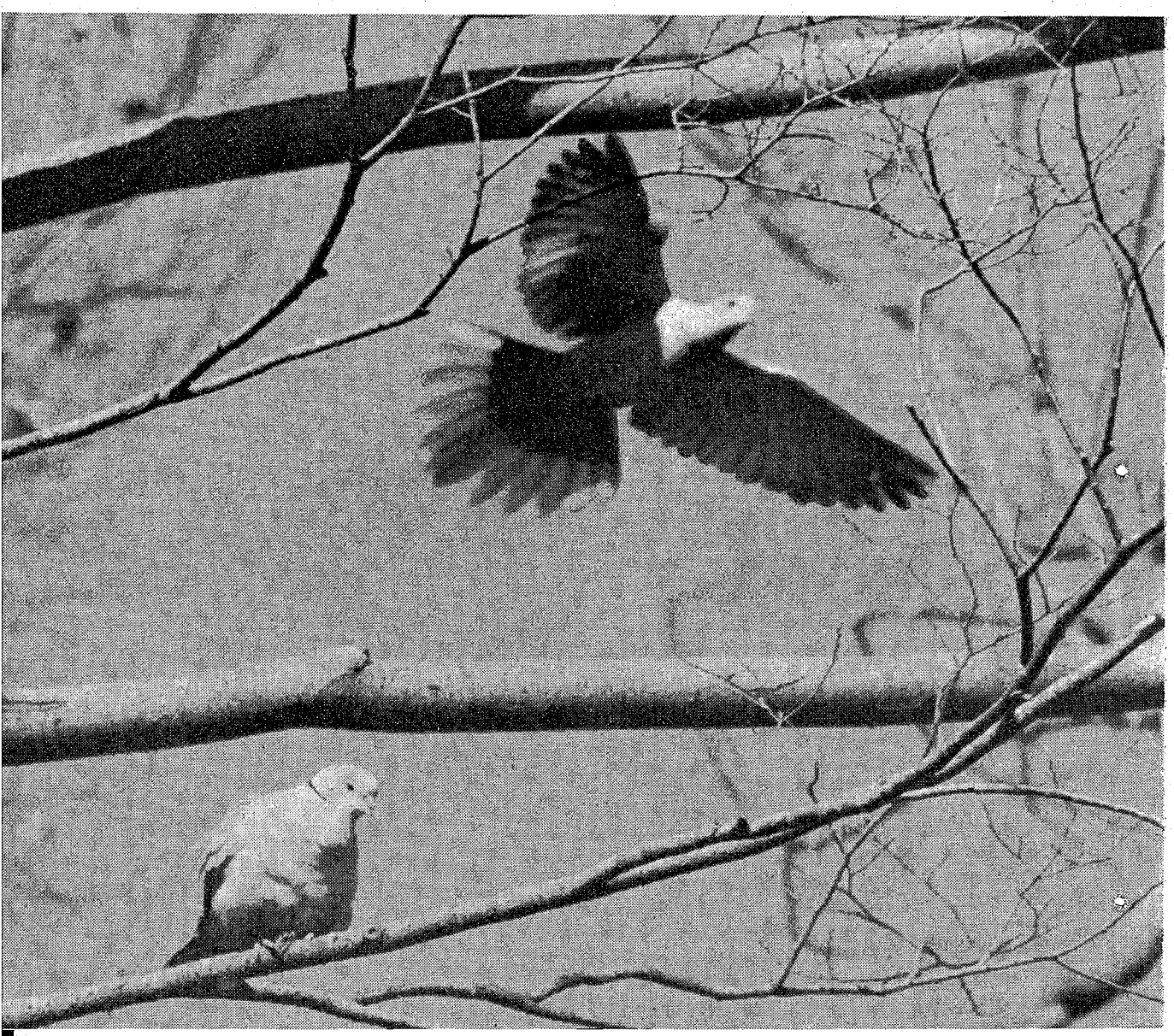

新年おめでとう

昭和44年元旦

市政再出発の年

越谷市長　大塚伴鹿

市制を施いてからすでに満十年を経過した。十年ひとむかしというから長いようだが、しかし越谷市をめぐる経済や社会の、十年間における変化の目まぐるしさは、三十年にも四十年にも匹敵するといってもよいであろう。

いわば越谷の歴史の新しい一節を迎えた今年を、私は市政の再出発の時としたい。昨年の春、越谷の空にかげった妖雲はすでになく、ここにすがすがしい新年の旭光を迎えた。間もなく新庁舎に移るわたしたちは、市民サービスのためにできるだけの努力をはらうべく、新たな決意をうながされつつある。

ところが、すこし考えてみただけでも問題はたくさんある。ことしも引き続いて学校建築だけでも莫大な支出を余儀なくされるだろうし、道路・下水・水道・清掃事業等々、問題は山積みされている一方、先行投資や事業執行のための債務負担が益々多くなるのであろう。

しかし大きい希望も横たわっている。科学的な都市診断に基づく綜合振興計画の樹立、武蔵野東線の貨物駅に結ばれる流通業務センターの建設や都市計画による区画整理事業などがそれである。

新庁舎に高々とそびえるであろう時計台は私たちに何を語りかけるか。刻々と誠実に市の未来をきり拓くべきことを教えるようである。

都市行政の近代化に努力

越谷市議会議長　山崎寛二

昭和四十四年の新春をお迎えし誠にお芽出度うございます。

本年は三月に雄大にして、デラックスな新庁舎が完成する予定になっております。

これこそ勤勉なる市民の皆さんが一人々々の努力の結集によって勝ちとった宝であり、市のシンボルでもあります。

皆さんは自慢をする値打ちが充分にあると思います。

この皆さんが勝ち得た宝を永久に愛すると共に大切にいたし、市民へのサービスを第一とした都市行政の近代化、都市的施設の充実と極めて流動性の高い地域社会の建設に邁進する。

斯くして明るい越谷市建設に努力することをお誓いし、新年のごあいさつとします。

今月の納税

（1　月）

市県民税……4期

国民健康保険税……10期

今月中に市指定金融機関か納税組合へお納めください。

表紙の写真

シラコバトは、天然記念物として昭和三十一年一月十四日に指定されています。

このはとは、日本では越谷市付近にわずかに生息しているのみで、乱獲により一時は絶滅するのではないかと心配されていましたが、市教育委員会が市民に呼びかけ、その保護につとめ、昨年の八月に調査した結果市内に約八〇〇羽生息していることがわかりました。

シラコバトを市民みんなで可愛いがりましょう。

写真は坂巻高次氏（瓦曽根）撮影

12月定例市議会

十九議案を可決

課設置条例、蒲生公民館改築など

十二月定例市議会は、十二月十日から二十一日まで、十二日間、市立福祉会館で開かれました。

この定例市議会に当初市長から提出された議案は、越谷市立学校給食センター新築請負契約、越谷市課設置条例など十六議案でしたが、二十日新たにつぎの六議案が追加提出され、三議案を除き原案の通り可決されました。

越谷市蒲生公民館の改築工事請負契約締結

旧蒲生公民館あとの土地に、蒲生公民館を建築しようというものです。構造は鉄筋コンクリート造り三階建て、建坪は延べ六九〇平方㍍（二〇八・七坪）です。

工費は三千五百万円で猪又建設株式会社東京支店が請負いました。

この公民館が完成するのはことしの六月末の予定です。

教育委員に大野氏を任命

市教育委員の一人が十月九日で任期満了となり、欠員となっていたため、その後任委員として大野寛人氏（宮本町一丁目一番地）が任命されました。

埼玉県市町村職員退職手当組合規約の一部を変更

市町村職員が退職した場合の退職手当を、組合により支払うようにしてありますが、市から毎月支払う負担金を現行規約は千分の五十五以内であったものを、新たに千分の八十以内と改め、退職手当支給額の増加にそなえようとするものです。

越谷市企業職員の給与の種類及び基準に関する条例の一部を改正

越谷市の企業職員が、組合休暇あるいは組合専従として許可された職員について、給与に関する規定を改めたものです。

昭和四十二年度越谷市水道事業会計決算認定

昭和四十二年度の越谷市水道事業会計は、総収益が一億八千八十七万九千九百八十一円に対して、総費用が一億六千一万三千四百一円で、差引純利益は二千八十六万六千五百八十円となりました。

（特別委員会付託）

昭和四十二年度越谷市水道事業の剰余金処分

昭和四十二年度越谷市水道事業の剰余金は前年度繰越分五百九十四万二千八百七十六円を含めて、二千六百八十万九千四百五十六円となりますが、このうち一千百十五万九百十四円を、昭和四十二年度と四十三年度の水道事業の長期的借入金の償還元金（減價積立金）にあて、一千万円を昭和四十三年度の建設改良積立金にあてます。

そして、残りの五百六十五万八千五百四十二円を、昭和四十三年度の水道事業会計に繰越します。

（特別委員会付託）

昭和四十二年度越谷市一般会計及び特別会計の決算認定について（特別委員会付託）

議員提出議案

▽越谷市における加入電話の拡充などの促進に関する意見書の提出について

▽公共料金の値上げ反対に関する意見書の提出について

▽保育所措置費補助金などに関する意見書の提出について

以上三議案は可決

▽大宮に三菱原子炉設置反対に関する意見書の提出について「否決」

そのほか可決になった議案

▽越谷市立学校給食センター新築工事請負契約締結について

▽越谷市立学校給食センター内部設備備品購入契約締結について

▽越谷市課設置条例の制定について

▽越谷市が都市化することにともない、行政需要が増加し、複雑化してきたので、住民サービスの強化と、機構の近代化をはかるため市の機構を改革するものです。

この改革により全く新たに生まれる機構として、考査室、工事検査室があげられます。そして、つぎのような新しい課ができます。

企画課、行政課、財務課、主税課、課税課、市民課、厚生課、開発課、建築課、下水道課、会計課。

▽議決事項中の一部変更について

▽埼玉県都市競艇組合に入間市、鳩ケ谷市、朝霞市の加入について

▽越谷市公民館設置及び管理条例の一部を改正する条例制定について。

▽市道路線の廃止について

▽市道路線の認定について

▽土地取得について

▽日本万国博覧会特別協賛競走開催について

▽昭和四十三年度越谷市一般会計補正予算について

▽越谷市職員の休暇に関する条例の一部を改正する条例制定について

▽越谷市職員の給与に関する条例の一部改正する条例制定について

▽昭和四十三年度越谷都市計画北越谷土地区画整理事業費特別会計補正予算について

▽昭和四十三年度越谷市水道事業会計補正予算について

無投票で当選きまる

各土地改良区総代選挙

任期満了による各土地改良区の総代選挙は十二月十八日無投票で次の方々にきまりました。

■蒲生土地改良区

▼蒲生＝中野竜助、中野健次、金子和夫、中野敦之助、中野保夫、横川喜代治、浜野繁輔、関根正男、浜野重吉、吉田欣次郎、安田善八、関根定吉、清村勇、浅見英蔵、清村正三、株竹誠一郎、高山勘一、大熊勝司、金子為彦、山崎勝治、森田敬一郎、金子吉蔵、金子与吉、大熊巳之吉、渋谷博、須賀長太郎、駒崎勝男、植竹勇、森田由三、中村栄一▼川柳＝渋谷清、山崎義雄▼大相模西方＝小沢源右衛門、浅見助右衛門、池ノ谷孝三郎、小沢一、鈴木二郎▼越ケ谷＝田熊仁之助、鈴木平治郎、会田健次郎

■新方領土地改良区

▼大袋＝浜野新太郎、黒田初太郎、会田作太郎、大武治、新坂正喜、栗原市太郎、坂巻惣助、遠藤又七、小島彦利、細沼茂（南荻島）▼桜井＝小倉初治、森助太郎、松崎福太郎、森泉清左衛門、白鳥壮三郎、石川基蔵、長野寿光、小阜川海治▼新方＝金子春吉、野沢喜七、平野松蔵、川上順一、尾ケ井正三郎、染谷金蔵、八木橋仁兵衛▼大沢＝加藤清一、中村悠輔

■葛西用水土地改良区

▼桜井＝中村定三郎▼新方＝小林保重、岡安春一、浅子信治郎▼増林＝石川利喜治、須賀定吉、須賀喜悦、林専次郎▼大沢＝岡井良平▼越ケ谷、蒲生＝浅見英蔵、金子佐五八、株竹誠一郎、浜野弥之亟▼大相模、川柳＝野口茂太郎、池ノ谷孝三郎、大塚福田、立沢幸次、宍倉重吉、中村一正、押田広

南越谷区画整理審議委員きまる

南越谷土地区画整理審議会委員の選挙は、十二月八日蒲生公民館で行なわれ、次の方々にきまりました。

■土地所有権者＝田中宏明、田口政男、金子佐五八、黒須市郎兵衛、森田敬一郎、斎藤正巳、株竹誠一郎、大塚宇助、福田嘉一、小林秀男、金子吉吉

■借地権者＝平林一郎

■学識経験者＝浅見真哉、植竹勇、金子栃一郎

▽▽▽▽▽▽▽▽▽▽▽▽▽▽▽▽▽▽▽▽▽▽▽▽▽▽▽▽

秩序ある都市づくり

43年市勢の動き

△△△△△△△△△△△△△△△△△△△△△△△△△△△

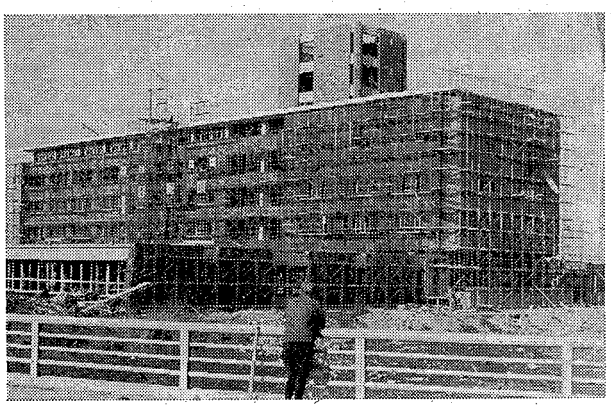

↑　市役所新庁舎は、44年3月末には完成します。今まで市民の方々にはいろいろ迷惑をおかけしておりますが完成後は、よりよい市民サービスが図れます。

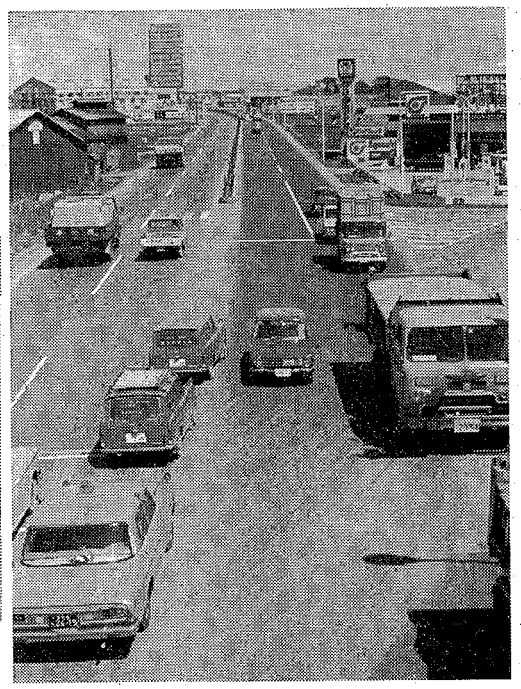

↑　4号国道草加バイパスが全線開通し、市街地の交通難が解消されました。全長15.22㌔、総工費51億円。

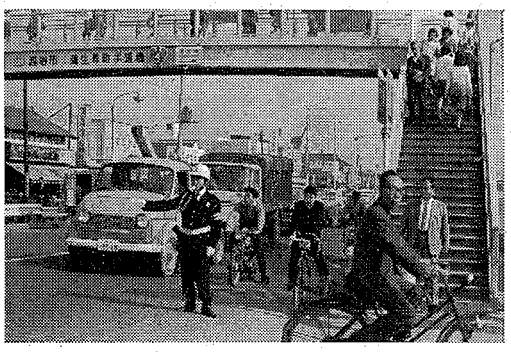

→　市民の安全を図るために4月に11人の交通指導員さんが決まり、市内の各地で指導に当たっております。

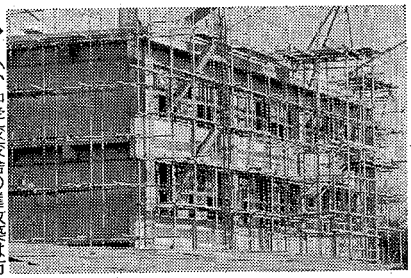

→　小、中学校校舎の増改築は市の一大懸案事業で今年度も三億三千万円余があてられました。

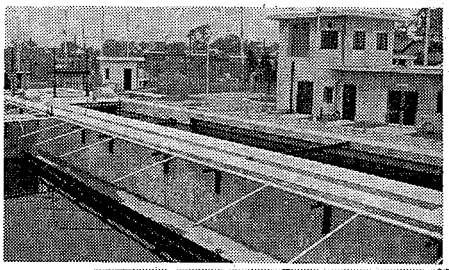

←　東小林区画整理地内で市内で初めての水洗可能の汚水処理場が完成しました。

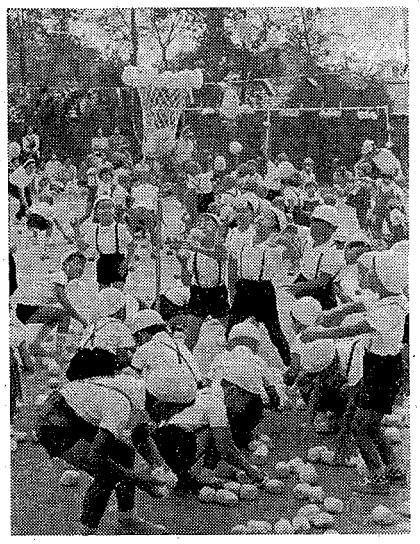

←　十月は体育のシーズン、市内の保育所、小、中学校で運動会が催されました。

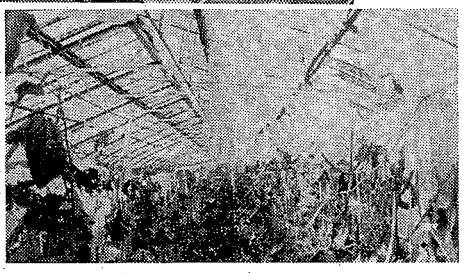

→　4月30日、6月22日と二度のヒョウが市内に降り、農作物に大きな被害をもたらしました。

▽越谷市は人口十一万人を突破し二十、三十万都市へと躍進を続けています。数年前の越谷は、田んぼに囲まれた緑地のある町であったが、ここ数年の間に宅地化され、住宅が建ちならびスプロール化の現象（無秩序に住宅が建ちならぶ）が起こってきています。このスプロール現象をなくすために、宅地造成基準をつくりまた、区画整理事業を行なって住みよい町づくりにしています。

▽一方、人口増加に伴い、教室不足の問題もでてきています。しかし、児童、生徒が安心して勉強ができるように越谷市では、教育には特に力をいれ、増改築や、新しい小学校を建設して解消しています。四十三年度の一般会計でも、教育費は約六億一千百四十八万円で、このうち三億三千万円余りは学校の増改築費に当てられています。

▽また、道路舗装、公共施設など市の一大懸案事業も逐次整備されています。このように、越谷の秩序ある都市づくりが進められていますが、これも、市民一人一人のエネルギーによって達成されるものです。

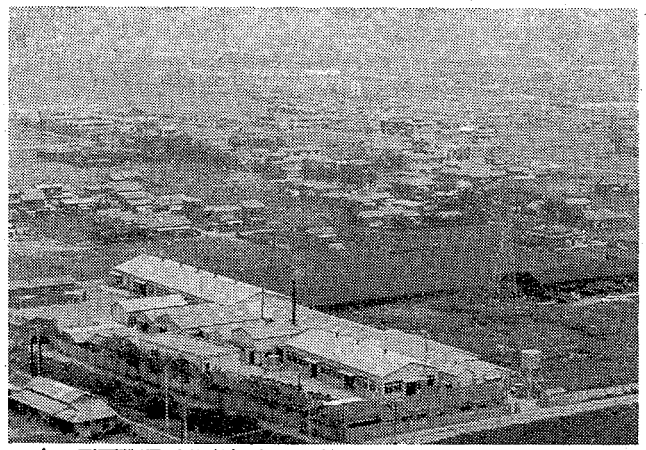

↑　区画整理で秩序ある町とするために、南越谷の区画整理が秋から始められました。数年後には、みちがえる町になるでしょう。

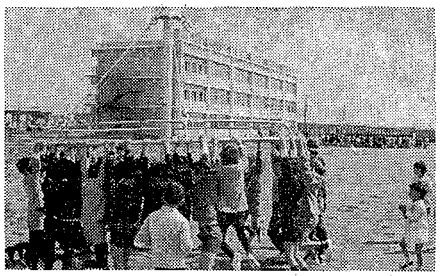

←　一昨年は川柳小学校。昨年は南越谷小学校が四月に開校しました。

↑　市民の意見を市政に反映させ、よりよい越谷をつくるために市長との対話を、７月から蒲生、新方、桜井、大相模地区を中心に12回開きました。

→　機械化によるゴミ収集としてクレーンによるゴミ収集を五月から実施、二百九個のみどりの箱が設置されています。

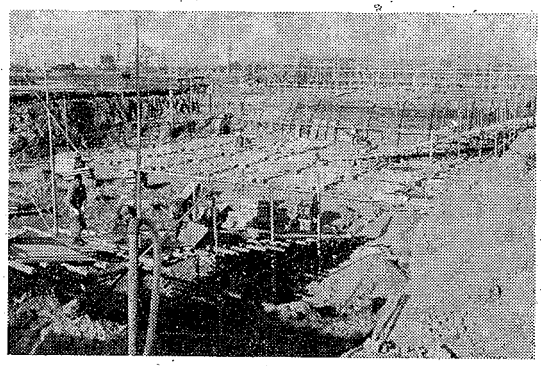

←　水道事業第２次拡張工事として桜井地区に、北部浄水場の建設工事が進められています。給水人口３万８千人という大規模なものです。

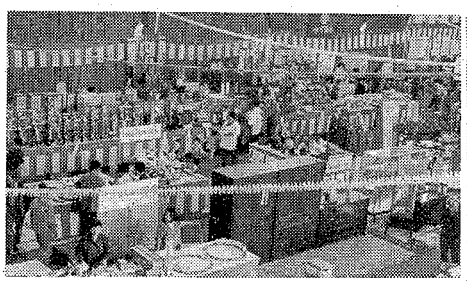

→　越谷市産業祭は、十二月十日から十二日まで市立体育館で盛大に催されました。農産物、商工物産など各種コーナーを設け、たくさんの人が参観しました。

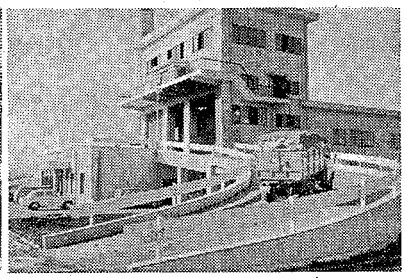

←　東部清掃組合ごみ焼却場が二月に完成。一日約六十トンのごみを処理しています。

成人おめでとう

成人の日は国民の祝日として毎年1月15日ときめられています。

おとなになったことを自覚し、自から生き抜こうとする青年を祝い励ます成人式は、15日午前10時から市立体育館で催します。

式典は次の通りです。

とき　1月15日午前10時開式、11時から講演
毎日新聞社論説副委員長高橋武彦氏
「新しい人生と内外情勢」12時終了

ところ　越谷市立体育館

主催　教育委員会
青年団

成人になられた方（昭和23年4月2日から24年4月1日までに生まれた者）には案内状をさしあげましたのでお気軽にご出席ください。

また、ここに掲載いたしました成人者名簿は、教育委員会で住民基本台帳をもとに11月15日現在で調査したものですから、住民登録をしていない方などはもれてしまいます。もし、名簿からもれている方は教育委員会へお知らせください。

〈越ケ谷〉

清水しづ子、小井沼千津子、池田成美、東司郎、森田正夫、浜野春美、片山平三、豊田千津子、山崎陽子、鈴木通代、島根甚好、菊池勝、浅井明、中村隆雄、込山富美子、大戸清、豊嶋進、岡田秀夫、大松敏子、加藤恵一郎、酒主信夫、田中利男、生沢福一、田端繁雄、井原栄子、本山正人、島田均、会田寛幸、岡本康裕、甲斐徳一、野口泰司、糸川純二、駒崎恵一、松本敬一郎、山田文人、吉田豊、鈴木清子、栗原順子、小河原康子、佐々木敏子、佐藤恵一、会田恵子、多田起代子、松沢博文、甑訪京子、宮坂宗介、大塚紹男、大塚吉子、岩崎恒憲、坂巻孝治、立入敬子、石蒲チヅ子、小林せつ子、渡部一昭、酒井庸好、白鳥三千代、渡部栄司、今井和代、鈴木美津枝、斎藤幸子、鈴木春江、上野和子、山口幸枝、菅原貞次、関根好江、辻ゆり子、増田利子、会田美知子、榎本文男、会田章、浜野進、宇田川和夫、工藤良一、阿保誠、谷川岩男、若木洋子、谷川文則、中衛節子、熊谷エミ、沢田明子、川鍋静枝、大熊克己、黒田政明、深井春代、吉野益江、高橋文江、鈴木文男、島村博勇、堀志津男、金子山崎愛子、大塚照子、岡田京子、竹浪浅子、松尾明美、石村健一、大滝長二、佐藤幸男、佐竹淑子、桜井芳子、小林孝江、千葉正人、石井育郎、田村喜久子、高橋治子、柴田豊、町田行雄、安孫子俊男、斎藤正治、阿部昭治、川嶋健次、黒田雅夫、岡本雅夫、上坂道夫、やす子、山口敏子、関矢菊江、梁谷精志、佐藤光男、藤田博史、会田幸夫、本多孝子、鈴木八重子、鈴木ヤエ子、豊田秀夫、鈴木健寿関根参内、西尾勝彦、鈴木次郎、橋本正博、寺田洋子、荒川安枝、高橋文江、豊田恵子、豊田峰子、渡辺節子、久保島忠、中山孝男、花摘和子、坂東和代、佐藤京子、中山ひろ子、山田新二、高橋民江、大野幸子、小野寺啓子、遠藤和博、山崎愛子、大塚照子、岡田京子、鈴木正子、斎藤美千子、時田信吉、松尾明美、石村健一、佐竹淑子、桜井芳子、小林孝江、千葉正人、石井育郎、田村喜久子、高橋治子、柴田豊、町田行雄、安孫子俊男、斎藤正治、阿部昭治、川嶋健次、黒田雅夫、岡本雅夫、上坂道夫、

青山武広、山本正裕、吉井卓泰、五十嵐ゆみ、種田俊夫、中島和夫、小林慶子、飯島良久、矢向忠雄、中村正光、佐藤勇、鈴木昌子、川島洋子、武藤松美、赤池正明、山田博道、奥沢義輝、前田静代、瀬戸幸雄、増田一利、永田裕子、新井博、丸山ゆり、山田みちよ、菅谷富子、山田浜子、久保田ひろ子、渡辺ちい子、西村央子、石田利子、鈴木久子、大和澄江、籠沢幸江、小池泰子、飯塚春枝、追田幸子、富山よし子、石津ひろ子、中村はつ江、田村孝子、斎藤昌枝、小泉安枝、植野きよ子、高須千代子、杉野美江子、平沢けい子、田山悦子、鈴木英子、鈴木年子、荻井芳子、稲葉喜代子、石崎篤子、島田ゆき、佐藤静子、伊藤博子、横瀬君子、平本和子、南木久、永峰重夫、戸井田仁、高瀬いね子、菅野みよ子、南悦子、根岸時子、渡辺まき子、小野まつ、島田ひろ子、小林一代、早川喜久代、戸塚まさゑ、斎藤光子、斎藤三三子、野村美津江、鈴木茂子、相良チヱ子、久森恵美子、須藤あさ、早川洋子、阿部秀子、室木とも子、堀口秀子、宗宮悦子、大橋淑子、栗原よし江、箭内路子、中島みつ子、小見悦子、有馬京子、茂呂まさ子、水島洋子、目黒しげ子、佐久間チヱ子、馬場静子、中島初江、種村美江子、細谷展子、加藤忠昭、原功、北河佳穂、北村宗男、今津知三、門沢て

る子、大塲サチ子、関根好子、厚川勝美、葛貫久子、小林田紀江、野沢真子、宮知郎、三島貞子、志田初江、安田さつき、菊地周子、千葉喜子、荒木朱実、太田好子、藤田かなこ、萩原正子、今牧加代子、杉本純子、関根一男、山崎文雄、中村孝三、相田日出雄、古館信雄、勝見吉政、佐藤勝男、鈴木金蔵、長瀬三三男、片山節子、青葉まち子、飯野美年子、山口栄、清野秀子、木村峰子、宮沢美知子、植原悦子、奥嶋繁、阿部秀雄、島山菊子、小野崎高、山本賢二郎、花井誠志、尾崎和博、遊佐芳子、上野彰、小野一男、小野寺義秋、大塚良一、高田操、堀田三喜男、高原治男、西田政雄、竹内修二、門田恵子、相崎明望、永井範秋、小林康雄、大曽根信子、岡崎寛、宇都宮美恵子、坂田三重子、小沢君子、長谷川道子、中村文夫、青木正和、百瀬明美、大野恵子、山崎道子、神谷敏子、近藤充代、小野常雄、白野裕二、中山吉人、木下正博、工藤敏衛、田口敏子、会田俊雄、黒田清一、山口佳子、矢鋪ともえ、山口恭子、小出八千代、梁谷よし子、加藤進一、原美光、三上信秋、森田三津子、井上逸朗、鵜野美代子、鈴木喜代子、荻原千里、岡田充代、須賀孝雄、一柳光政、岡田光男、新堀雅夫、坂井露子、一柳道子、池田恵津子、佐藤昌弘、田中信一、豊納保行、森田

揚子、上村園子、関口裕洋、酒井慎一、鳴谷寛子、西口孝司、井沢寒、橋本たき、明神幸夫、小松英次郎、宇井早苗、新井晴男、三ツ木実、笹沼博幸、山脇厚子、中村久子、田島和子、金尾雄、玉田美知子、今泉喜美子、高橋俊悦、山崎繁、小原茂、永田日出子

〈大沢〉

城処多枝子、飯島基美子、大塚茂、高井寛、大山啓次郎、岡崎博機、甘桑恵子、増田礼子、松沢政輝、中山良比古、鈴木邦江、中村水江、宇田川きよ子、野沢静江、岡田貞子、藤森久江、遠藤紀子、水田保、林豊、三森盛広、高橋静枝、深野清、疋野順子、伊藤和義、桃木利幸、河合真知子、図師栄一、久家光昭、金子晩生、岩附君江、会田ヒロ子、吉田重勇、大塚守、栗原重治、赤羽年子、松沢和子、柿沼晴男、立沢昇、江口アヤ子、吉田滋、堀切勝仁、中山純子、黒田勝美、今井正夫、黒田幸英、奥村正次、大越恵津子、岡崎秀夫、松井登、長谷川進、長谷川恵子、杉山和枝、高瀬敏子、森田昇次、中山好子、近藤登、田村昇、沢橋晴美、中村文夫、高橋悦子、士屋英二、松丸光男、小宮誠一、金子厚子、野中君子、海老原幸一、木村順吉、遠藤正、厚沢とし子、上原さち子、吉田定夫、中田静江、渡部静江、武福三郎、秦野みつ子、松川重男、工藤達巳、沼沢清、伊

藤武雄、島田順子、飯山好江、久保幸男、戸崎美智子、染谷礼子、森太津夫、立花吉男、小林操、及川健次、高木茂、井原久子、田中陽一、大沢美代子、多々良安雄、黒田喜代見、田中博文、松沢好江、遠藤博子、能登恵次、会田せつ子、蔦原義雄、内山やよい、山形成子、渋谷一芳、渋谷政巳、河野正明、須藤紀子、高橋ひろ子、石井清一、斎藤多美子、荒井亨、三ツ木和子、小川美津枝、松丸和夫、荻野幸子、福井一雄、山藤栄一、鈴木清司、黒田広司、鈴木みゑ子、駒崎礼子、久保真、蓮子幸久、四ノ宮啓一郎、鈴木節子、中島俊一、岡井まさ江、松沢光子、堀切時雄、桜井りつ子、小川悦子、鶴岡日出夫、大沢成夫、篠原久、林美千代、石井節子、増田光江、秋本ふじい、倉本和子、竹内正子、柿崎あつ子、永野早苗、深井幸江、米山三枝子、陽遊トモ子、千島房子、根津ひろ子、永沢とし子、大野一美、根岸フミ子、本吉民子、新井いくえ、関根静枝、寺田くみ子、石塚千代、福永イトエ、古谷節子、野田孝、加藤悦男、相川恵司、関根武三、坂口多恵子、小笠原武義、松村えみ子、桑原恵美子、藤井泰治、増田恵子、田口ふみ子、鹿島孝一、石川俊幸、小野利和、斎藤孝男、郷戸三枝子、関根知恵子、宇加治博志、遠藤実、村田恵子、竹内ひとみ、村山鳥模子、横手きぬ子、倉持年宗、小林きみ子、中村広行、高橋光代、加藤博、加藤すみゑ、岡井きぬ子、加藤栄子、佐藤繁夫、須賀清、山中登、土谷茂男、島田賢、黒川幸夫、見波富雄、遠藤紀子

〈北越谷〉

松浦信子、原嶋和久、伊藤正志、内山富夫、小船井昭、長里昭二、左近正司、西沢等、竹沢順一郎、熊谷則彰、佐々木久子、関口ルリ子、北島正巳、佐藤アヤ子、大谷加代子、渡辺春子、三上雄三、鈴木裕司、伊藤厚子、横山登、小山信子、内藤佐千子、大塚良市、石塚カズ子、川島俊子、鈴木俊寛、大熊進、石田彰、飯塚マリ子、高井ひとみ、沢口姫子、菊池均子、斎藤小春、斎藤亨子、古館美枝子、阿部てい子、山中文男、菊池初子、五十嵐正美、阿部等、大城正吉、三枝清美、深沢美知秋、島貫秀子、山田善雄、樋口純子、村瀬文子、北村美千子、清水洋子、斎藤陽子、渡辺寿子、桑原たつ江、狐塚隆男、有田幸代、野沢登、内藤勝好、山下良雄、斎藤昇、上遠野たか子、石田ゐり子、宮崎裕幸、河野正夫、能勢ユウ子、高瀬千恵子、原田栄子、中村常治、石原清好、小野沢康則、寺田和子、萩原厚子、高橋幸博、瀬尾利江、瀬尾年三、室井真理子、大川京子、森博則、田口広光、一瀬利範、小野寺勝造、渡辺精志、斎藤春夫、橋本和行、河田茂、浅野文子、細谷一平、黒田敏子、染谷秀雄、萩野芳雄、黒田菊江、五十嵐愛子、栃山健太郎、熊田ヒロ子、山口恵子、小林成治、荻野文雄、国井政信、松村夏江、石崎大伸、福井登、小林晴樹、高野千恵子、荻野芳雄、井上満、鈴木みさ子、黒川てる、黒田まさ子、沢田勇、西村美代

〈新方〉

八木橋進、野地良枝、福原博美、白鳥登子、白鳥節子、白鳥雄飛、尾ケ井勇、加藤文雄、加藤美知子、内山寿一、金森良太郎、染谷富江、川上さよ子、染谷光江、山田昭樹、小林達夫、鈴木孝、新木田まさ枝、氏家英子、石渡儀一、鈴木健次、川上きく、稲葉良孝、石田あい子、木村正一、榎本利男、榎本しげよ、木村猶助、岡井賢次、政田泰子、福江幹夫、永野幸子、小林久江、遠藤繁、増田優、遠藤邦男、永野勝次、西条敬一、増田ふみ子、長野藤吉郎、遠藤勝治、中川千秦子、坂上洋子、高田昌子、小林幸子、川上のぶ子、小林幸次郎、小林健三郎、小林恵美子、関根慶子、岩瀬栄夫、井上誠、柳谷夏見、海老名暁美、鴇崎一子、浅子康子、瀬尾光子、浅子弘志、鈴木健、浅子千代、浅子はつ、浅子栄、浅子四郎、瀬尾初江、篠田千代子、大塚かよ、並木茂、並木静子、高沢竹夫、高沢金之助、浅子文江、金子みつ江、関根孝雄、関根三郎、須賀仁、新方修、大塚三千雄

〈桜井〉

小倉光英、佐藤朗、寺坂常明、村岡延枝、浜田久子、小鷹水子、吉田久代、山本登子、加藤京子、日高久子、野添ケイ子、樫村英子、大塚孝助、石川ヤイ、木村正、清水栄一郎、鈴木ひで子、平岡雅文、大内富雄、仙波千代松、中村清隆、斉藤徹、片野あや子、飯山きみ子、鴛林清、長野八重子、平けい子、佐藤義和、石黒光敏、小板橋修次、佐藤繁喜、佐藤勇、小野末男、江渡京子、寺田くら子、石川みさ子、宮島久美子、福重悦子、小川国枝、元木哲次、武田礼子、鈴木千恵子、中島孝明、小林純雄、宇田実、石川法雄、斉藤まさよ、佐藤則治、中村一夫、金丸厚子、金子正、平久里子、新井一夫、星野マサ子、高木一子、高橋幸江、須藤知恵子、大久保正健、田村富子、武居ひろ子、日比谷孝治、倉持敏夫、武田和雄、清水幸夫、熊倉利明、小峰貫一、五十嵐康夫、佐藤照通、関根義男、丹治久雄、瀬崎豊子、後藤悦太郎、杉田義雄、八木沢加代子、中里顕児、松崎昭、吉岡弓子、石井勝安、森富節子、上原とも子、矢嶋君江、武田ひろ子、関根みさを、吉岡ひさ子、岡安二三、上原修一、田川静枝、関根義広、原田とし子、金子ゆり、竹内知明、猪越康夫、木村洋、山崎明博、瀬尾裕、肥田みつ江、那倉はつえ、増田きみ、青木春男、安田倫子、原科敏雄、村岡由美子、栗岡多津小島文子、飯山はつ子、小川一夫、河原文夫、須賀栄子、小島あや子、高橋さと子、中村文子、高志文人、中村みつ江、森富節子、小川喜代子、小川孝子、鹿野美智子、荒井清、加藤高明、小阜川久夫、大塚締、岩井二三子、中村次男、関根千代子、押田由男、森敏雄、森高志、那倉朝栄、森芳男、森常夫、大宮静子、小池千夏子、小阜川正二、厚沢きみ子、桃島恵美子、鳥海時子、中村静江、関根二三子、白鳥建、石川厚夫、白鳥俊一、関根清、藤田幸子、関根友三、京本菊代、藤城豊、高島政登、大橋美代子、小柏正、森なか子、藤谷英二、山田幸一郎、内山昭夫、品田矢良、小島たい子、中村金一

〈大袋〉

関根孝治、大竹みよ子、岩井裕治、戸田一、中沢勇七、木村織江、秋田勝男、佐古外美、山崎恵美子、篠塚照雄、桑川正、桑川信雄、大沢博、斎藤充代、長野道法、斎藤まり子、佐久間信一、木村照子、鈴木美枝子、木村敬治、唐紙年雄、鈴木高雄、佐久間京子、須賀洋子、岡美千子、黒木厚男、福田てる子、宮崎芳子、臼倉勲、古木吉合子、平柳喜代子、木村恵美子、内田喜一、池ノ谷恵子、吉沢芳雄、片山彰、小島久江、根岸孝行、鈴木敦義、平柳始、矢部富雄、小曽川十次郎、島村千代子、川島慶子、栗原京子、栗原義雄、鈴木初江、鈴木光市、栗原換、栗原長寿、栗原一郎、栗原照雄、川島勝子、鈴木みさ子、栗原久江、川島誠、栗原四郎、栗原和正、大武きよ、栗原保、大武かづ子、中山久子、川島節子、栗原換、川島始、小林邦義加藤寛司、坂巻享子、向佐換、森田光治、森田よし子、森田栄一、会田みね、小島かずゑ、倉橋憲司坂巻恵子、須賀幸治、森田信子、岸本あさ子、尾崎文子、尾崎登子根岸博次、尾崎春雄、今井俊子、坂巻ふさ子、鹿野久子、須賀泰子原田ミヨ子、原田源一、根岸代喜江、藤井恒子、藤井きぬ子、遠藤たず子、大津実、荒川登江、小林秀雄、遠藤勇、大島正則、大西幸夫、関根ひとみ、向佐たか子、石原寛司、関フミ、渡辺重春、小阜川悦子、諸岡芳江、坂田博美、関根勝男、高橋換、山崎文雄、木村とき子、鏡秀一、残間京子、橋口耕一、吉田紀美子、下原浩子、溝口洋子、渡辺周郎、菅野裕子、鍛原換、堀換子、山田ユミ子、大貫美知子、山崎恵二、鳥飼陽子、遠藤正、奥野ちよ子、遠藤光子、片見邦雄、長谷川均、関和子、渋谷利四郎、茂呂三郎、鈴木衛、松岡清昭、鈴木修、長山泰子、中沢慶子、富所照子、国府田竹夫、前田孝子、鶴尾田紀子、白井久美子、関川浩二、大谷八重子、山本晴美笠原英子、前野仁、大家佳景、川

村誠、中島吉秀、向佐起代子、原田文雄、大武勉蔵、折原元治、鬼沢敬子、川鍋実知子、一川清、斎藤貫実子、森文子、松本照子、高木令子、道口正美、伊藤正一、浜野正、瀬尾かづ子、清水テル子、佐々木昌子、青柳和子、日下太一、永井守、神田信雄、水谷さなえ、会田文雄、岩瀬務、竹本節子、上原高行、斎藤正江、高橋ともゑ、橋塙仁、石井明、高木政一、田沢登美子、近藤民男、安川久子、関安代、竹山茂、大滝美佐子、山田照雄

〈荻島〉

森田きみ子、山崎一雄、斎藤俊江、野口孝治、中島修、中島美津枝、中島千代子、岡野美津子、増田洋子、藤井幸二、岡野研一、森田栄司、松沢福蔵、村上春伸、中島年雄、山崎洋子、関沢広子、坂巻絹枝、桐山勉、松沢正雄、山崎栄一、平野孝、松沢静代、高橋正子、松沢正司、水落正治、大曽根みどり、鎌田つよ子、升田康夫、松沢豊司、小田安治、中島悦子、松沢竹津久、松沢久仁子、林成修、加藤草苗、島根健一、大熊進、大熊勉、松沢武男、高橋昇、伊藤正雄、小山勇二、伊藤年雄、菊池力、谷川京子、藤沢照吉、本間重和、豊田久子、豊田若夫、井沢照子、島村一郎、根岸次子、川上久子、鈴木正信、鈴木味佐代、小川雅江、小田鷗子、斎藤枝、石堀真紀子、津久井道子、大塚宗一、会田茂子、豊田秀、阿南君子、松井文子、田沢節子、森谷清子、上野ひさえ、小林みい子、小倉のり子、佐々木理美子、中山千恵子、山根美典、松村佳子、丸橋孝子、杉本充代、中井三紀子、中川たか子、山中啓和子、鵜飼国雄、吉野孝司、吉田幸正、吉沢富美江、川島テル子、赤田文昭、大野良夫、飯田とし子、植竹唱子、楠窪明子、浜島英雄、塚本恵美子、塩田孝子、田中久子、金子勇、金子恵美子、川原文人、山口博美、紺野照雄、佐藤一明、田中年明、木内けさみ、細川博、片岡和子、平山成美、荒川明治、横森栄一、平川信子、丸山鈴子、藤原さと子、天野雄次、土屋文明、沢村篤子、野本和由、柴田利貫子、鈴木明、片岡博、増田重男、片岡滋、岩越かほる、荒井千栄子、山田えみ子、広田順子、井沢久寿子、野口久雄、斎藤正男、鈴木清司、三ツ木かず子、高橋恒夫、森田勇、松沢昇、星野静江、鈴木政子、伊東昭一、吉岡洋子、井沢彰、榎本治、会田美知子、山里鉄男、会田益栄、宇田川渡、斎藤清一、宇田川啓治、広瀬利一、野口とく、横川英之、中村盛三、大塚ひろ子、白鳥繁子、細野八重子、河津敏恵、宇野和子、大塚豊、関根友子、金子幸代、大塚喜一、宇田川かずみ、林博行、堀井秀雄、川津正男、島根茂、西脇恵美子、武井てる子、大塚重好、長竹節子、石井とも子、田中幸雄、大塚芳子、沢田てる子、金杉政子、大野恵子、大野美代子、原康雄、永井高三、山崎守植竹千枝子、堀井よう子、伊藤薫中島静子、扇山修、斎藤直子、島村武男、長島進、井上京子、平塚松村武男、長島進、井上京子、平塚和子、鵜飼国雄、吉野孝司、吉田幸正、吉沢富美江、川島テル子、赤田文昭、大野良夫、飯田とし子、植竹唱子、楠窪明子、浜島英雄、塚本恵美子、塩田孝子、田中久子、金子勇、金子恵美子、川原文人、山口博美、紺野照雄、佐藤一明、田中年明、木内けさみ、細川博、片岡和子、平山成美、荒川明治、横森栄一、平川信子、丸山鈴子、藤原さと子、天野雄次、土屋文明、沢村篤子、野本和由、柴田利貫子、鈴木明、片岡博、増田重男、片岡滋、岩越かほる、荒井千栄子、山田えみ子、広田順子、井沢久寿子、野口久雄、斎藤正男、鈴木清司、三ツ木かず子、高橋恒夫、森田勇、松沢昇、星野静江、鈴木政子、伊東昭一、吉岡洋子、井沢彰、榎本治、会田美知子、山里鉄男、会田益栄、宇田川渡、斎藤清一、宇田川啓治、広瀬利一、野口とく、横川英之、中村盛三、大塚ひろ子、白鳥繁子、細野八重子、河津敏恵、宇野和子、大塚豊、関根友子、金子幸代、大塚喜一、宇田川かずみ、林博行、堀井秀雄、川津正男、島根茂、西脇恵美子、武井てる子、大塚重好、長竹節子、石井とも子、田中村きくえ、藤田哲雄、高橋ケイ子、鈴木庸代、中山智恵子、西谷美津子、江原八重子、田代富貫子、江原八重子、田代富貫子、森進、森澄子、富永忠司、菅家純子、大塚芳子、杉中正雄、堺吉男渡辺良男、増渕克美、吉田ナツエ酒谷美子、五十嵐ひろみ、中村きよ子、深井俊春、松原哲朗、小林美代子、大山英夫、新井幸一、長井双美、小曽根良天、渡辺正樹、山本忠吉、五十嵐陽子、片柳幸子渡辺清子、浜野八重子、山本薫、畑山保男、河上一男、河上みさを中村章、鈴木ゆり子、関根初枝、竹之内光雄、大里より子、本田幹雄、野口登志子、甘野美代子、山田進一、高橋隆、三浦良吉、田嶋岩男、堀内実、木村和夫、松本秀夫、渡慈蔵、松沢良子、荒川良悦植竹慈一、中原田忍、長南信夫、多島寛、南山正悟、鈴木慎、伊藤義文、吉野和美、長瀬光平、丹野博、小林静雄、赤沼洋子、井上富子、甘野美知子、清野るり子、山本エイ子、大熊一男、川村信夫、前田栄、石山節子、佐藤セツ子、越野高子、桜井文子、瀬和文雄、饗谷猛、南湯信一、清村豊司、細野珠江、鹿島政則、土屋てる江、宮本初恵、味村貞雄、松本賢、松尾清、鈴木和江、柴崎章子、岩上清通、岩上文夫、土屋喜政、岩上恵子、寒河江敏夫、横山栄、佐藤友成、中川景博、井上清、根本よしの、成瀬秀男、渡辺道子、武藤幸男、宮本映二、飯野博史、清村豊田堅一、高橋良人、犬井昭則、大津俊晴、上沢忠、田丸日出夫、松田幸也、阿部照男、富樫昇、中野清、京田博、野藤隆芳、阿部則雄竹内晴幸、小出治男、大井栄子、渋谷幸子、植竹節夫、真下信二、酒井洋子、大木康次、吉原博史、友谷良示、引間恵美子、大森ハツエ、小島久子、高田愛子、半場律事、萩野賢二、綱渕寿治、中野謙治、坂上哲夫、深井恵美子、山田良二、近田由紀子、市川啓子、相沢慎平、西山勉、川上隆、千歳政道、析井康平、久賀啓子、桑和男上野洋一、住田博生、関根好江、桜井正夫、大出貞好、富山悦子、天野昭人、中島和洋、根本三男、水野竹松、西巻光代、庄司陽一、三宅良寛、高橋規雄、中元千賀子、嘉村むつ子、奥出よし子、内海幸子、森田美代子、森田光枝、関根芳男、関根久世、赤羽富夫、中島志郎、金子初枝、千葉裕利子、阿部貢、浜野文春、荻原保夫、渋谷日出夫、小山富雄、藤松民雄、並木良一、大河内隆、藤村健一、沢井絹代、内山静子、田辺としえ、宇梶俊三、西巻幸子、深井広行、阿久津三郎、酒井和人、柴崎政男衣袋けい子、石沢久雄、黒川昭、和久寿美代、塩原幸男、清水銀子水野俊二、白岩操、広沢和明、武昇、大野俊平、真鍋きみ子、高山和子、岡田刀代、石井功、嶋田和子、千葉秀子、宮崎アヤ子、伊藤

〈出羽〉

成人おめでとう

照雄、大宮秋一、市川孝志、小野賢三、田中由美子、礒勝幸、松原由美子、松岡達郎、山口敏子、永田幸雄、都築徹、鎌形秀子、内田久美子、高橋秀夫、菊地章元、小林英子、東瀬正子、平野新、寺田豊秋、太田垣裕子、横内ヨシミ、田中ひろみ、長谷泰雄、速水清、野口正男、野呂田啓子、山田とし子、渋谷邦男、田村みち子、押田三千夫、新田よし子、根本清朗、柳沢孝男、朝田功、浅見薫、高橋裕十三、荻島育子、内桶悟、堀越洋子、石森俊男、大塚ミツ、中山盛人、松倉とよ子、井上悦子、中野孝一、河野務、津田正、大熊秋子、鈴木あや子、小沢潔、水野光雄、小野まさ子、木田佳津子、木幡ツヤ子、舘野富美雄、金子旁昭、樋口勝英、松田吉明、長峯道芳、渡利幸雄、宮川水雄、庄司正純、島田三郎、小島敏、石上陽子、香山敏夫、村田義夫、三浦満、山宮昭世、小比類巻孝、吉居三千子、石山敏子、小林英次、大塚照夫、阿部京子、野川高次、礒部延秀、田中栄、菅井英博、河野みち子、斉藤良男、中山公子、鈴木規夫、斉藤三郎、神谷ひろ子、堀口清志、金子正二、中野美雪、田村孝次、武井久美子、今井貞二、小林忠宗、中野一文、中野幸子、中野恵造、森谷公子、渡辺義弘、白瀬俊則、神谷孝一、中野一男、中野しげ子、伊藤宏、松田八重子、斉藤和郎、中野和江、平林理津子、清水芳江、深井正行、斉藤昭範、松下末子、辻信幸、中野節子、中野友子、中村清一、黒田博、川口千代子、門田照男、川村ミヨ、藤木保雄、藤山正博、初見秀夫、青木千恵、安藤みす子、田中とき江、関武春、鵜飼八千代、金子均、浅見敏子、金子準一、平野千秋、佐々木義弘、宇田川清司、中村国子、名倉光枝、関根玉子、岩谷春美、中田正敏、谷塚喜代子、熊倉政一、高林勝男、井田ゆき江、采女豊治、清村清次、高山豊春、中山恵美子、萱沢要一、遊馬照雄、北原良三、青木昇次郎、西尾久生、阿部美知子、阿部豊治、谷塚絹江、山下長子、清村定雄、宮崎秀子、会田節子、那須敏一、中野訓子、大熊かの、植竹一義、植竹清、遊馬博、谷塚正男、森田朗、福永健司、斉藤りん、金子和子、遊馬啓子、海野英子、斉藤朗子、城田行博、杉浦毅、武藤富雄、小島和子、高橋三雄、徳田勝久、竹森実、佐々木隆、杉沢栄子、田中敏明、遊馬一子、生田幸子、梅田悦子、小堀武、伊藤京子、植竹節子、植竹正枝、村田栄子、薩山一男、田沼トシヱ、島田政晴、佐藤利雄、西村鉄雄、武江国夫、山田正作、黒田治、千本安子、五十嵐昇、坂元鮮二、蒲生美子、藤家敬三、福井幸子、田中英子、浅井芳春、永島節子、渥美賢一、山田敏夫、岡崎加津、飯田ツネ子、椎名安子、佐々木幸、三浦栄美子、小関恒一、牧孝男、谷藤英雄、神谷和江、高橋いと子、浅見高史、高山喜久代、田口晴子、高橋直三郎、杉浦幸子、吉沢仁一、三橋芳子、信沢昇、佐藤美佐雄、吉原洋子、金子雪子、小松義信、下川恭市、松尾ふみ子、柳原夏恵、冨田カオル、角田誠、角田守、関森勝、井上隆司、井上進二、笹間真知子、植竹規雄、斉藤志津枝、小出幸子、谷沢常雄、涌本修市、植竹茂雄、冨沢松枝、菊池敏男、佐藤基、三宅邦夫、大塚良一、市野沢なみ子、佐藤哲太郎、伊藤賢二、田村チエ子、平野晴一、菅野秀夫、村中要、若杉博、森輝幸、上田明、片倉良雄、松林茂、矢島隆生、吉川健、藤田美江子、清水さち子、久野博義、関口道子、小野寺福子、奥山晴美、田口広、平野好子、三沢博、吉田礼子、園田義郎、鈴木孝佐土原博、金子則夫、川中勝幸、宮本修三、越牟田享、坂本充、谷口昇、板倉玉枝、簑毛啓子、西村英昭、本田博、川添賢次、井手徹徳、佐藤秀平、向後純、石井通、早瀬甲明、石本政二、高橋まち子、藤田仁史、利倉恒昭、亀田哲雄、深尾英子、鈴木喜、金子勝美、甲斐律子、森下公子、山下洋子、妹尾朗良、星野悦夫、稲毛久夫、加藤満男、井上ひろ子、八子政男、佐田保、残間清光、尾花美穂子、小野寺勉、津田敏子、稲葉昭

【大相模】

貝賀彰、榎本文子、間中敏雄、沢田芳夫、山田万之助、会田民雄、安達正、篠崎操、矢沢正博、高木葉子、松本君子、沢田昌子、小沢信友、秋山政子、石塚和子、高島正吉、岡野佳雄、野口信夫、秋山幸代、石塚よし子、進藤ちよ子、蜷沢和良、桜井朝子、栄和子、加藤美知子、梁谷久美子、内山美知子、深井政子、吉橋保子、山崎邦彦、池畑八重子、大塚省造、鶴岡義明、秋谷信江、中村けい子、山崎光雄、荒井光枝、斎藤悦子、森初子、篠崎宣子、片岡ひとみ、田中満枝、深井文子、深井千枝子、小野文子、金塚満、金塚実、吉川敬子、池ノ谷玉枝、高橋信、池ノ谷みつ、金子務、秋山昇、深井恵美子、田熊とき江、宮崎敏博、浜道良二、中田幸隆、水野幸子、水野勲、石塚幸子、池ノ谷仁子、島根真、山崎進、秋山節子、会田幸二、斎藤政司、芝崎智子、宇野初恵、山田幸一郎、黒本光広、高田節子、和田義雄、中村君江、喜多満知子、佐藤幸夫、田口敬三、中村悦子、鈴木るり子、宇田実、互静江、浅井八重子、脇田すい子、中村春美、松村幸夫、串田道子、江原一之、高橋竹雄、中村高子、中村光雄、中村正男、浅見ふみ、大槻和幸、中路彰、石塚昌男、梁谷武幸、谷塚恵美子、渡辺フクヨ、豊田康、石川清一、舟幸子、佐藤正夫、佐藤鈴子、竹中則克、中島茂朗、箕田清、根本和子、羽石良一、伊藤賢二、横倉章夫、小山格松村節子、田中良子、中鉢明恵、藤巻仁夫、堀井とみ子、中村喜好佐藤利雄、太田道男、植竹昇、宇田寛、宍倉和子、宍倉富美雄、植竹喜一、中里静博、豊田もと江、須賀みよ子、浅見富司雄、木村広子、豊田潔、浅見俊弘、後藤敏美飯島慶子、岡庭秀男、立沢玉江、鈴木千代子、佐藤利一、藤井英子加藤正子、豊田節子、鈴木保男、植竹きよ、鈴木新吉、鈴木光子、佐々木敬子、白石みつ子、高橋高美、鈴木一郎、石塚つや子、立沢一麿、立沢ひろ子、松沢博、立沢実。

【増林】

長養みち江、横川幸子、小沢久代、小沢フクイ、小島敏子、杉安モリ子、星野和彦、尾川邦春、鹿倉義夫、長健一、須賀芳江、宮川誠、沢田清春、須賀静枝、須賀博今井美代子、戸井田正己、戸井田ひろ子、須賀章、須賀和子、桝岡操、鈴木千恵子、岡安和博、藤掛利雄、浜野博、今井節子、渕上初男、今井進、関根佐智子、坂巻久子、須賀とき江、榎本芳太郎、栗原静子、鈴木洋子、鈴木久隆、岡安千太郎、今井かつ子、須賀しげ子、須賀ゆき江、岡田富美子、山上一昭、円城寺健一、松本安雄、原口秀実、須賀君江、斎藤義夫、竹之内健吉、名倉妙子、石井ふみ子、名倉紀子、石井澄子、山崎哲夫、島根康説、山崎富子、百木清関根忠治、平野豊、松本清司、須賀照子、品川堅志、渋谷正子、森田多江子、名倉勝義、会田真喜夫中村輝明、林キミ子、山崎恵美子須賀よし、山崎みね、中村義男、冨沢昭、鈴木孝一、冨沢和江、中村信子、宇田実、林勇、栗原丈士須賀悦子、須賀利男、増田とき、渋谷喜枝、前田清、岩井次男、須賀美知代、栗原善好、平林三千子須賀美代子、中島美三郎、中島久江、中島利子、飯田千春、内野みつ子、内野とみ子、内野その代、内野誠、林滋、高橋まつえ、榎本忠雄、稲村あや子、江原泰樂、遊間千代子、谷古宇良雄、岸野正公小島清、菊田茂、小林万修、山口金松、小松利子、金子栄、青木和技、三村泰道、宮本光子、須賀好司

増田婦美子、山口術開、浜野寿子、増田悟子、須賀久江、須賀英雄、島根重夫、須賀信夫、島根修治、真々田節子、佐々木典雅、高橋政美、須藤好悦、米沢雅行、竹石千恵子、須賀政子、富沢富士子、山口憲司、川出和義、島根すい、小林幸子、山口雪江、前田友子、入村道夫、島村順子、平輝昭田中邦雄、古沢洋一、多倉外治、藤原久子、安藤健二、江原洋子、池ノ谷テイ子、泉崎利男、中村照江、栗原博、梁谷好、松沢とよ、金子孝男、松沢英雄、石坂ツヤ、佐々木敏明、野見山明子、長谷川健、山下好子、増田利美、福島徹赤坂登茂子

【川柳】

辻野徹、山口忠男、武藤富雄、久保田忠次、寺谷輝一、二階堂吉勝、菅原十九夫、植竹民雄、押田憲一、前橋秋夫、中井朗、古見義正、深井きみ子、渡部稔、南波絹子、江面高子、深井隆、深井清、長野東、中村多喜子、深井幸一、中村芳男、深井きよ子、鈴木正和河田威、深井幸子、吉田早紀子、深井みよ子、中村春子、佐藤和男豊田正、山崎武、山崎俊子、松井千代松、平林すみえ、藤波よね子飯高敏子、大熊栄、大沢峰子、中村進、大沢田美、中島八重子、中村寛、中村京子、松谷さち子、豊田登子、新井三佐雄、豊田良子、渡辺はる子

あなたの生活相談に

民生児童委員きまる

十二月一日付けで、民生児童委員さんが次の通りきまり、これから三年間民生児童委員の仕事に従事し社会福祉推進の先頭に立って活躍します。民生児童委員協議会長は藤井恒敬さん、婦人部会長に木村清子さんがきまりました。

もし、あなたが生活などでお困のときは、ぜひお近くの民生児童委員さんにご相談ください。カッコ内は担当区域。

【蒲生地区】

豊田栄次郎（蒲生寿町）、中野保夫（蒲生本町）、中野みつ（蒲生二～三丁目）、中野きみ（蒲生愛宕町、南町）、植竹なか（蒲生一丁目）、関根定吉（蒲生西町二丁目、大字蒲生の一部）、毛部川勇（蒲生四丁目）、樋本勇（蒲生旭町）、浜野繁輔（登戸町）、吉田要蔵（瓦曽根二、三丁目）、粕谷隆一（瓦曽根一丁目）、西千二郎（南越谷三丁目）、渡辺恭子、北沢基嗣（蒲生東町）、斎藤正之助（蒲生旭町の一部、東町の一部）、中野春子（蒲生西町一丁目）、高橋禎子（蒲生寿町）、関根きみ子（登戸町）、植竹勇（登戸新田）、森田敬一郎（南越谷一丁目）、吉沢五郎（南越谷二丁目の一部、二丁目）。

【川柳地区】

中村保雄（麦塚、上谷）、深井恂（伊原一、二丁目、大字伊原）

【大相模地区】

藤井恒敬（四条本田、新田、別府、千疋南、北）、高橋信雄（馬場、東和、西口、高畑、後方）、秋山祐任（流、山野）、宍倉巌七郎右衛門（藤塚南、藤塚北）、深井照子（不動、番場、田向）。

【増林地区】

島根武雄（東小林）、栄正治（松栄町）、林専次郎（本田一区二区、三丁野）、黒田正清（花田城ノ上、定使野）、関根典子（前波、上一、上二）名倉ふく（増林）、前田昇太郎（中島、増森新田、東小林の一部）。

【越ケ谷地区】

大熊銀蔵（赤山町二、三丁目）藤乗中（弥生町）、佐々木三郎（越ケ谷五丁目、中町）、渡辺て る（赤山町六丁目、東柳田、元柳田）、榎本智恵子（宮前）、青木菊太郎（越ケ谷三丁目）、水田近蔵（御殿町、柳町）、木村清子（赤山町四、五丁目）、渡辺茂一（越ケ谷一丁目）、岡本嘉（越ケ谷二、四丁目）、桃木仲子（本町）、中山シゲ子（赤山町一丁目）。

【大沢地区】

鈴木まち（大沢四丁目）、藤掛彦治（大沢三丁目の一部）、降田清一郎（大沢三丁目の一部）、榎本市松（大沢二丁目）、中村彦太郎（大沢五、六区）、関根しま（大沢一丁目）、松沢豊二郎（北越谷二丁目）、鈴木誠祐（北越谷一丁目）、川上佐吉（北越谷二丁目の一部）。

【出羽地区】

井出久に（七左衛門）、金子栄（宮本町二丁目、五丁目）、大野武次（宮本町一丁目、二丁目の一部、三丁目）、白鳥簾之助（谷中町、宮本町四丁目）、小林利右衛門（大間野上手、川西）、井田政雄（大間野第一、第二）、森田治兵衛（七左衛門）、島村まき（越巻）、鈴木徳重（神明町一、二、三丁目）。

【大袋地区】

宇田川愛子（北越谷五丁目）、梁谷勇昭（北越谷三、四丁目）、村田貞治（恩間）、伊藤温子（袋山）、会田作太郎（大林）、中井シスカ（大房、沼田）、向佐林之助（大竹）、栗原重治（三ノ宮、恩間新田、大道、大道新田）、遠藤吉重（袋山第一、第二）、内藤幸夫（袋山）、岸本昭二郎（袋山第三）。

【荻島地区】

平川賢之輔（西新井、長島、北後谷）、大熊清次郎（中組、新田野中、下手）、坂巻久子（野島、小曽川、砂原、砂原二）、大熊智童（提根、野合）。

【桜井地区】

深野淳一（大里、鯛の島）、中原実（下間久里）、吉岡歳蔵（上間久里）、宇田川はな（大泊、山谷、戸崎）、小川長五郎（平方一区、上沖、東組）、新井隆一郎（下間久里）。

【新方地区】

石渡勘次郎（船渡上、船渡下）小林保重（向畑、大吉、弥十郎）吉田昭子（大松、大杉、北川崎）

収納代理金融機関を追加指定

納税の便利をはかるために越谷市では、このほど次の収納代理金融機関（市税など市に納めるお金を取り扱うところ）を追加指定いたしました。

住友銀行、三井銀行、富士銀行第一銀行、大陽銀行、川口信用金庫

これで、すでに指定してある埼玉銀行（指定金融機関）をはじめ協和銀行、栃木相互銀行、日本勧業銀行、三菱銀行、武蔵野銀行、埼玉県信用金庫、越谷市農業協同組合、川柳農業協同組合と合わせて十五の機関となり、これらの各本支店が、収納の事務を取扱います。

納税には、これらのお近くの金融機関を利用されるのが便利です

お手元の納付書でお納めになれば、その場で領収書を受け取ることができ、納付するための手数料はかかりません。

なお、市県民税を特別徴収される事業主の方は、前記の内、農業協同組合を除いた金融機関のほか最寄りの郵便局を指定することができます。（税務課、国保課）

大沢小に十万円寄付

北越谷の原田さん

このほど大沢小学校に、原田金蔵さん（越谷市北越谷二丁目二番三十五号）から、学校の校内設備費にと十万円寄付されました。

これは原田さんの奥さんのすみさんが亡くなって五十七日忌にあたり、すみさんの遺志により母校に寄せられたものです。

学校では、この厚意に感激しさっそく児童に直接役立つ教具を購入し、ご遺志にそいたいと言っています。

■福祉事務所へ

▼千円＝匿名で身体障害児のために。

図書寄贈（市立図書館へ）

東都住宅（株）＝エンサイクロペディア、ブリタニカ全二十四巻別巻全三巻（索引共）、ジュニア版全十五巻。（書棚付）

保育所（園）入所受付け

四月から増林保育所も開所

9日～27日

福祉事務所では、ことし四月から市内の各保育所（園）へ入所する児童の申し込みを受付けます。

受付けは一月九日から一月二十七日までですが、入所申請書は各保育所（園）および福祉事務所にあります。

三歳未満児の場合は生後三カ月から、一般保育所は満三歳以上学齢期になるまでです。

申込みに必要な書類

▼給与所得者は全家族の昭和四十三年分給与所得源泉徴収票。

▼農業、営業などについては、所得税の納付額を確認できるもの。

▼母親が家庭外労働および内職に従事している場合は、その職主の証明書。

▼母親が病気などの場合は医師の診断書。

▼三歳未満児の場合は特にツベルクリン反応を含んだ乳児の健康診断書が必要です。

入所できる基準

①母親が昼間家庭の外で仕事をすることによって、子供の面倒がみられない。

②母親が子供と離れ、家事以外の仕事のため子供の面倒がみられない場合。但し、父親がその仕事に従事し、かつそのための使用人がいる家庭は除かれます。

③母親が亡くなったり、行方不明などにより母親がいない場合。

④母親が出産前後であったり、心身に障害があったりする場合。

⑤火災などのため、その復旧の間子供の面倒がみられない場合。

保育所（園）入所受付け日割り

保育所（園）名	募集人員	受付け日	受付け場所
増林保育所	90人	1月9日	越谷市立福祉会館
蒲生保育所	3歳未満30人 3歳以上58人	1月10日	蒲生保育所
大袋保育所	33人	1月13日	大袋保育所
大相模保育所	29人	1月14日	大相模保育所
桜井保育所	19人	1月16日	桜井保育所
越ケ谷保育園	18人	1月17日	越谷市立福祉会館
大沢保育園	31人	1月20日	大沢保育園
あおい保育園	27人	1月21日	越谷市立福祉会館
乳児保育所	随時	福祉事務所で受付けています。	

※受付け時間は午前10時から午後3時まで。

※当日都合の悪い方は1月9日から1月27日までに福祉事務所へ。

市史編さんだより（16）

現存している祭

礼の豪華山車（だし）

新しい年の幸を祈って、越谷のどの神社も初詣ににぎわうが、なかんずく久伊豆神社の繁栄を物語る豪華な山車が現存しているという話があるので、この機会に書かせていただく。

話はだいぶさかのぼるが、むかし江戸の山王祭や神田祭には何十台もの豪華山車が街々をねった。

非常に精巧なものが多く、何万の群衆が見とれる中をしずしずと連続行進したのである。

神田祭について「東都歳事記」（天保七年刊）には、例年かならず出る山車として、一番の鶏、二番の猿、三番の翁以下約二十を挙げた中に、十六番に「素盞嗚尊ならびに猩々」としているが、この猩々が精巧なからくりであったらしい。

江戸は火災が多いから、この天保以前からのものがそのまま保存されたとは断言できないが、とにかく精巧からくりの猩々の山車が戦前に越谷の街をねったと考えられるのでよく記憶している人も多いのではないかと思う。

江戸神田の山車がどうして越谷にきたかといえば、明治期に東京の街が急速に近代化して、大きな山車をねり歩かせることが不適当になり、ある時期に横浜の富豪が買いとり、のちさらに越谷の某家がこれを買いとって、久伊豆の祭礼にこれを引き出すことになったというわけである。

この山車、現在は東京の国立博物館に保管され、一度ならず博物館やデパートに展示されたということである。

以上ある有名な服飾史家からうかがったままを紹介するものである。

（写真は越谷の祭）

市史監修員　萩原章夫

産業祭ひらかれる

越谷市産業祭は、十二月十日から十二日までの三日間、市立第一第二体育館で盛大に催されました。

今年は、農産物コーナーや商工物産コーナーが設けられ、たくさんの人でにぎわいをみせました。

主な農産物の入賞者は次の通り。

■埼玉県知事賞

▽玄米＝塩野隆（出羽）▽鶏卵＝中村浦吉（北越谷）▽山東菜＝中島敬香（4HC）▽白菜＝吉岡益雄（桜井）▽ねぎ＝鈴木秋蔵（増林）▽チューリップ＝増田卓司（増林）

■埼玉県園芸協会長賞

▽山東菜＝小島松之助（増森）▽くわい＝松沢邦翁（出羽）▽カリフラワー＝今井光衛（増林）

■埼玉県農協中央会長賞

▽玄米＝細野益雄（出羽）▽鶏卵＝株竹勝五郎（蒲生）▽ねぎ＝杉山文夫（増林）

■埼玉県経済連会長賞

▽玄米＝鋪野長久（出羽）▽鶏卵＝大塚隆一（出羽）▽白菜＝池沢四郎（桜井）▽レタス＝深井千代吉（川柳）

■埼葛園芸地方協議会長賞

▽レン草＝杉山八千代（増林）▽春菊＝今井久敬（4HC）▽サラダ＝株竹伊三郎（蒲生）▽チューリップ＝浜野武治（増林）

■農委埼葛地方協議会長賞

▽山東菜＝須賀伝次（増森）▽大根＝加崎和子（4HC）▽シクラメン＝押田広（川柳）

■越谷市農協組合長賞

▽玄米＝清水芳太郎（大沢）▽鶏卵＝須賀酉蔵（増林）▽キャベツ＝加藤与作（大沢）▽くわい＝野口儀一（出羽）▽むしろ＝森田周蔵（大袋）

■越谷市長賞

▽鶏卵＝名倉藤徳（増林）▽山東菜＝吉田忠右衛門（増林）▽白菜＝池沢きよ子（桜井）▽ゆり＝中村秋蔵（川柳）▽長いも＝榎本増蔵（増林）▽カリフラワー＝黒田康（新方）

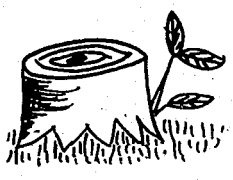

スピーカー

参加者は、当日自作五句をご持参ください。初心者の方には、手ほどきをします。学生の方歓迎。

第一四一回読書会

日　時　1月19日午後1時
場　所　福祉会館第二会議室
永遠なる序章（椎名麟三著）

無料健康相談

市医師会では、次の通り無料健康相談を行ないます。お気軽においでください。

とき　一月七日午後一時三十分から三時
ところ　福祉会館健康相談室
担当医　桃木先生

巡回行政相談

県政に関する苦情、要望、問い合わせなどの相談に応じる巡回行政相談が次のとおり開かれます。

日　時　一月十日午前十時から午後三時
場　所　福祉会館相談室

この相談は一切無料で秘密厳守です。

なお、越谷市では、各種相談の一環として福祉会館相談室で毎月第二金曜日を行政相談日として、いろいろな役所の仕事に対してご相談に応じております。

不用犬はもよりの会場へ

春日部保健所では、次の通り不用犬整理を実施いたします。いらない犬は、もよりの会場へおつれください。

1月6日＝蒲生農協支所前（10時～10時10分）大相模農協支所前（10時20分～10時30分）久伊豆神社入口（10時40分～10時50分）市立体育館（11時～11時10分）荻島農協支所前（11時20分～11時30分）大袋農協支所前（11時40分～11時50分）

なお、この時間に都合の悪い方は午前中までに市役所衛生課（第二庁舎）へおつれください。

青年論文募集

青少年活動の推進ならびに青年として、新しい埼玉づくりの意識をたかめるために青少年育成埼玉県民会議では、次のとおり青年論文を募集します。

テーマ　「新しい埼玉と青年の役割り」
応募資格　満十九歳から二十六歳未満で埼玉県内における青少年活動が満一年以上になる見込みの者。
原稿枚数　四百字詰原稿用紙たて書きで十五枚以内
原稿締切　一月三十一日
特　典　青少年育成埼玉県民会議が昭和四十四年度も青年海外派遣をするときは、入選者のちから若干名を優先派遣する。

あて先　浦和市高砂三―十五―一、埼玉県庁青少年室内青少年育成埼玉県民会議青年論文募集係。

なお、くわしいことは市役所教育委員会でおたずねください。

老人娯楽室を身障者、生活保護者に無料で開放

お正月サービスとして福祉事務所では、福祉会館老人娯楽室を身体障害者、生活保護者に無料で開放します。ご利用ください。

時間は、午前九時から午後三時
一月十三日　身体障害者
一月十四日　生活保護者

四十歳～六十歳未満の方に老人娯楽室を開放

福祉会館老人娯楽室を四十歳～六十歳未満の方に一月中に限り次の日程により開放致します。

どうぞご利用ください。

時間は午前九時から午後三時
一月十七日　荻島・出羽
一月二十日　越ケ谷・大沢
一月二十四日　蒲生・川柳
一月二十八日　増林・新方
一月二十九日　大相模
一月三十日　大袋・桜井
利用料一人五〇円

市役所職員募集

市役所では、来年四月採用の職員をつぎのとおり募集しています。

申込みは、二月十五日まで、受験資格その他詳しいことは総務課人事係でお尋ねください。

電話62―七一〇一

募集職種

土木技術職員、保健婦、消防士
老人ホーム寮母と住込用務員、保育所給食婦と住込給食婦、学校給食センター給食調理作業員と住込用務員、自動車運転手、土木作業員、衛生および清掃作業員、水道配管作業員、下水処理作業員、埼玉県東部清掃組合施設内作業員
社会福祉協議会職員
事務職員男一名

訂　正

広報こしがや十二月一日号市史編さんだよりの記事中、地主の氏名が掲載されましたが、これは調査不足でしたので氏名を削除します。

こよみ

1日▼元旦マラソン大会（午前10時久伊豆神社前スタート）
5日▼越谷雲母会（午後1時福祉会館）
15日▼成人の日

1月の休日当直医

市医師会では、1月の休日当直医をきめ、急患に限り診療しています。1月の休日当直医は次の通りです。

＝1月1日　祭日＝
越谷診療所（袋山　外、内、産科62―2491）、成瀬医院（蒲生　産、内科62―1712）、三輪医院（南越谷　内科62―6028）

＝1月2日　休日＝
山口病院（越ケ谷　外、内、産科　62―7201）、陶山医院（蒲生寿町　産、内科　62―1686）、森医院（南越谷　内科　62―3001）

＝1月3日　休日＝
熊坂医院（大沢　外科62―9200）、平野医院（南荻島　産科62―1393）、南埼玉病院（増森　内、精神科　62―3789）

＝1月5日　第1日曜日＝
軍司医院（越ケ谷　外科62―2408）
田口医院（大沢　産、内科62―2264）
蒲生診療所（蒲生寿町　62―6700）

＝1月12日　第2日曜日＝
大袋医院（袋山　外、内科　62―5697）、堀中医院（越ケ谷　産、内科62―5331）、一番ケ瀬医院（越ケ谷　内科62―2331）

＝1月15日　祭日＝
高野診療所（蒲生旭町　外、内科62―7600）、横田診療所（越ケ谷　産、内科62―5454）、岩井医院（瓦曽根　内科62―3736）

＝1月19日　第3日曜日＝
名倉医院（蒲生寿町　外科　63―0123）、都築病院（弥生町　産科62―2222）、岩崎医院（南越谷　内科62―7733）

＝1月26日　第4日曜日＝
藤田医院（瓦曽根　外、内、産科62―2247）、石川医院（北越谷　産、外、内科62―4900）、渡辺医院（大間野　内科62―5628）

広報こしがや　昭和三十二年八月五日　第三種郵便物認可
埼玉県越谷市役所発行　越谷市越ケ谷二丁目一番一号　電話越谷（〇四八九）＝六二―七一〇一　郵便番号343
第三四一号　昭和四十四年一月一日号　（毎月1日・15日発行）　編集　総務課　文書広報係