

5月1日

昭和46年(1971) No. 399

編集

越谷市役所企画部広報課



広報

こしがや



として保存しましょう

久伊豆神社 藤まつりに どうぞ

五月一日から十五日まで

越ヶ谷の久伊豆神社境内の藤は五月五日前後が、ちょうど見ごろ五月一日から十五日までは、藤まつりが行なわれています。この藤は樹齢三百余年といわれる老木で昭和十六年から埼玉県天然記念物に指定され、毎年、多くの人たちの目を楽しませてくれます。

五日には撮影会も

五月五日は、久伊豆神社の藤を中心とした、アマチュアカメラマンの撮影会も開かれます。撮影会には、だれでも参加できますからカメラ愛好者の方は、ふるってご参加ください。

撮影会での写真は六月十日までに市役所商工課に、お送りください。

なお、撮影会についてのくわしいことは、市役所商工課まで、お問い合わせください。(電話、六四二二一一 内線二六四)

越谷市の人口

(昭和46年4月1日現在)
(住民基本台帳人口)

	前月比
総人口 14万5878人	1473人増
男 7万3999人	730人増
女 7万1879人	743人増
世帯数 3万9901世帯	410世帯増

市役所の電話番号は 64-2111 です

4市5町が協力して

— 埼玉県東部広域行政協議会 —

事務局は福祉会館です

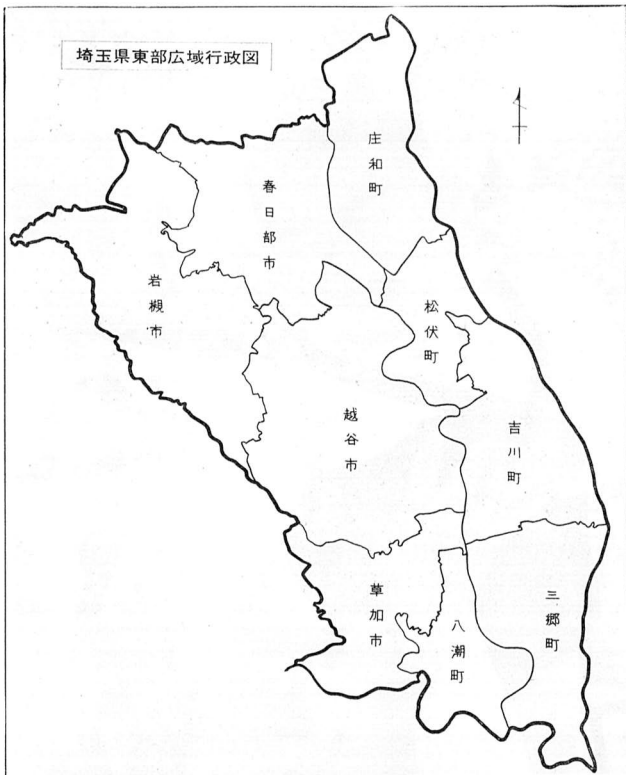
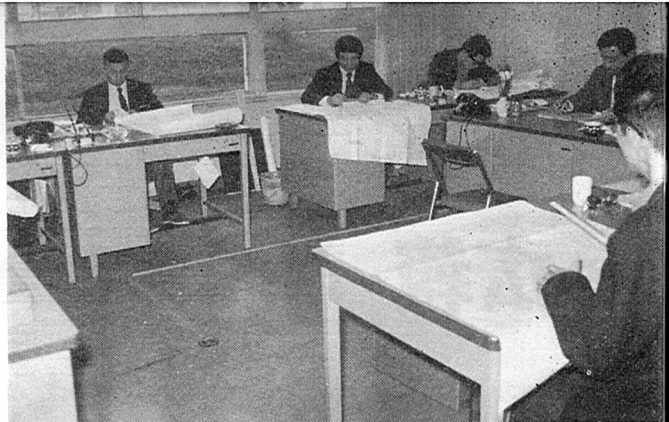

埼玉県東部広域行政区図

範囲は
二九九・六五 km²
東部広域行政協議会
を組織しているのは、
次の四市五町です。
岩槻市、春日部市、
草加市、越谷市、八潮
町、松伏町、吉川町、
三郷町、庄和町。

埼玉県議員選挙は、四月十
一日に行なわれましたが、越谷市
(東七区)では、即日開票の結果、
現役の小林春夫氏(社会)と、大
沢弘氏(自民)が当選し、これか
らの四年間、越谷市の代表とし
て、県政に参加することになりま
した。

今回の県議員選挙の投票率
は、男四七・四八%、女四七・八
二%、平均四七・六五%という、
低い投票率でした。(前回の県議
選投票率は五八・三四%)
四月二十五日に行なわれた、
越谷市議員選挙の結果は、
五月十五日号広報こしがやに掲
載します。

都市化がますます進み、交通機
関が発達すると、市町村の間はだ
んだん距離がちぢまり、いままで
の市町村のなかだけでは、十分に
住民の皆さんへサービスができな
くなりつつあります。そこで、さ
らに大きな単位での行政が必要と
なって、埼玉県でも、県内を九つ

たとえば、各市町村ごとに下水
道をつくり、それぞれが終末処理
場をつくるよりも、各市町村が共
同でつくったほうが、経済的でも
あり、効率的である場合があります。
また消防のようなものも、各市
町村ごとに消防署を置いて、消防
活動や救急活動を強化することは
必要なことですが、さらに広い地
域の中で考えたなら、なお効果的な
活動ができるものもあります。
このように考えてみると、広域
的に処理したほうが、市民サービ
スの向上をはかりながら、なおお
つ効果的に運営できるものが行政
の中にはたくさんあります。

この協議会(会長は島村市長)
事務局には、各市町村から一人ずつ
職員が派遣されており、各市町村の
計画や資料を持ち寄って、広域的
な立場で、検討し、将来のこの東
部地域の基本的計画を作成し、各
市町村に対していろいろな意見を出
す作業をすすめていきます。

不燃性廃棄物の処理に関す
る計画作成
② 中川流域下水道事業の促進
③ 広域的土地利用及び交通網
基本計画の作成
④ 広域行政制度の研究
現在事務局では、東部広域行政
圏の地図の作成と、現状の公共施
設その他各市町村の現況を図面にあ
らわし、ひと目でこの地域の現況
がつかめるものを作成するととも
に、基本的な統計資料の整理をす
めています。

行財政の再検討を

広い視野から

広域行政協議会の電話六二一八
一二六または直通六四二二一五〇



具議選の結果
小林氏
大沢氏
が当選

無効 四三四票
合計 四三二六票
持ち帰り 三票
投票率は 四七・六五%

二十歳の意識と行動

青年のアンケート調査から

市教育委員会では越谷市に住む二十歳の青年の方々が、現在の生活やサークル活動、友だち、幸福、将来の目標などについて、どのように考えているかを、アンケートで調べて、このほど、その結果をまとめました。このアンケート調査の中から、いくつかを選んで、この紙面で、皆さんに、お知らせします。

調査の概要

ことしの一月十五日の成人式に欠席した二十歳の青年男女一四七一人に郵便で回答をしていただきました。

調査期間は二月二十七日から三月十五日までで回収されたのは、一七八人分(男九八人、女八〇人)で(このほか住所不明として返

現在の生活環境

①あなたにとって越谷市は住みよいかと思いますか。

- 1 はい 五四・五%
- 2 いいえ 四一・六%
- 無回答 三・九%

「いいえ」と答えた人で、住みよくない理由は、次のようなものが主にあげられています。

- 1 はい 五三・九%
 - 2 いいえ 三七・一%
 - 3 どちらともいえない 三・四%
 - 無回答 五・六%
- ・市民が憩う場や福祉施設(図書館、博物館、病院、公園等) 一四%
 ・道路などの不整備 一八%
 ・交通が不便である 二二%
 ・環境も悪い 五%
 ・農村地区は、古い慣習があり、強い制約がある 五%

から
。仕事とのたたかひの毎日、自分の時間がなく、やりたいこともやれない
。毎日一人だからさびしい 五人
。人間関係のむずかしさ 三人
。金銭的に生活が苦しい 三人

余暇の利用

③休日には、どんな過ごし方をしていますか。次のことからのうちで、一時間以上を過ごすものを選んでください。

- 1 テレビを見る 四一・六%
- 2 読書、勉強 二五・八%
- 3 ボーリング 二一・九%
- 4 パチンコ 八・四%
- 5 サークル活動 三・四%
- 6 音楽を楽しむ 二一・三%
- 7 映画をみる 一〇・〇%
- 8 ボーリング以外の

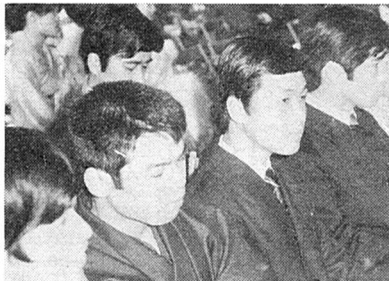

成人式のスナップから

青少年団体とサークル

④あなたは、越谷市に青少年を中心とした次の団体があるのを知っていますか。知っているものには○をいくつもつけてください。

- 1 青年団 五〇・六%
- 2 ガールスカウト 一九・七%
- 3 ボーイスカウト 二九・二%
- 4 各地域子ども会(現在八〇) 一三・五%
- 5 青少年相談員 九・六%
- 6 Hクラブ 二一・三%

あなたにとって幸福とは

⑤あなたにとって「幸せ」とは何ですか。ふたつだけ○をつけてください。

- 1 金があること 三二・六%
- 2 車があること 三・九%
- 3 家があること 二五・八%
- 4 土地があること 二・八%
- 5 その他 五・六%
- 二群(精神的、肉体的、資格的な面)
 1 友人や恋人がいること 四五・五%
- 2 資格試験などに合格すること 四・四%
- 3 勉強をして教養を高めること 一〇・七%
- 4 結婚して家庭をもつこと 一五・七%
- 5 趣味やスポーツで人なみ以上になること 四・四%

将来の目標

⑥あなたの将来の目標をお聞かせください。多いものをあげると次のようなものが主なものです。

- 1 ひまがあること 一〇・七%
- 2 その他 四一・〇%
- ⑧「その他」の中には「健康であること」が一・三%含まれています。
- ⑨「ほんとうの幸せとは、他人を幸せにしてこそ、自分も幸せになれる」という考え方にあなたは、賛成ですか。
 1 はい 六六・三%
 2 いいえ 二七・五%
 無回答 六・二%
- ⑩「⑨でいいと答えた人に」
 1 友だちがいない理由として、次からひとつ選んでください。
 1 自分の性質の問題 五一・一%
 2 機会がない 二八・九%
 3 目的達成のため時間がない

自己中心主義は

⑦最近自己中心主義の青年がふえてきているといわれていますが、この点についてどう思いますか。

- 1 自己中心主義は賛成である 二七・五%
 ・別れない
 ・平凡な家庭の主婦で一生を送ること 五人
 ・その他 三六人
- 2 自己中心主義は賛成でない 六四・六%
 ・その他 五人
- ⑨あなたは、心から信頼できる友だちがいますか。
 1 いる 六四・六%
 2 いない 三四・三%
 無回答 一・一%
- ⑩「⑨でいいと答えた人に」
 1 思う 七〇・四%
 2 思わない 二六・二%
 無回答 三・四%
 中には、その理由を「普通の友だちがいるから(九人)」「信頼する友などありえない(五人)」などをあげています。

信頼できる友だち

⑧「その他」の中には「健康であること」が一・三%含まれています。⑨「ほんとうの幸せとは、他人を幸せにしてこそ、自分も幸せになれる」という考え方にあなたは、賛成ですか。⑩「⑨でいいと答えた人に」

胃ガン検診を実施

◇◇◇ガンは早期発見

早期治療◇◇◇

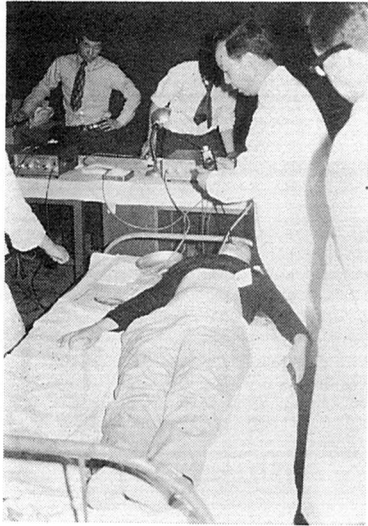

ガンによる死亡率は年々ふえ、今日では、私たちの健康と幸福をおびやかす、恐ろしい病気の一つです。ガンは不治の病ではありません。早期発見、早期治療をほどこせば、そのほとんどはなおる病気です。

ガンの中でも特に胃ガンによる死亡率が最も高く、胃ガンは自覚症状がないことが多く、症状があったとしても、一般の胃病に似たような症状です。胃病に似たような症状です。胃病に似たような症状です。胃病に似たような症状です。



越谷市ではガン対策の一つとして、昭和三十六年から胃ガン検診や子宮ガン検診を実施してきました。今までの検診で、胃ガンとわかった人は越谷市内で三十八人、子宮ガンとわかった人は九人もいます。

このことは、四月七日から四月二十一日までの十三日間、各会場を実施し九八四の方が検診を受けました。

ガンの中でも特に胃ガンによる死亡率が最も高く、胃ガンは自覚症状がないことが多く、症状があったとしても、一般の胃病に似たような症状です。胃病に似たような症状です。胃病に似たような症状です。胃病に似たような症状です。

現在、胃ガンを防ぐクスリはまだありません。そのため、胃ガン検診などの健康診断をうけ、早期ガンといわれるうちに発見し、早期に治療することが、ガンから体を守るための最も大切なことです。

緑の大敵アメリカシロヒトリ

みつけたらすぐ

防除しましょう

青葉の季節となり、その緑の大敵、アメリカシロヒトリが発生する時期になりました。

この虫は、ほとんどの樹木の葉をくい荒らす恐ろしい害虫です。

とくに、サクラ、クワ、プラタナス、カキ、ウメ、ヤナギの木など被害を受けやすいので、よく注意しましょう。

防除は、早期発見、早期防除が最も大切です。

あなたの家のまわりの木も十分注意し、みつけたらおっくうにせず、お互い防除につとめ、樹木をかわいがりましょう。

アメリカシロヒトリとは

毎年二回発生し、幼虫の第一回目発生は六月頃、第二回目は八月頃です。この時期にはとくに樹木に注意しましょう。

また幼虫は、集合して巣をつくる性質があり、早く発見して、この時期をのがさず虫を殺すことが大切です。

巣のとりかた

幼虫の巣をみついたら、すぐ巣のついた枝葉を切り取り、焼くか、いいいにおみつぶしてください。

アメリカシロヒトリ生活環図表(例)

月	4	5	6	7	8	9	10
旬	下	上	中	下	上	中	下
型	越	冬	卵	幼虫	幼虫	幼虫	幼虫
態	冬	冬	冬	冬	冬	冬	冬



巣が高い枝にあるときは、竹ざおの先にハサミをつけたたり、高枝切りを使うと便利です。

二〜三日巣を放置しただけで、幼虫が散ってしまうことがあります。見つけしだいみんなで協力して害虫を防除しましょう。

春です！ さあ 大掃除しましょ

強い北西の風が吹き荒れた季節も終り、大掃除には絶好の季節になりました。一年のつもり重なったゴミをみんなではらいましょう。

春の大掃除は次の日程で行ないます。

五月六日 桜井、新方、大袋、荻島

五月七日 越ヶ谷、出羽、川柳、蒲生

五月八日 増林、大相模、大沢、北越谷

大掃除は次のことに注意して、手順よく行ないましょう。

◇計画をたて、分担作業をしましょう。

◇不用品は思い切って整理しましょう。

◇タタミ、敷物類は十分日光に当てましょう。

◇床下のゴミを取り除きましょう

〔毎月22日は清掃デー〕
みんなそろって10分間
清掃しましょう

高齢者の医療費助成 お早く届け出を

市福祉事務所では、七〇歳以上の老人に「高齢者医療費受給資格証」の交付を行なっています。まだ届け出の済んでいない方は、お早く福祉事務所社会係へ届け出てください。

持参するもの 年金証書、健康保険証、印かん。またほかに年金をもらっている方はその証書を持参してください。

さいたまけん(県政広報紙)は 新聞折り込みでお届けします

県政広報紙「さいたまけん」は、昨年度まで、各自治会を通じて、ご家庭にお届けしていましたが、今年度から新聞に折り込んで、各家庭にお届けすることになりました。

五月月中旬に、朝日、毎日、読売、日経、サンケイ、東京、埼玉の各新聞に折り込んでお届けします。

この広報紙が届かない家庭には、市役所広報課あるいは県庁内県民案内室、県庁広報課でお渡ししますから、お申し出ください。

市史編さんだより

(68)

新方領耕地整理

明治初年以來、政府では殖産興業策として、農業の面においても種々の方策を講じつつあった。

しかし、農業生産力を増大させる第一の課題は、土地の改良にあった。そこで政府では、明治三十二年に耕地整理法を公布して、農地の区画整理と、用排水施設の整備を奨励した。これにもとづいて本県でも明治三十四年から補助金を交付して奨励したので、県内各地に耕地整理組合がぞくぞく結成されていった。

なかでも明治年間開始された代表的なものは、荒川流域の川島領、古利根川流域の新方領、江戸川流域の中庄内、利根川流域の川辺領の四大耕地整理であった。とくに、わが越谷市に關係のあ

交通指導員の委嘱

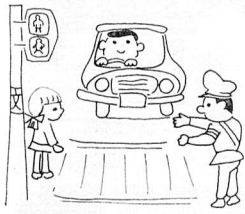

交通安全対策の一策として、昭和四十三年四月一日から交通指導員制度を設け、幼児、児童及び老人の保護指

導、その他一般歩行者の安全通行を図ってきました。

この制度もこととして四年目を迎えて、去る四月七日に昭和四十六年度の委嘱式を行ない、次の二十一名の方を委嘱しました。

- 中島琴治 (大成町二〇一三七) (敬称略)
- 須賀智義 (船渡二〇九九)
- 清田幸治 (袋山一〇七)
- 山壽純一 (下間久里四)
- 大塚千代吉 (瓦曾根一六六)
- 中村昭治 (大間野六七五)
- 高橋一夫 (大沢四〇九〇二)

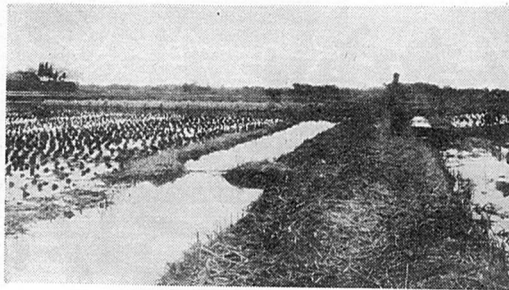

新方領堀改修前

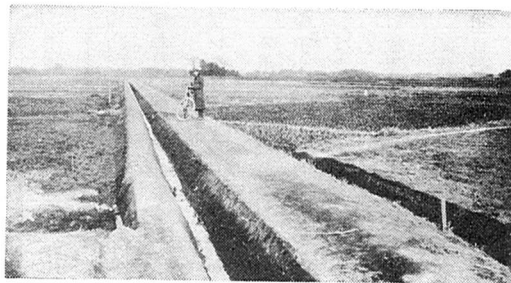

新方領堀改修後

の一部を含めて約四千町歩(約四十平方キロメートル)にわたるもので、当時全国一の大規模なものであった。

新方領の地は、湿地地帯で常に湛水に苦しめられ続けた。したがってこの地区の耕地整理は圃場の区画整理より、用水の取り入れと排水の疎通とに重点をおくもので

あった。このような耕地整理は必ずずというように、排水問題をめぐって上・下流域で粉争が起きるのが常だった。

新方領の場合は、用水は新方領堀が不良のため元荒川から引水し排水の方は、逆川の下をくぐらせて増林村を経て古利根川に落すことになったため、通水をよくすると、下流の増林地区は、一朝出水時にはたちまち氾濫の恐れがあるという理由で、大粉争にまで発展した。

元来この地は政友会が優勢であったが、この事業の推進者が憲政本党の原又衛門氏(武里村)だったこともあって、政友会の人々が反対運動を繰りひろげ、組合結成大会には警官隊が出動するなど、迂余曲折もあったが、事業の成果は現在でもはかり知れない恩恵を与えている。

市史編集員 吉本富男

東小林区画整理地内の町名変更は六月一日から

四月十五日号広報こしがやで、東小林区画整理地内の町名が、五月一日から変わりますとお知らせしましたが、六月一日に変更になりました。

詳細については、広報こしがや五月十五日号でお知らせします。



喜ばれる

巡回図書館

市立図書館では、車を利用した巡回貸し出しを行なっています。今回は、大里東自治会内にある巡回場所をご紹介します。

ここでは毎月一回、第一木曜日の10時40分から11時40分まで、三栄団地集会所で貸し出しを行ないます。

本を借りる手続きは簡単で、用紙に住所、氏名、借りる書名を書いていただくだけです。

いままで、毎月平均八十冊ぐらい貸し出しており、利用者のみならずから、大変喜ばれています。どうぞ、お気軽にご利用ください。



第23回 越谷市民読書会

- とき 5月16日(日) 午後1時~5時
- ところ 福祉会館華道室
- テキスト シュトルム著「みずうみ」
- テキストは図書館にあります。どなたでも自由に参加ください。

第64回 経営について話し合う会

- とき 5月15日(土) 午後6時~9時
- ところ 市立図書館資料室
- 主題 「月賦販売の所要資金の算定」
- テキスト 中小企業経営の実務相談 古川栄一他監修

図書館は福祉会館の3階です

電話 62-8126



健康な生活は スポーツ教室で

- ◇ 健康的で明るい日常生活は、丈夫な強いからだから……。
- ◇ 市教育委員会では、市民の方々の体力づくり、健康的な生活つくりを目標に、今年も次のように多種のスポーツ教室を開催します。
- ◇ 日頃、スポーツに親しむ機会に余りめぐまれない勤労青少年、家庭婦人、一般社会人の方々、すずんで参加されるようご案内します。

募集要項

- 1 教室開講については下の表のとおりです。
- 2 教室は時間単位で行ない、七割以上出席することを原則とします。

申し込み方法

市教育委員会社会教育課社会体育係へ直接申し込みください。電話での申し込みも受付けています。なお、各教室とも定員になり次第締めきりますのでご了承ください。

詳しくは、市教育委員会へ
電話(64)二二一内線四三二
shimizu-shiminhomemaster@yam

下の表のスポーツ教室以外に行なわれる催しもの

▽レクリエーションの集い

スポーツ教室の会員やその家族を中心に歌と踊りで楽しいレクリエーション活動をするもの

▽壮年体力テスト

30歳以上の方の体力を診断し、明日の生活を楽しむ健康なものにしようとするもの

▽体力づくりスポーツ相談

運動きらい、肥満、健康増進等技能テストによるスポーツ診断等

▽サイクリング教室

中学生以上を対象にそよ風とスピードを満喫しながら、サイクリングの技術、マナーを学ぶもの

教室名	剣道	柔道	婦人スポーツ	人球	庭球	陸上競技	バレーボール	トランリン	婦人スイミング	スキー	体力づくり	バドミントン	サッカー
性別	男女	男女	女	男女	男女	男女	女	男女	女	男女	男	男女	男
対象	少年少女一般	少年少女一般	家庭婦人	少年少女一般	小学4,5,6年生	家庭婦人	少年少女一般	家庭婦人	一般	勤労青年	一般	少年	
期間と時間	6日間 24時間	14日間 28時間	14日間 28時間	13日間 26時間	33日間 82.5時間	13日間 32.5時間	39日間 84.5時間	5日間 27時間	13日間 26時間	13日間 26時間	13日間 32.5時間		
期間	8月1日 8月6日まで	6月1日 8月31日までの毎週火曜日	6月1日 8月31日までの毎週火曜日	6月2日 8月25日までの毎週水曜日	6月4日 9月28日までの毎週水曜日と金曜日	6月7日 8月30日までの毎週水曜日	6月2日 8月30日までの毎週水曜日、水金曜日	希望者のみ後日しらせる	1月8日 22日 26日 27日 28日	9月2日 11月25日までの毎週木曜日	9月7日 12月7日までの毎週火曜日	6月2日 8月25日までの毎週水曜日	
時間	13:00 17:00	18:00 20:00	13:00 15:00	18:00 20:00	15:30 18:00	9:00 11:30		18:00 20:00	18:00 20:00	15:30 18:00			
会場	市体育館	市体育館	市体育館	市体育館	東越谷小	市体育館	市体育館	各巡回	未定	市体育館	市体育館	東越谷小	
定員	100	100	50	50	50	50		100	30	50	50		

サイクリングはいかが!!

新鮮な春の空気を思う存分にすいながら、サイクリングしませんか。越谷市サイクリングクラブでは下記のとおり、市民サイクリングを行ないます。みんなでふるって参加しましょう。

日時 5月16日(日) 8時30分市役所前に集合
行き先 川口市安行
参加費 50円
申込み先 市教育委員会 電話(64)2111 内線432
その他 弁当持参、雨天のときは中止。

敬老年金支給の改正

満八十一歳以上の
老人の方に支給

長寿を祝福して、越谷市では、いままで八十五歳以上の老人に年額六千円の支給をしてきましたが今年度から、満八十一歳以上の方にも支給することになりました。該当する方は、早めに印かんをお持ちになり、市福祉事務所へおいでください。

(1) 年齢八十一歳以上(明治二十三年八月三十一日以前に生まれた方)

(2) 現在支給されている方は申請の必要はありません。

(3) 他県から転入してきた方で、越谷市に一年以上居住する方、当市に本籍がない方は、住民票を持参してください。

写真ニュース

あなたの地区に明るい話題や催しなどはありませんか。記事の取材、写真撮影にお伺いします。ので行事や催し物がありましたら、市役所企画部広報課へご連絡ください。

※電話64二一一一
内線三四五

相次ぐ 施設の完成



↑ 新入生をまじえて東越谷小が落成

昨年7月から総工費1億3千万円をかけて工事のすめられた東越谷小が落成しました。昨年度までは越谷小のプレハブ校舎や増林小の教室などを使って勉強を続けていたがこの4月からは新しい一年生もまじえて、真新しい校舎と広いグラウンドで元気一杯勉強に運動に励んでいます。



↑ みのり学園も開園

ちえおくれのため小学校や中学校に就学することができない子の通園施設みのり学園が完成し、去る4月16日入園式が行なわれました。このみのり学園はちえおくれの子が通園して生活指導、職業指導を受けながら、将来独立して自活できるような知識、技能を身につけるもので、県下では川口市、所沢市に次いで3番目の施設です。



↑ 七左、深田の両保育所が開所

母親にかわって、満3歳から学齢期までの子どもをあずかる保育所が新たに2か所開所しました。七左保育所と深田保育所で、すでに入所式も終り、こどもたちは毎日元気に保母さんたちに見守られて、はしゃぎまわっています。(写真は七左保育所の入所式風景)

『移動交番』を設置

より安全な市民生活のために

越谷警察署では、このほど「移動交番車」を配置しました。

この「移動交番車」は警察署や派出所、駐在所などから比較的遠い地域を車で巡回し「交番」を開設するという、「動く交番」です。

5月から表の通り住宅地を巡回し、交通問題や防犯その他いろいろのご相談に応じますので、気軽にご利用ください。

「移動交番車」巡回表

時間	午前9時20分から	午前10時40分から	午後1時20分から	午後2時30分から	午後4時から	
曜日	日、木	弥生町	大杉地区	平方横手地区	平方三和南、立野地区	恩間地区
月、金	南荻島丸友地区	長銀団地付近	大間野川西地区	蒲生若草町地区	蒲生南町地区	
水、土	東武南団地	蒲生東町	相模町山野地区	相模町幸町地区	東小林松栄町地区	

火曜日は上記以外の全地域を巡回します

家屋調査にご協力を

係員がうかがいます

市役所資産課では、固定資産税の課税対象である「家屋」の調査に係員が毎日、現地をまわって調査をしています。

この調査は、おおむね昨年から本年にかけて建築された建物について行なっています。調査に際しては係員が次の事項をおたずねしますので、あらかじめ調べておいてください。

- (1) 建物の所在
- (2) 建物の所有者氏名
- (3) 建物の建築年月日

調査は、現況の平面図を作成する関係上、屋内に立ち入りしますが、調査員に不審の点などがありましたら、調査員は毎日身分証明書を保持していますので、おたしかめください。

なお、固定資産税は「家屋」を取得された年の翌年から課税されますが、取得後一年以上経過しても固定資産税が課税されていない方は、市役所資産課へご連絡ください。

電話64二一一一
内線二三八

都市計画税は市街化区域にだけ課税されます

昭和四十六年度の税制改正によると、都市計画税は市街化区域内だけ土地、家屋について課税されることになりましたので、お知らせします。

広報こしがや 第三九九号

昭和三十三年八月五日第三種郵便物認可
昭和四十六年五月一日発行(毎月二回1日、15日発行)

発行・埼玉県越谷市役所 編集・企画部広報課
越谷市越ヶ谷四丁目二番一號 郵便番号三四三

電話 0489 64-2211



燃えないごみの収集日

5月16日から31日まで

とき	曜	ところ
5月17日	月	大林, 大房, 沼田, 大房チサン団地, 海道西, 越ヶ谷4, 5丁目, 蒲生本町
18日	火	北越谷1, 2丁目, 弥生町, 蒲生寿町(東武線の東側)
19日	水	北越谷3, 4丁目, 越ヶ谷本町, 中町, 蒲生寿町(東武線の西側), 蒲生茜町自治会
20日	木	北越谷5丁目, 柳町, 御殿町, 蒲生旭町
21日	金	大沢1, 2丁目, 東柳田, 元柳田, 蒲生愛宕町
22日	土	大沢3, 4丁目, 赤山町1, 2丁目, 蒲生登戸町
24日	月	大沢5, 6区, 赤山町3, 4丁目, 登戸新田(蒲生登戸西町会)
25日	火	増林(定使野1, 2, 前波, 上組, 中組, 下組, 城の上, 林西川), 赤山町5, 6丁目, 南越谷1, 2丁目
26日	水	増森(森西川, 新田, 本田1, 2), 宮前, 東宮前, 宮浦, 雇用促進事業団, 南越谷3丁目
27日	木	中島, 花田, 相模町(旧西方), 瓦曽根1, 3丁目
28日	金	東小林(大淵, 野中, 上側, 根郷, 不動橋, 松栄町), 大成町(旧東方, 旧見田方), 瓦曽根2丁目
29日	土	別府, 四条, 千疋, 東町(旧南百)

市民合唱団「よしきり」はただいま会員を募集中です。練習は毎週火曜日(午後六時三十分から)北越谷記念会館で開いています。入会を希望する方は、教育委員会社会教育課社会教育係へ。

電話64-2211内線四三〇

市民合唱団よしきり
会員募集

電話64-2266

母子の健康保持増進を図るため越谷保健所では、毎月第三土曜日午後一時から三時まで電話による健康教育(相談)コーナーをはじめました。担当は越谷保健所の医師榎原康衛先生です。お気軽にご利用ください。

電話64-2266



施設めぐりはいかが

5月は28日に

5月、行楽シーズンです。さわやかな初夏の微風に誘われ市の施設めぐりに参加してみませんか。今月は28日に次の施設を見学します。

- ◇見学コース 学校給食センター, 東部清掃組合(ごみ, 尿処理場), 老人ホーム, 北部浄水場, 御猟場(宮内庁), 消防署谷中分署
- ◇定員 20人
- ◇集合 午前9時市役所5階第1会議室
- ◇解散 午後4時ごろ
- ◇会費 無料。ただし昼食を持参のこと
- ◇申込先 市役所企画部広報課(越ヶ

- 谷4-2-1)
- ◇申込締切り 5月15日までに必着のこと
- ◇申込方法 往復はがきに住所, 氏名, 年齢, 職業, 電話番号を明記ください。
- ◇参加資格 どなたでも参加できます。ただしお子さん連れはご遠慮ください。
- ※団体に施設を見学希望する方は、企画部広報課(電話64-2111)にお問い合わせください。

無料健康相談 とき 5月7日(金)午後1時30分から3時 ところ 市役所内健康相談室

若妻学級開催

妊娠中の保健衛生について正しい知識を身につけていただくための通期若妻学級を開催します。

実施期間 5月25日(火)妊娠の生理、妊娠中の保健、26日(水)妊娠中の栄養及び異常、分娩の準備、27日(木)分娩、産褥期、新生児の保育、28日(金)家族計画

時間 午後1時30分から3時30分

申し込み 五月二十日までに市

参加資格 自由

参加料 会員百円、非会員百五十円

種目 男女個人戦、男女セミシニヤ(30歳以上)

市立第一体育館

主催 越谷市卓球連盟

とき 5月23日(日)午前9時

卓球大会



衛生課予防衛生係へ。電話64-2211

内線二五四・二五六一

なお、定員(五十人)になり次第締めきりますのでお早めにお申し込みください。



赤ちゃんの健康相談

次の日程で乳児健康相談を行ないます。お受けになる方は母子健康手帳をご持参ください。

該当児 生後3か月から1年3か月まで

時間 各会場とも午後1時30分から3時30分まで

とき	曜	地区	ところ
5月10日	月	増林	公民館
11日	火	越ヶ谷	福祉会館老人娯楽室
12日	水	大沢	大沢第1体育館
13日	木	新方	公民館
14日	金	大袋	農協会議室
17日	月	大萩	公民館
18日	火	蒲生	公民館
19日	水	大相模	公民館
20日	木	出羽	旧支所
21日	金	桜井	公民館
24日	月	川柳	伊原集会所



休日当直医

5月16日から31日まで

- = 5月16日 =
- 内科系 小島医院 (東小林) 62-8400
- 産科系 田中医院 (袋山) 75-0349
- 外科系 会田病院 (御殿町) 62-3431
- = 5月23日 =
- 内科系 森医院 (南越谷) 62-3001
- 産科系 蒲生産婦人科 (蒲生) 62-5889
- 外科系 山口病院 (越ヶ谷) 62-7201
- = 5月30日 =
- 内科系 山本医院 (袋山) 75-0125
- 産科系 成瀬医院 (蒲生) 62-1712
- 外科系 藤田医院 (瓦曽根) 62-2247

五月の弁護士による交通事故相談は十日に変更しました。時間は午後一時から五時まで市役所市民相談室で