



猪突猛進

(44)

泣いても笑っても、あと半月で昭和五十年は終わります。今年も恒例の忘年会があちこちで始まっているようですが、どうもしめりがちだ、と誰かがいっていました。

それこそ、オイルショック以来、音を立てるようにくずれていきました。

去った高成長時代にかわって、インフレと不況の波が同時に国民生活にふりかかっています。いまだにひける気配はありません。「春には」「いや夏まで」「やがて秋までには」といった景気の回復の見通しも、ついに今年はかけ声だけに終り、いつの間にか「低成長時代が到来した」ことを、高成長時代を謳歌した指導者から、さも当然のように説明されたのでは忘年会の酒も一層はるかに苦なるものというものです。

年の終りに

市長 黒田 重晴

市民生活がインフレと不況で手痛い打撃を受けているのと同じく、地方自治体の財政危機も深刻な状態に追い込まれており、今年ほど

市民生活がインフレと不況で手痛い打撃を受けているのと同じく、地方自治体の財政危機も深刻な状態に追い込まれており、今年ほど

市民生活がインフレと不況で手痛い打撃を受けているのと同じく、地方自治体の財政危機も深刻な状態に追い込まれており、今年ほど

市民生活がインフレと不況で手痛い打撃を受けているのと同じく、地方自治体の財政危機も深刻な状態に追い込まれており、今年ほど



にぎわった大沢の「おかめ市」

別名「おかめ市」と呼ばれる大沢香取神社の香取市が、12月2日の昼から夜にかけてにぎやかに行われました。ことしも神社参道には、わたあめやおもちゃ屋、焼きそばなどの露店商がぎっしりと軒をならべ、この日はたくさんの親子連れなどで夜遅くまでにぎわいました。また福を集めるといわれる縁起もののクマ手の露店も出て、景気のいい手打ちの音が師走の空にひびきわたりました。

越谷市の人口

(昭和50年12月1日現在)
(住民基本台帳)

	前月比
総人口	19万5249人 640人増
男	9万8770人 300人増
女	9万6479人 240人増
世帯数	5万5730世帯 177世帯増

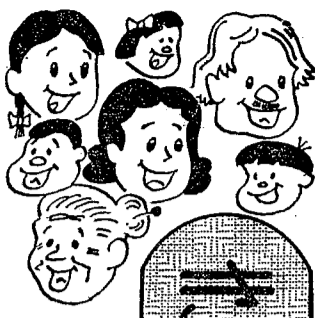

これいよいよ選挙で政治に参加

公職選挙法の一部が改正されました (3)

お金のつかからないきれいな選挙を行うための公職選挙法一部改正については、今回で終了いたします。なお、不明な点については、越谷市選挙管理委員会（電話64-2111内線三三〇・三六七）へお問い合わせください。

選挙公営等に関する事項

一、選挙運動用自動車の使用
衆議院議員や参議院議員の国の選挙における候補者は、供託物が国庫に帰属することにならない場合に限り、政令で定める額の範囲内で無料で使用できます。

この選挙運動用自動車の使用の適用を受けようとする者は、一般乗用旅客自動車運送事業を営業者との間に、立候補届出前及び届出後に有償契約を締結し直ちにその旨を選挙管理委員会に届け出なければなりません。

選挙運動用自動車の費用額は次のとおり政令で区分されます。一般乗用旅客自動車運送事業を営業者との運送契約については一日につき最高五万円です。

一般運送契約以外の場合は、選挙運動用自動車の借り入れ契約の場合一日最高一万三千円、燃料の

供託物の代金となります。ただし、既に一般運送契約に基づき供給を受けた燃料の代金と合算して、五千円に選挙運動期間を乗じて得た金額に達するまでの部分の金額となります。

また、運転手の雇用に関する契約の場合は一日につき最高七千円です。

これらの支払いについては、衆議院議員、参議院議員地方区の選挙については県が、参議院全国区については国が、相手方の請求に基づいて支払います。

なお候補者が自動車を無料で使用することができる額の範囲は、一人につき五万円（参議院議員全国区は十五万円）に選挙運動期間を乗じた額となります。

二、ポスターの作成
選挙運動用ピラと政治活動用ピラとの形態の相違はどこにあるのですか？

政治活動用ピラにはピラに類する文書図画も含まれるとされているので、たとえばしおり、ワッパン等が含まれるのに対して、選挙運動用ピラにはこれらは含まれません。

選挙運動用ピラは両面に印刷することができますか。その場合枚数はどのように計算するのですか？

一度頒布された選挙運動用ピラを回収し、再度頒布することはできませんか？

選挙運動用ピラを二人以上の候補者が共同して使用した場合、枚数の計算と証紙の貼付はどのようになるのですか？

各候補者ごとのそれぞれ一枚と計算し、証紙は共同使用したピラに各候補者のものを貼付しなければなりません。

国の選挙における候補者は、供託物が国庫に帰属されない場合に限り、政令で定める額の範囲内で次のポスターを無料で作成できます。

○参議院議員全国区選挙の場合
三十円
候補者一人につき、ポスターを無料で作成できる額の範囲は、衆議院議員及び参議院議員地方区の場合は、前記のイ、ロの額に作成枚数を乗じた額です。なお、作成枚数の最高限度枚数は、選挙区におけるポスター掲示場数の二倍以内で、選挙管理委員会が確認したものととなります。

参議院議員全国区の場合は三十円に作成枚数を乗じた額となり、最高十枚で、中央選挙管理委員会が確認したものです。

三、新聞による政策広告
国の選挙においては、確認団体が選挙運動期間中、政策普及宣伝及び演説の告知のために行う広告で、横三八・五センチメートル、縦三段組以内で、いずれかの新聞において行うものについては四回限り無料で、なお、掲載は記事下とし、色刷りは認めません。

政策広告は純粋な政治活動として行われるものでなければならぬものであり、選挙運動にわたることはできません。

四、選挙運動用の通常葉書の枚数は次の通り増加されました

選挙の種類	改正前(枚)	改正後(枚)	有無料
衆議院議員	25,000	35,000	無料
参議院議員	100,000	120,000	無料
全国区	25,000+	35,000+	無料
地方区	(5,000×3)	(5,000×4)	無料
埼玉県	25,000+	35,000+	無料
知事	(5,000×3)	(5,000×4)	無料
市長	5,000	8,000	有料
議員	5,000	8,000	有料
越谷市	1,200	2,000	有料

五、選挙運動用ピラ
国の選挙では、選挙運動用のピラを頒布することができます。その種類と枚数については、候補者一人について選挙管理委員会に届け出た二種類以内で、衆議院議員選挙では六万枚、参議院議員全国区選挙では三万五千方枚、地方区では二万二千方枚となっています。

領布方法は次のとおりです。
①新聞折り込み ②選挙事務所内 ③立会演説会の会場入口 ④個人演説会の会場内 ⑤街頭演説開催場所

ピラには選挙管理委員会の交付する証紙を添付しなければ頒布できません。

ピラの規格はA列四（長さ二九・七センチ×幅二一センチ）以内で領布責任者及び印刷者氏名等及び住所の記載が必要です。

ピラの作成についてはポスターと同様です。

一般紙誌の頒布に関する事項
選挙に関する報道及び評論を掲載した一般紙誌の頒布については選挙運動期間中及び選挙当日は新聞紙または雑誌の定期購読者以外の者に対しては、有償で頒布する場合には頒布できません。

時事に関する事項を掲載する日刊新聞紙で①毎月三回以上発行の新聞紙、毎月一回以上発行の雑誌で定期に有償頒布するもの②第三種郵便物の認可のあるものでそれぞれの条件を備え、かつ選挙の期日の公示または告示の前日六月以来引き続き発行するものは、選挙運動の期間中及び選挙の当日において、選挙に関する報道や評論を掲載したものを頒布できる新聞紙とすることになりました。

候補者の選挙広告を掲載した新聞紙の頒布については、選挙に関する報道及び評論を掲載した新聞紙と同様、選挙運動の期間中や選挙当日には、新聞紙の定期購読者以外の者に対しては有償で頒布する場合には限り頒布できません。

機関紙誌の頒布に関する事項

選挙に関する報道及び評論を掲載した確認団体の届出機関紙誌（号外等を除く）で、引き続き発行されている期間は六月以上のもの頒布については、選挙運動期間中及び選挙の当日は、通常の方法で頒布することになりました。

政党その他の政治団体の機関紙誌の号外等については、選挙運動の期間中や選挙当日は、選挙に関する記事を掲載したものは頒布できません。

確認団体の届出機関紙誌の号外等で選挙に関する報道及び評論を掲載していないものについても、特定の候補者の氏名またはその氏名が類推されるような事項が記載されているときは、選挙区内には頒布してはなりません。

豊かな人間社会の建設めがけて

越谷市中期計画<11>

住みよい生活基盤をつくるために①

従来水田を虫喰い状態に道路、下排水等も不備な宅地開発によって、災害時の危険性、こどもの遊び場のない不健全な環境、下排水不備による不衛生など、本市の生活環境は悪化しています。住みよい生活環境をつくるためには、土地利用計画に基づき総合的な住環境をもつ、良好な市街地の形成が必要であり、さらに人間が生活する最も基本となる上下水道の整備やゴミ・し尿処理等整備が必要とされます。

土地利用

都市計画法に基づく市街化区域、市街化調整区域の区分、市街化区域内の用途地域の設定および農業振興地域の整備に関する法律に基づく農業振興地域、農用地区の設定による土地利用計画を推進するとともに、昭和四十九年六月制定された国土利用計画法に基づき土地利用基本計画の策定や、土地利用の調整など総合的に計画的な土地利用の運用をはかります。

市街地

駅前広場の整備については、東武鉄道の複々線高架の計画が草加市に引き続き、綾瀬川から北越谷間までの具体化が予想されるため、複々線高架の調査とあわせて、駅前広場の計画変更を検討し、駅周辺の交通網の整備にあわせて安全性の確保、交通の緩和をはかるための整備をすすめます。無秩序な市街化を防止し道路、下水道の整備、公園広場等の公共空間の設置など総合的な住環境を整備するため、区画整理事業を推進します。

通信エネルギー

市民生活の一部となっている電話については、積帯数の解消、公衆電話の設置など、郵便については今後の人口増加に対応できるように中央郵便局、無集配特定郵便局の適正な配置、郵便ポストの増設など関係機関に要望します。

また、都市ガスの普及啓蒙をはかり、ガス配管網の整備、供給体制を確立し、円滑な供給ができるよう、さらに長期に安定した電力供給ができるようあわせて関係機関に要望します。



こんな場合は？

選挙運動用ピラと政治活動用ピラとの形態の相違はどこにあるのですか？

政治活動用ピラにはピラに類する文書図画も含まれるとされているので、たとえばしおり、ワッパン等が含まれるのに対して、選挙運動用ピラにはこれらは含まれません。

一度頒布された選挙運動用ピラを回収し、再度頒布することはできませんか？

選挙運動用ピラを二人以上の候補者が共同して使用した場合、枚数の計算と証紙の貼付はどのようになるのですか？

各候補者ごとのそれぞれ一枚と計算し、証紙は共同使用したピラに各候補者のものを貼付しなければなりません。



図書館だより

第70回 日本古典文学鑑賞講座

とき 1月10日(土)午後2時
 ところ 福祉会館第2会議室
 主 題 落窪物語
 ままごいじめの物語(その2)
 講 師 大野 薫先生

第81回 俳句道場(新年句会)

とき 1月11日(日)午後1時
 ところ 福祉会館第2会議室
 会 費 500円(茶菓子代)
 参加者はなるべく5句ご持参ください。

第115回 経営に関する読書会

とき 1月17日(土)午後6時
 ところ 市立図書館資料室
 主 題 組織の有効性を高めるための管理
 変化のためのプランニング
 管理理論の統合
 テキスト ハーシー他著
 「新版・管理者のための行動科学入門」

年末年始の休館日

図書館では年末年始につき次のとおり休館します。
 ▷12月26日、27日 館内整理日
 ▷12月28日～1月5日 年末年始
 *1月6日から平常どおり行います。



移動図書館

しらばい号の巡回

巡回日	駐会場および時間
12月19日(金)	三栄団地 午後1時30分～2時30分
1月16日(金)	三栄第2公園 午後3時～4時
12月23日(火)	つつみ団地 午後1時30分～2時30分
1月13日(火)	地産 午後3時～4時
12月24日(水)	蒲生東町集会所 午後1時30分～2時30分
	大相模公民館 午後3時～4時
12月25日(木)	宮本町5丁目 午後1時30分～2時30分
	北越谷記念会館 午後3時～4時
12月26日(金)	蒲生本町 午後1時30分～2時30分
	大間野4丁目 午後3時～4時
1月14日(水)	平方・立野 午後1時30分～2時30分
	大袋公民館 午後3時～4時

おしらせのページ

飲酒運転を追放しましょう

飲酒運転追放県民総ぐるみ運動

12月1日～12月31日まで



▽歩く人、自転車に乗る人、運転する人、みんなが正しい交通ルールを守り、おたがいに気を付けましょう。

▽自動車運転免許証の更新は12月27日までに申請を……

▽年末年始の期間中(12月28日～1月4日)警察署における自動車運転免許証の更新受け付けは行いません。この期間中に更新の必要のある方については、一か月前から更新手続きができますので、12月27日までに申請をしてください。

▽なお、誕生日が有効期限でない方が、誕生日が有効期限だと思いき、失効する方がまだ見受けられます。念のため自分の運転免許証の有効期限を確かめて、失効させないようにしましょう。

保育所(園)の入所受け付け

1月8日～20日まで市内保育所(園)および保育課で



市では、来年四月から市内の保育所(園)へ入所する児童の申し込みを下記の受付日割りに従い受け付けします。

入所申請書は各保育所(園)および保育課にあります。受け付け年齢資格は、四月一日で満三歳から就学前までの児童ですが、乳児、蒲生、大袋、赤山、蒲生南、新方(仮称)保育所については生後三か月から、萩島保育所については一歳からの乳幼児です。

入所できる児童は

一、児童の母親が日中居宅外で労働することを常態としているた

二、児童の母親が日中居宅内で児童とはなれて日常の家事以外の労働をすることを常態としているため、その児童の保育ができません、かつ、同居の親族その他の者がその児童の保育に当ることができない

三、同居の親族その他の者がその児童の保育に当ることができない

四、母親が出産の前であり、または疾病の状態にあり、もしくは心身に障害があるため、その児童の保育ができません、かつ、同居の親族その他の者がその児童の保育に当ることができないと認められた場合。

五、その児童の家庭に長期にわたる疾病または心身に障害ある者が

あり、母親や同居内または居宅外で常時その看護に従事しているため、その児童の保育ができません、かつ、同居の親族その他の者がその児童の保育に当ることができない

六、火災、風水害、地震等の災害によってその児童の居宅を失わな

七、前各項に掲げるもののほか、それらの場合に照らして、明らかにその児童の保育に欠けると市町村長が認めた事例につき、都道府県知事が承認した場合。

なお、以上のような事情で申請されても、保育所の定員に余裕がない場合は入所できませんのであらかじめご承知ください。

保育所(園)入所申請受け付け日割り

保育所(園)名	入所できる児童数	受け付け日	受け付け場所
仮称新方保育所	3歳未満児 30人 3歳以上児 70人	1月8日(木)	福祉会館内保育課
越谷保育園	3歳以上児 25人	"	"
大沢 "	3歳以上児 45人	"	"
あおい "	3歳以上児 25人	"	"
乳児保育所	3歳未満児 45人	"	"
中央 "	3歳以上児 45人	"	"
赤山 "	3歳未満児 15人 3歳以上児 5人	"	"
大沢第一 "	3歳以上児 45人	"	大沢第一保育所
蒲生 "	3歳未満児 15人 3歳以上児 20人	1月9日(金)	蒲生 "
蒲生南 "	3歳未満児 15人 3歳以上児 4人	"	蒲生南 "
川柳 "	3歳以上児 40人	1月12日(月)	川柳 "
七増 "	3歳以上児 40人	1月13日(火)	七増 "
大相模 "	3歳以上児 20人	"	大相模 "
大袋 "	3歳未満児 14人 3歳以上児 20人	1月14日(水)	大袋 "
萩島 "	3歳未満児 14人 3歳以上児 25人	"	萩島 "
桜井 "	3歳以上児 25人	1月16日(金)	桜井 "
深田 "	3歳以上児 40人	"	深田 "

*入所できる児童数は若干の変更がありますので、あらかじめご承知ください。
 *受け付け時間…午前10時～午後3時まで、当日都合の悪い方は、1月8日(木)から1月20日(火)まで福祉会館内保育課で受け付けします。ただし土曜日は正午まで、日曜、祭日は除きます。
 *問い合わせ先…市役所保育課 電話64-2111 内線297

の(納税通知書兼領収書)
 △昭和五十年一月一日以降に転入された方は、転入前の五年度市区町民税および固定資産税額が確認できるものを必ず添付してください。
 △母親が病気のため入所を希望される場合と母親が病人の看護をしている場合は、病人の診断書が必要で、
 △三歳未満児の入所希望児童については、受け付け時点で健康診断書は必要ありません。
 △なお、添付書類不備の場合は受け付けませんのでご了承ください。

農業委員会委員の選挙人名簿をつくります

一月一日現在で農業委員会委員選挙人名簿を調整します。

この名簿をつくるために、市農業委員会は登録申請書用紙を農業連絡員さんを通じて配布します。

その登録申請書に記入して、一月七日までに各連絡員さんまたは農業委員会へ提出してください。

農業委員会委員選挙人名簿に登録できる方は次のとおりです。

△越谷市農業委員会の区域内に住所を有する満二十歳(昭和三十一年四月一日までに生まれた)以上の方。

工業統計調査および輸出産業生産実態調査に協力した方。

例年行われている工業統計調査および輸出産業生産実態調査が、ことし十二月三十一日現在で実施されます。

この調査は、製造業に属する

すべての事業所を対象にしたもので、国勢調査などと並んで最も重要な調査の一つです。

近く調査員がお伺いしますので、ご協力をお願いします。

問い合わせ先 市役所企画課 電話64-2111 内線三五一・三五五

悪質な消火器売り「注意」

「手口と断わり方・消火器の知識」

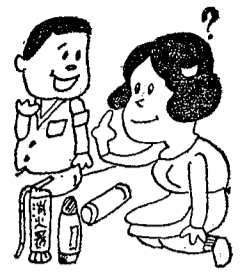

最近市内のおちこちで消防職員とまぎらわしい服装や、消防職員、市の職員と見せかけたりして、なかば強制的に消火器を売りつける悪質な業者がふえています。

その手口と断わり方の一例

□「消防署から来た」とか「市の防災課から来た」とうそをついて

売りつける場合は……「消防署や市役所が消火器を販売することはありません。すぐ消防署で聞いてみます」といって消防署に電話してください。

□消火器の点検に来たといって勝手に室内に上がって来て、「この消火器は期限が切れて使えないから新しいものと交換する」といって売りつける場合は……はっきりした態度で「外に出てください。家宅侵入で訴えます」といって外に出てもらいます。

□「町会で買うことになった。ないのはお宅だけだ」といって売りつける場合は……「すぐ自治会長と話し合ってください」といって

▽粉末消火器(A・B・C型、B・C型)は五年に一回点検し、異常がなければさらに五年間は使えます。

▽泡消火器の薬剤は、一年ごとに替え、精密点検は五年に一回する必要があります。

□消火器には、次の円形ラベルの全部またはいずれかがついていますが、このラベルのついていない火災に消火効果があることを示して

普通火災 (A火災)	油火災 (B火災)	電気火災 (C火災)
青色	黄色	白色
普通火災 (A火災) 木材、ワラなどの火災	油火災 (B火災) 油類の火災	電気火災 (C火災) 電気設備の火災

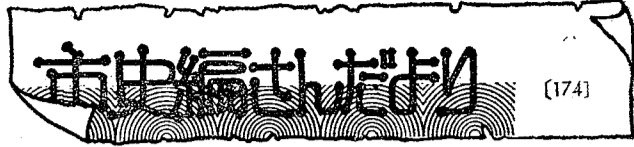

越ヶ谷糯—消えゆくもち米

数年前、二、三の新聞にとりあげられたので記憶の方もおられるであろうか。江戸時代以来、良質米として知られる武州越ヶ谷米のなかでも有名な太郎兵衛糯のことを。

もち肌、美しさ、腰の強さ、舌ざわりの良さ、味の良きことにかけては天下第一の品種として長くもてはやされ、大正初期よ

り昭和のはじめにかけて改良された太郎兵衛糯第一号は、埼玉県奨励品種として名実ともに日本一の品種となったのである。戦時中の食糧増産による質から量への転換は、そのまま今日の作付状況にも反映し、五十年度市域の作付糯米は、約七六%が多収量品種の埼玉糯一〇号となっている。その他の二割もコトブキ糯、なおざね糯である。現在太郎兵衛糯は出羽地区の二、三軒の農家で自家用に、細々と栽培されているにすぎない。

越ヶ谷糯のうちに、もっとも有名な品種は太郎兵衛糯と御膳糯である。太郎兵衛糯は江戸時代初期、四丁野村の名主田太郎兵衛により早稲糯のなかから改良されたもので、明治・大正期には出羽村より何回か皇室への献納も行われている。御膳糯は大相模地域では太郎兵衛糯に比べて多く栽培され、江戸時代には瓦曾根の中村彦左衛門家が、毎年上米を精選して將軍家の正月用の餅料として献上していた。とくにこれを御膳糯とい

いた。この細糯のみは御止め米として中村家を通じてだけ栽培が許されており、他のものが作付

このほか、消火器には使用方法、放射する時間、放射する距離、製造年月日、取り扱いの注意など必ず記載されています。

*悪質な消火器売りが戸別訪問をしていますので、被害にあわないようご注意ください。不審な場合はすぐ消防署へ。電話74-1010-12

けすることはできなかったといふ。由緒ある糯米の産地越ヶ谷は、近郊都市として宅地化の急速に進むなかで、糯米のみならず水田まで消失しつつある。越ヶ谷糯は歴史上の銘柄に終るのである。

市史編集員 渡辺隆喜 (写真は脱穀風景)

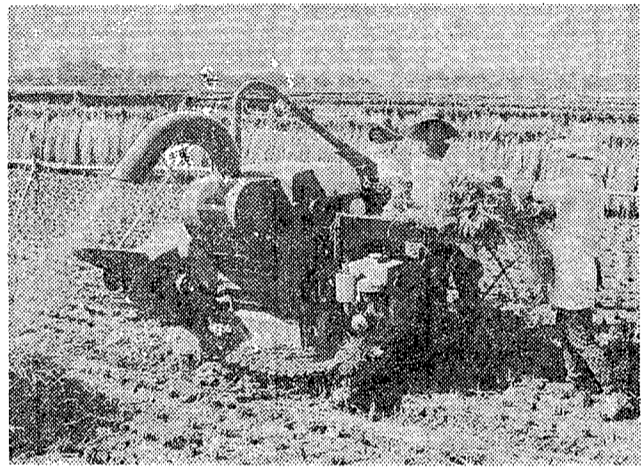

国民年金の請求はお早めに



(本人のかけ金なし)で年金を支給するものです。

この拠出年金や福祉年金を受けられるようになった時から、請求しないで五年を経過すると時効によって権利を失うことにもなりますので、該当される方はお早めに市役所国民年金係で請求手続きをしてください。

国民年金保険料(第三期)は12月20日まで

納めましょう

今月は国民年金保険料第三期(十、十一、十二月分)の納期です。保険料を納期限までに納めていないと思いがけない事故で障害者になったり、ご主人に亡くなられた母子家庭になったときに、障害年金や母子年金の支給を受けられないことにもなります。

保険料は必ず納期限内に納めましょう。

詳しくは市保険年金課国民年金係まで問い合わせください。電話64-2111内線二五八・二五九

あなたの土地はきちんと管理されていますか

—繁茂した枯草等は至急除草しましょう—

市内にお住みの土地所有者の方、あなたの土地はきちんと管理されていますか？もし枯草等が繁茂して、防火上危険な状態になっていましたら、至急除草してください。

また、近くのみなさんには、枯草が生えている場所でのたき火等には十分ご注意ください。

詳しくは市消防署(電話74-1010)または市公害課(電話64-2111内線二六七・五八五)へ連絡ください。

お知らせのページ

第11回元旦マラソン大会に参加しよう

元旦の朝、澄みきった空気を胸いっぱい吸い、あなたも「元旦マラソン大会」に参加して新年のスタートにしてみませんか。中学生以上の方ならどなたでも参加できますので、ふるって参加ください。

主催 越谷市体育協会、市教育委員会
とき 昭和51年1月1日(午前9時受付、10時市役所前スタート)
種目 中学生・女子の部…3km、一般の部…10km、壮年の部…5km

参加希望者は12月22日までに市教育委員会社会体育課へ、スポーツ傷害保険金100円を添えて申し込みください。電話64-2111内線425。

市民スキー 会員を募集

市スキー連盟では、恒例の市民スキーを次のとおり開催します。初心者から上級者まですべての市民の方を対象に行いますので、ふるって参加申し込みください。

スキー場 奥利根国際スキー場

とき 2月6日(9日) 2月6日午後9時市役所前集合

宿泊場所 奥利根グランドホテル(電話〇二七八七二一二三四)

募集人員 80名
会費 一万二〇〇〇円

内容 一部：スキー講習会(初、中級希望者)
二部：自由滑降(市民体育祭冬期大会参加者)

申し込み 会費を添えて市教育委員会社会体育課へ。電話64-2111内線四二五

声のおたより

テープを貸し出します

市では、視力障害者の皆さんの日常生活に少しでも役立てていただくために、広報こしがやや新聞のニュース等を吹き込んだテープを貸し出しています。貸し出し対象者は、身体障害者手帳をお持ちの十八歳以上の視力障害者、またはその家族の方です。

市税の納付はお早めに

十二月分の市税の納付は十二月三十一日までです。月末は各収納店とも大変混雑が予想されますので、なるべく早めに納付しましょう。

第7回「かんぽ資金」写真コンクール作品を募集

郵政省簡易保険局、財団法人簡保資金研究会共催の写真コンクール作品を次のとおり募集します。

▽テーマ 簡易保険施設(松井・出羽・大相模・北越谷・東越谷・増林小学校、中央中学校、出羽堀下水路)を題材とした明るい作品

▽サイズ カラーはスライド35ミリ以上、白黒は四つ切り

▽作品の受付 昭和51年1月16日までに越谷郵便局保険窓口へ。詳しくは越谷郵便局保険課へ問い合わせください。電話74-18286

掲示板

▽越谷市組織規則の一部を改正する規則(12月1日)

▽越谷市事務専決規程の一部を改正する規則(12月1日)

▽越谷市福祉部福祉事務所長事務委任規則の一部を改正する規則(12月1日)

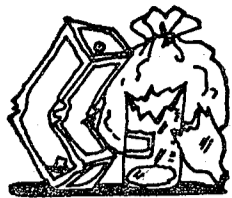

燃えないごみの収集日

1月(1~31日)の燃えないごみの収集を次の日程のとおり行います。(清掃課)

と	き	と	こ	ろ
1月5日(月)	16日(金)	28日(水)	東越谷1~4丁目、増林、花田、中島、越ヶ谷4・5丁目、柳町、御殿町、砂原、小曾川、野島、丸友1・2、外野合、親睦会、大成町1~8丁目、弥栄町1~4丁目、向畑、北川崎、大吉	
6日(火)	19日(月)	29日(木)	東小林、弥十郎、市宮住宅、鷺越、東町1~7丁目、大杉、大松、船渡、宮本町1・2丁目、大間野町3~5丁目	
7日(水)	20日(火)	30日(金)	川柳町1~5丁目、蒲生4丁目、大林新生、大房新生、住吉新生、藤ヶ丘、越ヶ谷1~3丁目、大里東、大里、大里南、鯛の島、宮本町3~5丁目、大間野町1・2丁目	
8日(木)	21日(水)		蒲生東町、蒲生寿町、大房、沼田、大林、越ヶ谷本町、中町、下間久里、北越谷3~5丁目	
9日(金)	22日(木)		蒲生1・2丁目、蒲生本町、蒲生南町、蒲生愛宕町、北越谷1・2丁目、海道西、桃山、うめが丘、梅園合、梅ヶ丘中央、弥生町、東柳田町、元柳田町	
10日(土)	23日(金)		蒲生3丁目、蒲生旭町、伊原1・2丁目、神明町1~3丁目、谷中町1~4丁目、新川町1・2丁目、恩間、赤山町1・2丁目、上間久里	
12日(月)	24日(土)		蒲生西町1・2丁目、蒲生西町、南越谷3丁目、大沢1・2・4丁目、七左町1~3丁目、雇用促進事業団、赤山町3・4丁目、平方(立野、三和、山谷は除く)	
13日(火)	26日(月)		登戸町、南越谷1・2丁目、大沢3・5・6丁目、七左町4~8丁目、大竹、恩間新田、三野宮、赤山町5・6丁目、立野、三和、山谷、竹越、大道	
14日(水)	27日(火)		瓦葺根1~3丁目、登戸新田、登戸西町会、瓦葺根、宮前、宮浦、東宮前、南荻島(野合、野中、新田、下手)、長島、西新井、北後谷、袋山、相模町1~7丁目、西方、大泊	

*ごみは午前8時までに、袋に入れ口を結んで出してください。

自宅で処理できるものは各家庭で処理を

毎日毎日だされるごみ……
小さな紙くずからテレビ、洗濯機など粗大ごみと、ますますごみの量は増えつづけるばかりです。
自宅で処理できるものは、各家庭で処理してください。



あかあさんのページ

第7回

市民と市長の対話集会

51年1月9日(金)
桜井公民館

昼の部…午後2時~5時
夜の部…午後6時30分~9時30分

*午後5時40分から6時10分までの間に、市勢PR映画「豊かな明日をめざして」を上映します

毎月第1・第3土曜日は

農産物の「朝市」

今回は12月20日

時間 午前6時30分~8時30分頃まで

場所 市福祉会館東側道路上
*当日雨天の場合は翌日の日曜日に開きます。

毎月第4土曜日は

「青果物奉仕デー」

今回は、27日です

*奉仕デーに参加されている店では、「本日の奉仕品」と表示し、グリーンの旗が目印になっております。

小学校入学児童の予防接種



昭和51年度入学児童の定期ジフテリアおよび種痘の予防接種を次の日程のとおり行います。

該当者 昭和44年4月2日から昭和45年4月1日までに生まれた児童

時間 午後1時30分~2時30分まで

持参するもの 母子手帳・スリッパ

問い合わせ先 教育委員会 学務課

電話64-2111

*予防接種については…内線523

*通学区域については…内線426、428

予防接種日程表

会場	ジフテリア		種痘	
	接種月日	接種月日	接種月日	検査月日
大袋小学校	1. 12	月	2. 5	木
蒲生第二小学校	13	火	6	金
大沢北小学校	14	水	9	月
出羽小学校	16	金	10	火
蒲生小学校	19	月	12	木
東越谷小学校	20	火	13	金
大相模小学校	21	水	16	月
大袋北小学校	22	木	17	火
越ヶ谷小学校	23	金	18	水
増林小学校	26	月	19	木
南越谷小学校	26	月	20	金
大沢小学校	27	火	23	月
荻島小学校	27	火	24	火
北越谷小学校	28	水	25	水
平方小学校	28	水	25	水
蒲生南小学校	29	木	26	木
大間野小学校	29	木	26	木
弥栄小学校	30	金	27	金
新方小学校	30	金	27	金
大川袋小学校	2. 2	月	3. 1	月
桜井小学校	2. 2	月	1	火
大沢公民館	3	火	2	火
	10	火	10	水

晴れ着の手入れは……



第五回消費者教室

市と越谷市くらしの会では、次のとおり晴れ着の準備や手入れについての講演会を開きます。

晴れ着は手入れが肝心です。どなたでも自由に参加できますので、お気軽にお越しください。

とき 昭和51年1月8日(木)

午後1時30分から

ところ 市役所五階大会議室

テーマ 「晴れ着の準備としまい方」

講師 日本和装教育協会 山本圭子氏

問い合わせ先 市商工課消費生活係(電話64-2211)

←「労働学院」が開かれました

市と春日部労働事務所の主催による「埼玉県越谷地区労働学院」が、去る11月11日から10日間市役所大会議室で開かれました。昼間勤務の疲れを克服し、労働基準法や経済情勢等の講義に100余名が参加しました。

年末年始市役所事務取扱

市役所は、年末年始の業務を次のとおり休業させていただきます。
▽年末は二十七日(土) 正午まで
十二月二十七日(土) 正午まで
事務の取扱いを行い、十二月二十八日から三十一日まで休業させていただきます。

▽年始は五日(月) から一月四日(日) まで休み、五日(月) から平常の業務取扱を行います。

*なお、休み中でも出生、死亡届など急を要することは、守衛がおりますのでご連絡ください。
問い合わせ先 越谷市役所(電話64-2211)

△訂正
広報こしがやが十二月一日号で、年始は六日(火) から平常業務を行いますとお知らせしましたが、ごみ、し尿とも五日(月) から平常通り行います。訂正しお詫びします。

△市役所清掃課(電話64-2211) 一内線二九二・三九〇

△燃えるごみの収集は……
燃えるごみは、十二月二十七日までは平常収集を行いますが、十二月二十九日、三十日だけは旧四号国道を区分線として市内を東側、西側の二地区に分けて収集を行います。

12月29日(月)
12月30日(火)
旧4号国道の西側を収集
旧4号国道の東側を収集
12月30日(火)

*なお、年始の収集は五日(月) から平常通り行います。

△燃えないごみの収集は……
燃えないごみの収集は、年末年始とも日程表のとおり行いますので、収集日に合わせてお出しください。

△し尿のくみとりは……
し尿のくみとりは、十二月三十日(月) 午前中まで行います。

△十二月三十一日まで平常業務、一月一日から三日まで休み、四日から平常業務を行います。

*なお、使用申請があった場合、一月二日にかぎり行います。

問い合わせ先 市役所衛生課(電話64-2211) 一内線三九六

△十二月二十八日から一月四日まで水道業務を休みます。なお、再開および引越しの際は、十二月二十五日午後五時までに連絡ください。

△水道料金の支払いは、十二月二十六日午後五時までに支払いください。

△宅内の漏水の修理工事は、お近くの越谷松伏水道企業団給水装置工事公認業者に連絡してください。

△配水管(公道など)の漏水工事は、企業団施設課へご連絡ください。

問い合わせ先 越谷松伏水道企業団(電話66-1393) 一五

△十二月二十七日(土) 正午で終了させていただきます。なお、一月五日(月) から平常業務を行います。

問い合わせ先 福祉会館(電話64-2211)

△福祉会館(電話64-2211)

△斎場

問い合わせ先 市役所衛生課(電話64-2211) 一内線三九六

発行・埼玉県越谷市役所 編集・企画部広報課 越谷市越ヶ谷四丁目二番一号 郵便番号三四三 電話0489-64-2211