

越谷とわたし

◇135

それは出征兵士を送る人の列だった。
一四、五名の人々が日の丸の旗を手に歩いてくる。ちょうど市内を流れる元荒川の、当時はまだ土橋であった大沢橋の上である。
国民学校一年生だった私は、それまで住んでいた東京江戸川区の家がたひ重なる空襲のため危険になったので、一人だけ親戚の「東武劇場」の家にあずけられるため、母に連れられて越谷駅から重

いリュックを背負って歩いて来たのだ。
左手にふろしき包みを下げ、右手に四歳の妹の手を引き、背中に末の妹をおぶった母は立ち止まり「ごころさまです」と深々とおじきをした。
軍服の上に白いたすきを掛けた兵士は、「元気で征(い)って来ま」などと敬礼をした。
昭和十九年師走の寒い日の思い出である。

その年、私と三つ違いの姉はずでに学童疎開で東北の酒田に行っており、一家がバラバラに離れて暮らしていた。そして三月後、あ

赤と燃え、B29が雲を紅く染めて飛ぶのが見えた。それでも母と妹は埋よく助かり、すずで黒くなったたどりついた時の安堵(あんど)を

生活であった。
あれから四〇年、小学校や中学校時代の遊び仲間だった友も今ではそれぞれ一家を支える大黒柱であり、社会人として活躍している。私もはや四六歳、三人の子の父親である。
「方丈記」に「行く川の流れば絶えずしてしかも水の光にあらす……」とあるが、変遷(へんせん)きわまりない世の中とは真腹に、私の第二の故郷となった我が町は、春にな

れは水ぬるみ、兩岸の桜は花ひらを風に舞わせる。
その後の兵士の消息を私は知らないが、大沢橋は土橋からコンクリートの橋となり、行きかう人々のにきわいも、昔とは雲泥の差である。

この平和な繁栄が我が町にいつまでも続くことを心から願わずにはいられない。
東武劇場はいまはなく、大沢橋もかつては土橋でしたね、と田辺さん

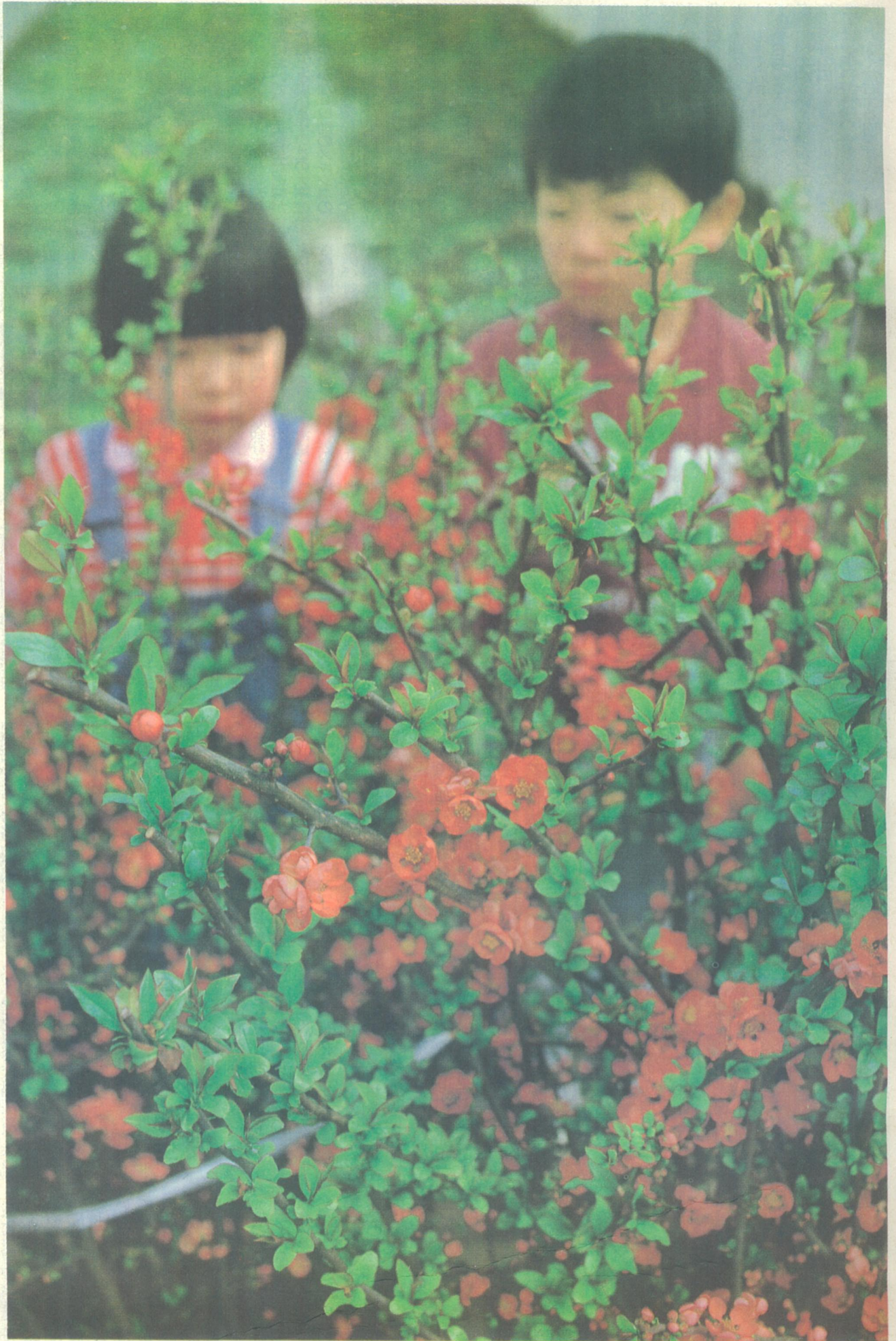

春をまちわび ボケの花が開く

市内新川町の福田銀蔵さんのお宅ではボケの花が固いつぼみを開きました。このボケは出荷用に木の枝を切り、ハウスの中で開花させたものです。今年は厳寒のせい、例年より半月近くも開花が遅く、やっと3月上旬になってつぼみを開き始めました。主に東京の市場へ出荷されますが、盛期は3月下旬まで。福田さん宅のボケは、観賞用に向いている中国産で、約2cmの赤色の花をつけていて、生け花として人気があります。パツと開いたボケの花が春の到来の近いことを告げているようです。(撮影日・3月4日)

市の人口

(昭和59年3月1日)
現在住民基本台帳

	前月比
総人口	24万2521人 303人増
男	12万2372人 158人増
女	12万0149人 145人増
世帯数	7万3154世帯 98世帯増

ご参加ください* 身体障害者スポーツ大会 水泳大会

身体障害者が、スポーツを通して体力の維持・増強を図ることを目的に、埼玉県および各種障害者団体の主催による下記の大会が開かれます。
第33回身体障害者スポーツ大会
とき 5月13日(日)
ところ 県立上尾運動競技場(陸上競技場・補助競技場)
種目 ○記録競技…100m競走、車いす60m競走、60m音競走、車いすスラローム、やり正確投げ等 ○オープン競技…車いすスラリ、ケツ圧測定、点字さがし、スーパーダイス等
第21回身体障害者水泳大会
とき 7月の日曜日を予定
ところ 川口市新郷スポーツセンター
種目 ○記録競技…25m・100m(自由型、平泳ぎ、背泳)等 ○オープン競技…水中バスケ、トボール等
*各競技種目は、障害部位の区分にわかれています。このほかにもいろいろな種目がありますので、お気軽に参加ください
申込み 3月24日(土)までに、身体障害者手帳をお持ちのうえ下記へ *参加人数に制限があります
問合せ 福祉事務所福祉係 内線2091

市税の納付はお済みですか

指定納付期限は 3月16日(金)

58年度市税の納付は、3月31日(土)で、10期までの納期が終わります。
市では、3月7日、58年度市税の1期から8期までのうち納税されていない方に市税滞納金明細書を送り、催告の通知をお送りしました。

また未納になっている方は、すでに送付してある納付書と市税滞納金明細書をお持ちのうえ、お近くの金融機関(農協本・支店を含む)で納付されますようお願いいたします。
また、左記のとおり休日業務を行いますので、ご利用ください。
*ご来庁の際には、必ず市税滞納金明細書をお持ちください
とき 3月18日(日)
午前9時～午後3時
ところ 市役所1階主税課

【夜間電話催告をします】
次の期間、電話による夜間納税催告を行っています。

言語治療教室

対象 2歳から就学前の幼児で、言葉が遅い、話せない、発音が悪いなど、言葉の面で心配のある方
ところ 福祉会館言語治療教室
指導 言語治療士の個別指導
申込み 3月21日(水)～31日(土)に、電話で下記へ(予約制)
問合せ 福祉事務所福祉係 内線2090

市役所内銀行派出窓口は 第2土曜日がお休みです

昨年8月から、銀行・郵便局・農協等の金融機関は、第2土曜日にお休みさせていただいています。そこで、市役所内の銀行派出所も同様に、お休みさせていただきます。
このため、市税等の収納・還付金については、会計課窓口で取り扱っていますが、通常の支払い事務はできませんのでご注意ください。
なお、時期によっては、たいへん混雑してご迷惑をおかけすることもあります。
毎月第2土曜日のご利用は、なるべく避けるよう、お願いします。
問合せ 会計課 内線2012

あだたら高原 少年自然の家

少年自然の家の近くには、あだたら高原スキー場があります。暖かい日ざしの下で、春スキーを楽しんでみませんか。ご家族、グループでご利用ください。
3・4月の開所日
<3月>15日(木)～21日(水)、24日(土)～25日(日)、28日(水)～4月2日(月)
<4月>4日(水)～9日(月)、13日(金)～16日(月)、21日(土)～23日(月)、26日(木)～30日(祝)
問合せ 教育委員会社会教育課 内線2725



▽3月13日(火)～16日(金)
午後5時～7時
▽3月21日(水)～23日(金)
午後5時～8時
【指定納付期限：3月16日】
何かの事情で納付できない方は、左記までご連絡ください。
もし、連絡なく3月16日(金)までに納付されないと、財産差し押さえ等の迷惑をおかけすることになりますので、必ず指定納付期限(3月16日)までに納付されますようお願いいたします。
税金は、みなさんの暮らしを守る重要な財源です。納税にご協力ください。
主税課 内線2023～6
みんなの国保シリーズ⑧
4月から被保険者証が 変わります

現在お持ちの国民健康保険被保険者証は、3月31日で有効期間が切れまします。
新しい被保険者証は、水色で、被保険者世帯の方がたへ、今日の27日ごろまでに届くよう郵送いたします。もし、4月になって届かないときは、ご連絡ください。
新しい水色の被保険者証の有効期間は、61年3月31日までで、住所変更を行っていません。

所・氏名は漢字で記入してあり、続柄の欄は空白になっています。
なお、有効期間がきたりした被保険者証は、4月になりまたら、お手数ですが、保険年金課国保係までお返しください。
被保険者証を 正しく使しましょう
被保険者証は、国保の被保険者の証明であると同時に、お医者さんの診療を受ける際の受診券の役目を果たすものです。次のことに気をつけて、日ごろの取り扱いにご注意ください。
1.内容を確かめておく
交付されたら、記載事項に誤りがないかどうか確かめましょう。
2.勝手に記入しない
自分で勝手に書き直したりすると無効になります。出生や死亡などの変更が家族にあったときは、届け出をして訂正を受けなければなりません。
3.必ず手元に保管する
お医者さんでの診療がすんだら必ず手元に保管しましょう。預けたままにすると、いろいろ不便になります。
4.資格がなくなったら返す
他市町村への転出や職場の健康保険に入ったときは、必ず返しましょう。資格がなくなった被保険

越谷市交通災害共済 新規加入を受け付け

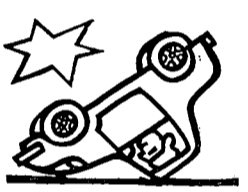

ただ今、59年度交通災害共済の予約加入を受け付けています。現在加入すると、1年間(59年4月1日～60年3月31日)を通しての加入ができます。
万一の事故に備えて、この機会に家族ぐるみで加入しましょう。年間、わずか600円(月額50円)の加入金で、最高130万円の見舞金が支給されます。
地元自治会長(予約期間のみ)、市内の銀行、信用金庫、農協・

支店、市役所生活安全課で、申込みの受け付けをしています。*自治会(長)によっては取り扱えないところもあります
問合せ 生活安全課交通対策係 内線2153
テニスコート・野球場等の 貸し出し窓口が 変わります
4月1日(日)以降のテニスコート・野球場等の貸し出し窓口がこれまでの公園緑地課から、教育委員会社会体育課へ移ります。
△移管施設▽野球場・テニスコート・サッカー場・陸上競技場・アーチェリー場・夜間照明施設(野球場・サッカー場・アーチェリー場)
△受付場所▽教育委員会社会体育課(福祉会館3階)
△受付時間▽月曜日～土曜日の午前中
△野球場の抽選会▽日曜日および夜間照明施設の利用は、前月の第1土曜日(祝日のときは翌週の土曜日)に、福祉会館内会議室で午後0時30分から抽選会を開きます
*3月中の窓口は、従来どおり左記で行います
問合せ 公園緑地課内線2322

問合せ 公園緑地課内線2322

お知らせのページ

募集します

「緑の国勢調査」に参加してみませんか
環境庁が実施する「緑の国勢調査」に、あなたもボランティアで参加してみませんか。
申込み 3月24日(土)までに、左記へ
問合せ 環境保全課内線2251

母と子の 大きな輪をつくらう
とき 4月25日～6月2日6日の毎週水曜日(全30回)、午前10時30分～11時30分
ところ 文教大学附属図書館児童室
対象 55年4月～56年3月生まれの幼児とその保護者
定員 10組
費用 月2000円
主催 文教大学幼児集団研究会
申込み 3月29日(木)までに、往復はがき、住所・氏名(母子とも)・電話番号・幼児の生年月日を記入して左記へ(当日消印可)
問合せ 小原伸子 千川足立区保木間1-2-7の802
☎03-8550-2908(電話での問合せは午後1時～4時)
越谷市山岳会主催
山スキー講習会
とき 4月1日(日) *集合は3月31日(土)午後8時に、北越谷駅西口
ところ 上越方面の山
人員 10名
会費 5000円程度(交通費)
問合せ 中島 ☎76-5861

柔道連盟の会員
対象 小学1年生以上の男女
練習日 毎週水・金曜日
午後7時～9時

新規加入チーム
対象 市内在住の家庭婦人が編成されたソフトボールチーム
年会費 3000円(大会費不要)
問合せ 教育委員会社会体育課 内線2734 *随時受け付け

第1回越谷市 少年少女卓球大会
とき 4月15日(日)
午前8時30分から
ところ 市立第一体育館
対象 市内在住の小・中学生
種目 男・女個人戦
参加料 300円
*本大会は、4月1日改正の日本卓球ルールを適用します。当日説明会を行いますので、監督または責任者の方は必ず出席してください
申込み 4月2日(月)までに、参加料を添えて左記へ
問合せ 埼玉卓球会館内連盟事務局(袋山1121の1) ☎75-4850

ボーイスカウト 音楽隊員
対象 小学2年生から大学生代までの男子で、蒲生駅周辺の練習場、各種行事に参加できる方
問合せ 押田 ☎86-1511

第150回素謡会
とき 3月25日(日)、午前8時30分に北越谷駅西口に集合
ところ 越生町電音電報局
会費 2000円(バス代)
番組 鶴亀・東北・小督・巨万
申込み 3月20日(祝)までに左記へ *弁当は各自持参
問合せ 森道輝 ☎74-6016

第34回県展の作品
5月13日(日)～6月6日(水)に、県立近代美術館(浦和市)で第34回県展が開かれますが、その作品を募集します。
募集 作品は直接会場へ搬入
搬入 日本画・彫塑・書・写真・洋画・工芸の全部門とも、5月1日(火)～3日(祝)の午前10時～午後4時30分に搬入
*募集要項は、市教育委員会社会教育課(内線2723)で配布します
問合せ 県社会教育課文化係 ☎0488-241211

会場 市立第一体育館
会費 入会金1000円
月会費500円
申込み 練習日に直接会場へ
問合せ 山崎清 ☎75-6370

剣道教室の生徒
対象 4月に、小学1年生以上の男女(20～30名、親子での参加も歓迎)
練習日 4月～5月の毎週土曜日(計8回)、午後3時～5時
会場 市立北体育館
問合せ 田口 ☎75-1208

市家庭婦人ソフトボール連盟
対象 市内在住の家庭婦人が編成されたソフトボールチーム
年会費 3000円(大会費不要)
問合せ 教育委員会社会体育課 内線2734 *随時受け付け

第1回越谷市 少年少女卓球大会
とき 4月15日(日)
午前8時30分から
ところ 市立第一体育館
対象 市内在住の小・中学生
種目 男・女個人戦
参加料 300円
*本大会は、4月1日改正の日本卓球ルールを適用します。当日説明会を行いますので、監督または責任者の方は必ず出席してください
申込み 4月2日(月)までに、参加料を添えて左記へ
問合せ 埼玉卓球会館内連盟事務局(袋山1121の1) ☎75-4850

ボーイスカウト 音楽隊員
対象 小学2年生から大学生代までの男子で、蒲生駅周辺の練習場、各種行事に参加できる方
問合せ 押田 ☎86-1511

第150回素謡会
とき 3月25日(日)、午前8時30分に北越谷駅西口に集合
ところ 越生町電音電報局
会費 2000円(バス代)
番組 鶴亀・東北・小督・巨万
申込み 3月20日(祝)までに左記へ *弁当は各自持参
問合せ 森道輝 ☎74-6016

第34回県展の作品
5月13日(日)～6月6日(水)に、県立近代美術館(浦和市)で第34回県展が開かれますが、その作品を募集します。
募集 作品は直接会場へ搬入
搬入 日本画・彫塑・書・写真・洋画・工芸の全部門とも、5月1日(火)～3日(祝)の午前10時～午後4時30分に搬入
*募集要項は、市教育委員会社会教育課(内線2723)で配布します
問合せ 県社会教育課文化係 ☎0488-241211

会場 市立第一体育館
会費 入会金1000円
月会費500円
申込み 練習日に直接会場へ
問合せ 山崎清 ☎75-6370

剣道教室の生徒
対象 4月に、小学1年生以上の男女(20～30名、親子での参加も歓迎)
練習日 4月～5月の毎週土曜日(計8回)、午後3時～5時
会場 市立北体育館
問合せ 田口 ☎75-1208

市家庭婦人ソフトボール連盟
対象 市内在住の家庭婦人が編成されたソフトボールチーム
年会費 3000円(大会費不要)
問合せ 教育委員会社会体育課 内線2734 *随時受け付け

第1回越谷市 少年少女卓球大会
とき 4月15日(日)
午前8時30分から
ところ 市立第一体育館
対象 市内在住の小・中学生
種目 男・女個人戦
参加料 300円
*本大会は、4月1日改正の日本卓球ルールを適用します。当日説明会を行いますので、監督または責任者の方は必ず出席してください
申込み 4月2日(月)までに、参加料を添えて左記へ
問合せ 埼玉卓球会館内連盟事務局(袋山1121の1) ☎75-4850

ボーイスカウト 音楽隊員
対象 小学2年生から大学生代までの男子で、蒲生駅周辺の練習場、各種行事に参加できる方
問合せ 押田 ☎86-1511

会場 市立第一体育館
会費 入会金1000円
月会費500円
申込み 練習日に直接会場へ
問合せ 山崎清 ☎75-6370
第34回県展の作品
5月13日(日)～6月6日(水)に、県立近代美術館(浦和市)で第34回県展が開かれますが、その作品を募集します。
募集 作品は直接会場へ搬入
搬入 日本画・彫塑・書・写真・洋画・工芸の全部門とも、5月1日(火)～3日(祝)の午前10時～午後4時30分に搬入
*募集要項は、市教育委員会社会教育課(内線2723)で配布します
問合せ 県社会教育課文化係 ☎0488-241211
会場 市立第一体育館
会費 入会金1000円
月会費500円
申込み 練習日に直接会場へ
問合せ 山崎清 ☎75-6370
剣道教室の生徒
対象 4月に、小学1年生以上の男女(20～30名、親子での参加も歓迎)
練習日 4月～5月の毎週土曜日(計8回)、午後3時～5時
会場 市立北体育館
問合せ 田口 ☎75-1208
市家庭婦人ソフトボール連盟
対象 市内在住の家庭婦人が編成されたソフトボールチーム
年会費 3000円(大会費不要)
問合せ 教育委員会社会体育課 内線2734 *随時受け付け
第1回越谷市 少年少女卓球大会
とき 4月15日(日)
午前8時30分から
ところ 市立第一体育館
対象 市内在住の小・中学生
種目 男・女個人戦
参加料 300円
*本大会は、4月1日改正の日本卓球ルールを適用します。当日説明会を行いますので、監督または責任者の方は必ず出席してください
申込み 4月2日(月)までに、参加料を添えて左記へ
問合せ 埼玉卓球会館内連盟事務局(袋山1121の1) ☎75-4850
ボーイスカウト 音楽隊員
対象 小学2年生から大学生代までの男子で、蒲生駅周辺の練習場、各種行事に参加できる方
問合せ 押田 ☎86-1511
第150回素謡会
とき 3月25日(日)、午前8時30分に北越谷駅西口に集合
ところ 越生町電音電報局
会費 2000円(バス代)
番組 鶴亀・東北・小督・巨万
申込み 3月20日(祝)までに左記へ *弁当は各自持参
問合せ 森道輝 ☎74-6016
第34回県展の作品
5月13日(日)～6月6日(水)に、県立近代美術館(浦和市)で第34回県展が開かれますが、その作品を募集します。
募集 作品は直接会場へ搬入
搬入 日本画・彫塑・書・写真・洋画・工芸の全部門とも、5月1日(火)～3日(祝)の午前10時～午後4時30分に搬入
*募集要項は、市教育委員会社会教育課(内線2723)で配布します
問合せ 県社会教育課文化係 ☎0488-241211
会場 市立第一体育館
会費 入会金1000円
月会費500円
申込み 練習日に直接会場へ
問合せ 山崎清 ☎75-6370
剣道教室の生徒
対象 4月に、小学1年生以上の男女(20～30名、親子での参加も歓迎)
練習日 4月～5月の毎週土曜日(計8回)、午後3時～5時
会場 市立北体育館
問合せ 田口 ☎75-1208
市家庭婦人ソフトボール連盟
対象 市内在住の家庭婦人が編成されたソフトボールチーム
年会費 3000円(大会費不要)
問合せ 教育委員会社会体育課 内線2734 *随時受け付け
第1回越谷市 少年少女卓球大会
とき 4月15日(日)
午前8時30分から
ところ 市立第一体育館
対象 市内在住の小・中学生
種目 男・女個人戦
参加料 300円
*本大会は、4月1日改正の日本卓球ルールを適用します。当日説明会を行いますので、監督または責任者の方は必ず出席してください
申込み 4月2日(月)までに、参加料を添えて左記へ
問合せ 埼玉卓球会館内連盟事務局(袋山1121の1) ☎75-4850
ボーイスカウト 音楽隊員
対象 小学2年生から大学生代までの男子で、蒲生駅周辺の練習場、各種行事に参加できる方
問合せ 押田 ☎86-1511
第150回素謡会
とき 3月25日(日)、午前8時30分に北越谷駅西口に集合
ところ 越生町電音電報局
会費 2000円(バス代)
番組 鶴亀・東北・小督・巨万
申込み 3月20日(祝)までに左記へ *弁当は各自持参
問合せ 森道輝 ☎74-6016
第34回県展の作品
5月13日(日)～6月6日(水)に、県立近代美術館(浦和市)で第34回県展が開かれますが、その作品を募集します。
募集 作品は直接会場へ搬入
搬入 日本画・彫塑・書・写真・洋画・工芸の全部門とも、5月1日(火)～3日(祝)の午前10時～午後4時30分に搬入
*募集要項は、市教育委員会社会教育課(内線2723)で配布します
問合せ 県社会教育課文化係 ☎0488-241211

図書館たより

利用券の更新手続き

現在使用中の利用券の有効期間は3月31日までです。利用券の更新手続き(1人3枚の利用券に検印)を行っています。中学校を卒業する方、住所変更等のある方は利用券をつくりかえます。*くわしくは、利用券交付カウンターで

休館のお知らせ

市立図書館では、3月21日(水)~25日(日)、春の特別館内整理を行います。そのため3月19日(月)~26日(月)は休館となります。*その間の本の返却は、図書館玄関右側のブックポストをご利用ください、利用券はカウンターで預かってあります

映画会「明日に向かって撃て」

とき 3月17日(土)、午後2時~4時
ところ 市立図書館2階視聴覚ホール
対象 中学生以上、先着80名(整理券なし)

第130回史跡めぐり(川越)

とき 3月25日(日)
午前8時30分に武蔵野線南越谷駅に集合
コース 常楽寺(河越氏館跡)→喜多院、屋敷→川越城跡→東明寺(川越夜戦古戦場)→川越駅
丸田富夫氏(越谷市郷土研究会理事)
案内者 2500円(交通費、資料代、拝観料、保険料)
会費 中村忠夫 62-3429 *申込みは、はがきに住所・氏名・性別・電話番号を記入のうえ、市立図書館管理係へ(3月22日必着)
問合せ *各自弁当をご持参ください

春のこども会

とき 3月29日(木)、午後2時~3時 *午後1時45分に市立図書館玄関に集合
ところ 市立図書館2階視聴覚ホール
内容 人形劇、ペープサートなど
対象 幼児~小学生、150名
*移動図書館の巡回日程は3月1日号をご覧ください
問合せ 市立図書館 65-2655 東越谷4の9の1

サンシティ 越谷市民ホール

日(曜)	催し物	開演	入場料
6日(金)	グレンミラー・オーケストラ公演	18:30	A2800
15日(日)	森進一ショー	14:00 18:30	3000
22日(日)	講演会「人間について」	14:00	無料
28日(土)	越谷市民交響楽団定期演奏会	18:30	300
29日(日)	マスクプレイミュージカル「孫吾空」	11:00 14:00	2400 1800 1400 1000
30日(祝)	バレエスタジオ発表会	14:00	無料
＜小ホール＞			
1日(日)	ピアノ・エレクトーン発表会	10:30	無料
3日(火)	ピアノ・エレクトーン発表会	10:00	無料
4日(水)	ピアノ・エレクトーン発表会	10:00	無料
5日(木)	ピアノ・エレクトーン発表会	10:00	無料
7日(土)	ピアノ・エレクトーン発表会	10:00	無料
8日(日)	ピアノ・バイオリン発表会	14:00	無料
13日(金)	84サマーコレクション	14:00	無料
14日(土)	ピアノ・エレクトーン発表会	15:00	無料
15日(日)	ピアノ・ドリマトーン発表会	10:00	無料
21日(土)	ピアノエレクトーン発表会	14:00	無料
22日(日)	ピアノ発表会	13:00	無料
27日(金)	映画名作劇場	18:30	500
28日(土)	「翔んだカップル」	18:30	500
29日(日)	第7回越谷連合民謡大会	10:30	無料
30日(祝)	ピアノ・電子オルガン発表会	10:00	無料
＜ポルティコホール＞			
14日(土)	古流松草派創流	10:00	無料
15日(日)	10周年記念華展	10:00	無料
21日(土)	春の優良不動産バザール	9:00	無料
22日(日)	春の優良不動産バザール	9:00	無料
28日(土)	書道連盟役員書展	9:30	無料

サンシティ名画劇場「二十四の瞳」

とき 3月27日(火)・28日(水)、午後6時30分上映
ところ サンシティ越谷市民ホール(小ホール)
入場料 500円(全席自由・先着400名)
*入場券は、市民ホールフロント、市内公民館、市役所正面玄関、県立越谷青年の家、市立図書館、福祉会館にあります

越谷市民合唱音楽祭

とき 5月13日(日)、午後1時30分開演
ところ サンシティ越谷市民ホール(大ホール)
入場料 A席(1階)800円、B席(2階)500円
*全席指定、予約・前売り受付中
出演 まるほコーラス、シルバークーラスあかね、桜井フラワーコーラス、東越谷小PTAコーラス、大沢小PTAコーラス、女声合唱団コールプロイデ、西中ともしびコーラス、市民合唱団よしきり

ジャズフェスティバル・インこしがや

とき 5月20日(日)、午後1時と5時30分の2回公演
ところ サンシティ越谷市民ホール(大ホール)
入場料 A席3000円、B席2500円 *全席指定、予約・前売り受付中
出演 原信夫とシャープ&フラッツ、宮間利之とニューハード、北村英治クインテット、世良譲トリオほか

竹田人形座公演

とき 5月27日(日)、午後1時と4時の2回公演
ところ サンシティ越谷市民ホール(小ホール)
入場料 大人1800円、小人1500円 *全席指定、電話予約・前売り受付中
演目 鬼一法眼三略巻「五條橋の段」、わらべ唄夏冬「冬、お正月がござった」
問合せ 越谷コミュニティセンター 85-1111

スポーツ傷害保険

スポーツには、危険がつきものです。万一に備えて、スポーツ傷害保険に加入しませんか。対象 代表者を置く構成員10名以上の団体(学校のクラブ活動等は除く)
種類 ①第一種:A子ども会・スポーツ少年団など B文化活動・奉仕活動などを行う団体
越谷都市計画道路事業 越谷駅東口線の事業計画変更の認可が、59年3月2日に告示されま

傷害保険の保険料と保険金額

区分	保険料(年間)	保 険 金 額		
		死亡・後遺障害保険金額	入院保険金日額	通院保険金日額
第1種 A	320円	1200万円	3700円	1000円
B	380円			
C	1000円			
第2種 A	1万8200円	1200万円	3700円	1000円
B	4260円			
C	1530円			

勤労者文化展

第8回勤労者文化展が開かれます。絵画・書・写真・華道作品など、市民の力作150点が展示されますので、ご家族ついでおいでください。
とき 3月16日(金)~18日(日)
午前10時~午後6時
ところ サンシティ越谷市民ホール(ポルティコホール)
問合せ 商工課労働係 内線2266

短歌月例会

とき 3月25日(日)
午後1時から
ところ 福祉会館第二会議室
会費 300円(当日)
問合せ 出山光儀 76-6024

各種相談

午後1時~4時(電話可)
ところ 市労働相談室(商工課内) 内線2267
内容 労働組合・労使関係に関する相談、賃金・退職金・労働時間・労働災害その他労働条件に関する相談、健康保険・厚生年金・労災・雇用保険などの内容説明や手続きについて
*相談無料、秘密厳守、ほかの日でも受け付けます
問合せ 商工課 内線2266

市立体育館の個人・ファミリー開放日程

施設名	開放日	時 間	種 目
第一体育館 北体育館	4月4日~60年3月27日の 毎週水曜日	午前9時~午後5時 午後7時~9時	卓球・バドミントン インディアカ
南体育館 西体育館	4月2日~60年3月25日の 毎週月曜日 (西体育館は5月7日から)	午前9時~午後5時 午後7時~9時	卓球・バドミントン インディアカ(健康 美美容器あり)
第一体育館 北体育館 南体育館 西体育館	4月15日~60年3月17日の 毎月第3日曜日(家庭の日) (西体育館は5月20日から)	午前9時~午後5時	バドミントン 卓球 インディアカ

勤労者文化展

日本古来から伝わる伝統の技を
広くみなさんに知っていただくため、
刀剣装飾展を開きます。
とき 3月19日(月)~30日(金)
ところ 市役所1階ロビー
展示品 刀剣・自貫・柄・鎧等
問合せ 教育委員会社会教育課 内線2723

子どものための小さなコンサート

とき 4月1日(日)、午前10時30分~午後0時30分
ところ 大沢幼稚園
内容 市内在住の音楽家によるピアノ三重奏、みんなど歌おう
入場料 100円(会員以外の方)
*座布団をお持ちください
問合せ 柴垣(越谷おやこ劇場準備事務局) 74-60021

各種相談

毎月第3火曜日は
弁護士による交通事故相談
3月20日は、祝日のため、27日(火)に変更します。
とき 3月27日(火)
午後1時~5時
ところ 市役所1階市民相談室
*市民相談室では、日曜日を除く毎日、交通事故相談員が交通事故の相談を受け付けていますので、お気軽にご利用ください(内線2002)
問合せ 広報広聴課広聴係 内線2214

サラ金その他の法律相談

とき 4月4日(水)
午後1時~4時
ところ 春日部地方民センター
行政相談室
相談員 関根昭治氏(弁護士)
問合せ 春日部地方民センター行政相談室(春日部市大沼1-76) 0487-371211
1内線205

ご利用ください
市立体育館を
個人でファミリーで

C地域スポーツ団体 ①第2種
:競技を目的とした団体
申込み 所定の用紙に必要事項を
記入のうえ、代表者の印鑑と保
険料(左表参照)を添えて、ス
ポーツ安全協会埼玉支部また
は左記へ
*60年度から申込みは直接スポー
ツ安全協会支部に送付してい
ただよふようになります
問合せ 教育委員会社会教育課
内線2734

坂野比呂志講演会
「心をつかむ」
とき 3月27日(火) 午後6時
ところ レストランプラザ(南越
谷) *入場無料
講師 坂野比呂志氏(昭和57年
度芸術祭大賞受賞)
主催 越谷市・商工会(建設業
部会)
問合せ 商工課 内線2262
市商工会 66-6111

各種相談
毎月第3火曜日は
弁護士による交通事故相談
3月20日は、祝日のため、27日(火)に変更します。
とき 3月27日(火)
午後1時~5時
ところ 市役所1階市民相談室
*市民相談室では、日曜日を除く毎日、交通事故相談員が交通事故の相談を受け付けていますので、お気軽にご利用ください(内線2002)
問合せ 広報広聴課広聴係 内線2214

勤労者住宅資金
融資相談
とき 3月30日(金)
午前9時~正午
ところ 市役所5階第一会議室
内容 土地・住宅を購入・新築増改築したい方に融資制度等についての相談および内容説明を行います。①国や県および越谷市勤労者住宅資金貸付制度の説明と利用方法②埼玉県勤労者応急資金の貸付制度の内容および利用方法③埼玉県勤労者信用基金協会の利用方法
*対象は勤労者、相談に際しては相談の充実を図るため、できるだけ具体的な内容をご提示ください
問合せ 商工課 内線2266

サラ金その他の法律相談
とき 4月4日(水)
午後1時~4時
ところ 春日部地方民センター行政相談室
相談員 関根昭治氏(弁護士)
問合せ 春日部地方民センター行政相談室(春日部市大沼1-76) 0487-371211
1内線205

ありがとう
ございます
【福祉事務所扱い(2月分)】
社会福祉のために 東町の植竹安藤さんから1万円▽越谷市建設業協会から50万円

4月1日から改定されます
し尿くみ取り・動物
死体処理手数料など
 し尿くみ取り手数料は、昨年4月に改定されましたが、その後の人件費・諸物価の上昇等から収集運搬に係る経費が次第に上がっています。
 市では、県内他市の状況等を十分考慮し、4月1日以降に収集する分からは、下表のとおりし尿くみ取り手数料を改定します。
 改定後の標準世帯(4人家族)の手数料は、月額で普通便槽12

00円、改良便槽1410円となり、平均3・4%の引き上げ率です。
 なお、改定後の手数料の集金は6月1日から、口座振替ご利用の場合には7月20日振替分からです。
 ▼動物死体処理手数料が改定
 動物(犬・猫)の死体処理手数料が、1体3000円から30000円に、その他の廃棄物(事業系の不燃物・粗大ごみ)が、10kg20円から50円に、それぞれ改定されます。
 問合せ 清掃課
 内線2241、2245

し尿くみ取り手数料改定表

普通世帯	普通便槽	1世帯につき 1人につき (1歳未満は除く)	280円 230円
	改良便槽	1世帯につき 1人につき (1歳未満は除く)	490円 230円
単身世帯	普通便槽	1世帯につき	370円
	改良便槽	1世帯につき	480円
従量制			18リットルにつき 125円

*普通世帯・単身世帯は月額料金です

世帯別し尿くみ取り手数料(月額、単位：円)

人数	普通便槽			改良便槽		
	世帯割	人頭割	計	世帯割	人頭割	計
1人	370	—	370	480	—	480
2人	280	460	740	490	460	950
3人	280	690	970	490	690	1180
4人	280	920	1200	490	920	1410
5人	280	1150	1430	490	1150	1640
6人	280	1380	1660	490	1380	1870
7人	280	1610	1890	490	1610	2100

犬は正しく飼いましょう
 ふんの始末も
 忘れずに
 環境保全課



経口生ポリオワクチンの投与

保健課では、経口生ポリオワクチンの投与を下記のとおり実施します。通知ハガキの問診項目はもれなく記入し、母子健康手帳といっしょに会場にお持ちください。通知ハガキのない方は会場に用意してありますので平熱、前日夜、当日昼の体温を計ってきて会場で記入してください。

なお、該当時期に受けなかった子は、生後48か月までに受けてください。

○該当児 昭和57年10月1日～58年9月30日生

経口生ポリオワクチン投与日程

月日(曜)	会場	該当する住所地
4月2日(月)	福祉会館	越ヶ谷本町、中町、柳町、御殿町、越ヶ谷1～5丁目、越ヶ谷、瓦曾根1～3丁目、増林、花田、増森、増森1・2丁目、増林1～3丁目、宮前1丁目、花田1丁目
2日(月)	蒲生公民館	蒲生1～4丁目、蒲生本町、蒲生愛宕町、大間野町1・2丁目、蒲生旭町、蒲生南町、蒲生、蒲生西町、南町1～3丁目、登戸町
3日(火)	桜井公民館	平方、大泊
3日(火)	大沢公民館	大沢1～4丁目、弥十郎、弥栄町1～4丁目、大房、大林
4日(水)	福祉会館	相模町1～7丁目、大成町1～8丁目、東町1～7丁目、中島、宮本町1・2丁目、中島1～3丁目
4日(水)	出羽公民館	宮本町3～5丁目、谷中町1～4丁目、新川町1・2丁目、七左町2～8丁目、大間野町3～5丁目、神明町3丁目
5日(木)	大袋公民館	袋山、恩間、大道、三野宮、恩間新田、南荻島4000～、大竹、千間台西1～6丁目
5日(木)	福祉会館	東越谷1～10丁目、東小林、西方、南荻島1～3999、野島、小曾川、砂原、北後谷、西新井、長島
6日(金)	桜井公民館	下間久里、上間久里、船渡、大松、千間台東町、大杉
6日(金)	大沢公民館	大沢、北越谷1～5丁目、大里、花田700、713、718、越ヶ谷1690、2230、2236、2623、北川崎、向畑、大吉、神明町1・2丁目
9日(月)	福祉会館	弥生町、赤山町1～6丁目、東柳田町、元柳田町
9日(月)	蒲生公民館	南越谷1～5丁目、蒲生寿町、蒲生東町、蒲生西町1・2丁目、川柳町1～6丁目、伊原1・2丁目、七左町1丁目

○受付時間 午後1時30分～2時30分
 ○持参品 母子健康手帳、通知ハガキ(問診票)
 [ご注意]・麻疹(はしか)、BCG、おたふくかぜ、風疹の予防接種を受けた子は1か月、その他の予防接種は1週間を過ぎないと受けられません。
 ・麻疹(はしか)、おたふくかぜ、水痘(水ぼうそう)、風疹にかかった子は治ってから1か月を過ぎないと受けられません。
 ・下痢をしている子は受けられません。
 ・1年以内にけいれん(ひきつけ)をおこした子は受けられません。
 ・服用前後30分は飲食はさけてください。
 ・駐車場が狭いので車の来場はご遠慮ください。
 ・BCGを3月9日に受けた方は4月9日の会場で受けてください。
 問合せ 午前中に保健課予防衛生係 内線2164

59年度畜犬登録と第1回狂犬病予防注射日程

月日(曜)	会場と時間	
	午前9:30～11:30	午後1:00～3:00
4月5日(木)	川柳公民館前	蒲生1丁目集会所前
6日(金)	東越谷第四公園	大相模公民館前
9日(月)	下間久里倉庫前	山谷家倉庫前
10日(火)	新方公民館前	船渡香取神社前
11日(水)	旧増林農協倉庫前	大沢高畑集会所前
12日(木)	南百農村センター	増森神社社務所前
13日(金)	大道香取神社前	恩間せんげん台集会所前
16日(月)	荻島公民館前	西新井農協倉庫前
17日(火)	大間野光福寺前	出羽公民館前
18日(水)	越谷税務署前	南団地集会所前
19日(木)	蒲生公民館前	蒲生公民館前
20日(金)	大袋公民館前	大袋公民館前
23日(月)	弥十郎公民館前	—
24日(火)	市立第一体育館前	北越谷公民館前
25日(水)	越谷保健所庁舎裏	越谷保健所庁舎裏

ワン君の登録と予防注射

59年度畜犬登録および第1回狂犬病予防注射を左記日程表のとおり行います。生後91日以上の犬はもれなく受けてください。
 ○登録手数料・注射手数料
 ・登録手数料(1頭)……2100円
 ・注射手数料(1頭)……1900円
 *今回はすべての犬を登録・注射していただきますので1頭につき4000円となります
 [ご注意]
 ・登録は年1回、注射は2回(春・秋)必ず受けてください
 ・不用犬は会場では引き取れません。保健所で毎日(日曜日を除く)引き取っています。また巡回収集も行っています
 ・雨天にかかわらず実施します
 ・事故防止のため、必ず首輪・胴輪等をつけて飼養している人が連れて来てください
 問合せ 環境保全課環境衛生係 内線2253・2254

毎月第三日曜日は家庭の日…ほめ方とさとし方とで よいしつけ

3月の休日診療
 20日▽加藤医院(内・小児科)
 南越谷4の5の3
 ☎85116266
 △大袋浅野医院(内・小児科)
 袋山1276 ☎751106
 11
 25日▽大沢診療所(内・小児・胃腸・腸・皮膚科) 大沢4の12
 の11 ☎64990031
 △新越谷病院(内科)元柳田町6の45 ☎647151
 4月1日▽一番ヶ瀬医院(内・小児科) 越ヶ谷本町7の16
 ☎622331
 △関医院(内・小児・胃腸科) 弥十郎95 ☎752707
 診療時間 午前9時～午後5時
 問合せ 医師会事務局 ☎751166
 008 保健課 内線2161

消費生活研究会の映画会
 とき 3月19日(月) 午前10時
 ところ 越ヶ谷公民館大会議室
 題名 「若草の詩」
 「食品公書」を追求する
 *参加は無料。お気軽においでください
 問合せ 消費生活研究会
 中村 ☎751183002

4か月児の育児相談
 保健課では、4か月の赤ちゃんを対象に、保健婦による育児相談を行います。
 【4月の日程】
 4月3日(火) 11月11日～20日生
 5日(木) 11月21日～30日生
 会場 福祉会館
 受付 午前9時30分～10時30分
 内容 身長・体重・胸囲等の測定、育児についての相談
 持参品 母子健康手帳、バスタオル、オムツ
 問合せ 午前中に左記へ
 保健課 内線2165

3歳児の健康診査
 4月4日(水) 午後
 18日(水) 午後
 *5月からは平常どおり行います
 問合せ 保健課 内線2165

越谷保健所 3歳児の健康診査
 会場 越谷保健所(2階)
 受付 午後1時15分～2時15分
 内容 問診、身体計測(身長、体重)、診察、保健指導
 持参品 通知はがき、母子健康手帳
 △対象地区▽
 ①…桜井・新方・大袋・大沢
 越ヶ谷・北越谷



4月定例 市政移動教室にご参加ください

とき 4月12日(木) 午前9時
 市役所玄関前に集合(解散は午後4時ごろ)
 コース 宮内庁埼玉鴨場、消費生活センター、東部清掃組合第二工場、県立越谷青年の家
 定員 33名(申込み順)
 申込み 4月5日(木)までに電話で広報広聴課へ *昼食、筆記用具は各自お持ちください
 △団体市政移動教室も受け付けます
 4月中に実施を希望する団体申込みも受け付けます。定員15～33名。詳しくは下記へ
 問合せ 広報広聴課広聴係 内線2214

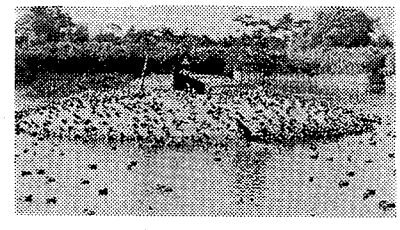

宮内庁埼玉鴨場

3歳児の健康診査日程

該当児	月日(曜)	対象地区
昭和56年3月生	4月6日(金)	①
	4月13日(金)	②
昭和56年4月生	5月1日(火)	①
	5月29日(火)	②
昭和56年5月生	6月5日(火)	①
	6月29日(金)	②

市長電話 64-2123
 (質問・苦情・提言・要望などをお寄せください)
 (4月11日は都合で18日に変更します)
 *通話は1人5分以内(かならず氏名・住所・電話番号をお知らせください)
 *話中の際はご容赦ください
 問合せ 広報広聴課広聴係 内線2213・2214

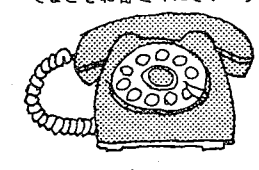

電話 0489 64-2111