



# こしがや

# 情報

# かわら版

平成元年(1989年)  
4.15  
No.825

発行/越谷市  
〒343 越谷市越ヶ谷4丁目2番1号  
☎0489(64)2111  
編集/企画部 広報広聴課

あなたと市政を結ぶかけ橋 KOHO KOSHIGAYA



息づく街かど

## TOWN BEAT

### ただいま春まつ盛り

葛西用水土手のチューリップ

桜の花も散り、今度は僕の番だとばかりにチューリップが咲き始めました。  
ここ越谷市役所わきの葛西用水の土手にも色とりどりのチューリップが咲いています。  
これは越谷市観光協会が「市民の憩いの場」として栽培を始め、今年で9年目。今では「葛西用水のチューリップ」としてすっかり市民の皆さんにも知られてきました。  
赤や黄色のチューリップが何百メートルと咲く様はまさにそこぞうです。暖かい日ざしの下、多くの親子連れでにぎわい、花の周りでお弁当を広げるなど楽しんでいきます。

### バス停留所の名称変更

市立病院經由吉川団地行きや、総合体育館行きにありますが「東小林」が「図書館入口」に変更になりました

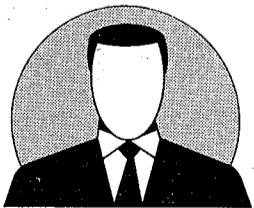

### 臨時会が開かれました

3月28日、臨時市議会が市役所議場で開かれ、市長提出の2議案がすべて可決されました。

臨時議会が開かれます  
4月18日、臨時市議会が市役所議場で開かれます。

葛西用水に水が入ります

4月24日(月) 通水  
26日(水) 瓦曽根堰閉鎖

◆水の事故には◆  
気をつけましょう

とともに中国事情を学ぶ

＜受験資格＞ 原則として満18歳以上36歳未満の方  
＜提出書類＞ 県協会指定の「中国留学志願書」・最終学校の成績証明書・受験者カード

＜検定料＞ 1万円  
＜選考方法＞ 学科試験(国語・面接・その他)  
＜募集期間＞ 5月8日(月)まで  
申込み・問合せ 埼玉県日中友協会  
〒343-0275 好協会〒336 浦和市長砂4-18-10  
☎048-861-5818  
(月)金曜の午前10時～午後4時

## 新たに市の指定文化財を追加

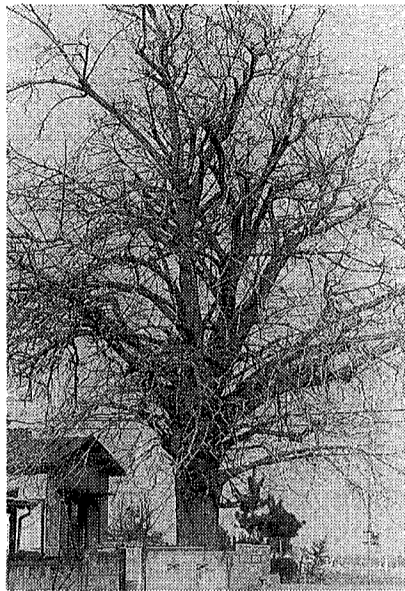

越谷市教育委員会は、3月31日付で新たに、一件を市の指定文化財に指定しました。  
この文化財は、平方在住の森迪さん宅にあるイチヨウの木。幹回り3.6メートル、地際5.2メートル、樹高およそ20メートル。雌株でギンナンの実を結び、樹齢は300年ぐらいと推定されています。  
また、市の指定文化財であった宇田家長屋門(大成町)は指定を解除されました。長屋門は花田第六公園の南門として新築復元されます。

### 青年海外派遣団員の募集

県と総務府では平成元年度青年海外派遣団員を募集します。  
＜埼玉県青年海外派遣＞  
県内在住で平成元年4月1日現在、20歳～29歳の男女30名派遣は9月(12日間)に西ドイツとオーストリア。負担金15万円のほか、手数料の個人負担があります。  
＜総務府青年海外派遣＞  
【種別】  
①～③が9月～10月(約3週間)、④が平成2年1月～3月(約70日間)、⑤が9月～11月(約60日間)  
【負担金】  
8万～22万円程度で種別により異なります。  
英会話等の選考試験があります。  
申込み・問合せは4月20日(木)まで社会教育課☎2724・2725。

### 中国派遣留学生募集

埼玉県日中友好協会では、中国の大学(4校)および外国語学院(1校)の計5校へ派遣する私費留学生を募集しています。  
＜派遣期間＞ 平成元年9月1日～平成2年6月末、または7月10日まで  
＜学習内容＞ 語学を学習する

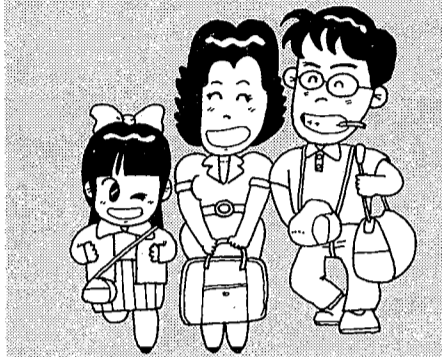

## ゴールデンウィークの清掃業務

ゴールデンウィーク期間中のごみ収集と、し尿くみ取りは次のとおりです。  
＜ごみ収集＞  
4月29日(水)は水曜、土曜収集地区に限り「燃えるごみ」だけ収集します。その他の祝日は収集しません。  
4月29日(水)、5月3日(日)、4日(月)・5日(火)とも休みとなります。  
＜し尿くみ取り＞  
4月29日(水)、5月3日(日)・4日(月)・5日(火)とも休みとなります。  
2245・2246 し尿：☎2241・4  
私たちが何いませ  
「し尿くみ取り」動物死体処理手数料の集金  
平成元年度の一般廃棄物処理手数料(し尿くみ取り、動物死体処理) 問合せ 清掃課☎2241・2246

死体処理の集金には、次の者がお伺いいたします。市では身分証明書を携帯させているので、必要なときはいつでも提示を求めさせていただきます。  
＜し尿くみ取り手数料＞ 肥田とき、前田登子、高橋康子、安富暉子、佐藤ヨネ子  
＜動物死体処理手数料＞ 鋪野直美  
問合せ 清掃課☎2241・2246

今号の主な内容

体育館で運動しませんか 2面  
国保・資格と届け出について 3面  
M・M・R・麻しんの予防接種を受けましょう 7面

公民館コーナー、催しご案内、施設ガイドは4.5面/まちのわだい、ホームドクターは6面/健康な暮らしは7面/各種相談、Q&Aは8面

市の人口(平成元年4月1日現在)

総人口	27万7144人	前月比	21人増
男	13万9840人		89人減
女	13万7304人		110人増
世帯数	8万8071世帯		162世帯増





M・M・R(麻しん・おたふくかぜ・風疹混合ワクチン)・麻しん

医療機関名	電話	医療機関名	電話
黒崎産婦人科	75-1535	ニュー越谷マタニティ	85-1588
黒境らみ産婦人科	74-0552	小児科ニクス	88-9939
産科	76-3541	山科生	88-1881
産科	77-3223	山科生	88-1886
産科	76-3102	山科生	88-1886
産科	74-0213	山科生	88-1886
産科	75-2707	山科生	88-1886
産科	74-4407	山科生	88-1886
産科	74-0051	山科生	88-1886
産科	65-1151	山科生	88-1886
産科	64-8490	山科生	88-1886
産科	65-5331	山科生	88-1886
産科	64-7755	山科生	88-1886
産科	65-5963	山科生	88-1886
産科	75-0349	山科生	88-1886
産科	75-0611	山科生	88-1886
産科	76-3321	山科生	88-1886
産科	76-0787	山科生	88-1886
産科	78-1738	山科生	88-1886
産科	76-6926	山科生	88-1886
産科	74-1580	山科生	88-1886
産科	86-5628	山科生	88-1886
産科	87-2811	山科生	88-1886
産科	82-3001	山科生	88-1886
産科	85-1626	山科生	88-1886
産科	85-1190	山科生	88-1886
産科	82-7201	山科生	88-1886

### 健康な暮らし 予防接種を受けましょう

健康な暮らしを送るためには、予防接種を受けることが大切です。特に、麻しん・おたふくかぜ・風疹混合ワクチン(Ｍ・Ｍ・Ｒ)の接種は、乳幼児から高齢者まで、広く推奨されています。

接種の前後、当日、健康な状態のままで接種してください。接種後は、接種部位を清潔に保ち、接種後24時間は、接種部位を水で洗わないでください。

接種料金は、接種券を提示すれば無料です。接種券は、市役所や各医療機関で配布されています。



問合せは各施設へ。代表番号の無いものは越谷市役所 ☎64-2111

- 今月の休日当番医□□
- 4月16日 産科 産科 86-6700
  - 4月17日 産科 産科 17-19 内・小
  - 4月18日 産科 産科 76-6621
  - 4月19日 産科 産科 2-19 5 産婦
  - 4月20日 産科 産科 75-2707
  - 4月21日 産科 産科 86-1394
  - 4月22日 産科 産科 8-32 耳鼻咽喉科
  - 4月23日 産科 産科 75-6926
  - 4月24日 産科 産科 2-4 6 内・胃・小
  - 4月25日 産科 産科 75-0349
  - 4月26日 産科 産科 75-5935
  - 4月27日 産科 産科 64-7377
  - 4月28日 産科 産科 5-10 18 内・小
  - 4月29日 産科 産科 62-3430
  - 4月30日 産科 産科 74-7114

1歳6カ月児健康診査  
対象は昭和63年10月生、日経は5月9日(日)16日(金)の2回です。受付は午後1時15分～午後5時。健康手帳・通知は必ずお持ちください。

子宮がん検診指定医療機関

医療機関名	住所	電話
青木産婦人科	北越谷2-19-5	76-6621
石黒産婦人科	北越谷2-20-11	76-4900
黒崎産婦人科	大里24	75-1535
産科	東越谷1-8-3	64-1584
産科	上間久里1050	76-3541
産科	越谷1-15-2	65-4381
産科	浦生町8-32	86-1686
産科	大沢3-5-24	76-2264
産科	浦生西町6-1	89-1253
産科	南越谷4-19-11	85-1588
産科	越谷3-1-26	62-5331
産科	越谷4-1-137	74-0051
産科	越谷3-2-30	62-5454
産科	浦生町7-38	86-5889

4カ月児の健康診査  
対象は昭和63年12月21日(日)平成元年1月20日(日)の2回です。受付は午後1時15分～午後5時。健康手帳・通知は必ずお持ちください。

母親学級受講生募集  
妊婦16週～23週の妊婦を対象に、母子の健康維持、増進を図るための学級で、5日間(週1回)です。受講料は無料です。

消費生活センター  
消費生活センターでは、消費者の権利を守るために、様々な相談や苦情の受付を行っています。お気軽にご相談ください。

子宮がん検診  
子宮がん検診は、早期発見・早期治療の鍵となります。40歳以上の女性には、毎年検診を受けることをお勧めします。

消費生活センター  
消費生活センターでは、消費者の権利を守るために、様々な相談や苦情の受付を行っています。お気軽にご相談ください。

3歳児の健康診査  
対象は昭和63年1月生、5月2日(日)・30日(日)の2回です。受付は午後1時15分～午後5時。健康手帳・通知は必ずお持ちください。

消費生活センター  
消費生活センターでは、消費者の権利を守るために、様々な相談や苦情の受付を行っています。お気軽にご相談ください。

乳幼児健康相談  
乳幼児の健康に関する相談を受け付けています。お気軽にご相談ください。

消費生活センター  
消費生活センターでは、消費者の権利を守るために、様々な相談や苦情の受付を行っています。お気軽にご相談ください。



交通安全母の会設立準備  
交通安全母の会は、子どもたちの安全を守るために、保護者の皆様と協力して活動していきます。

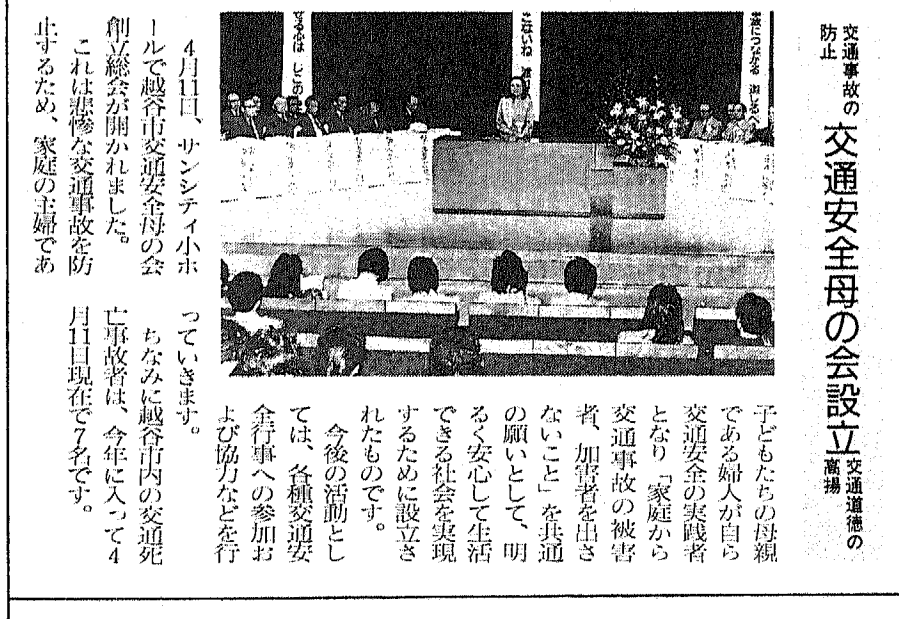

交通安全母の会設立準備  
交通安全母の会は、子どもたちの安全を守るために、保護者の皆様と協力して活動していきます。



すこやかさん  
このコーナーでは、自治会活動のニュースや皆さんの身近に起こった楽しい話を募集しています。写真に簡単な文章をつけて、4冊越谷市役所へ送ってください。

交通安全母の会設立準備  
交通安全母の会は、子どもたちの安全を守るために、保護者の皆様と協力して活動していきます。

交通安全母の会設立準備  
交通安全母の会は、子どもたちの安全を守るために、保護者の皆様と協力して活動していきます。

交通安全母の会設立準備  
交通安全母の会は、子どもたちの安全を守るために、保護者の皆様と協力して活動していきます。

各種相談

\*相談はすべて無料です

Table with columns: 種別 (Category), 時間・場所・内容 (Time/Location/Content), 問合せ (Contact). Rows include: 法律 (Law), 市民 (Citizen), 行政 (Administration), 労働 (Labor), 税務 (Tax), 国民年金 (National Pension), 労働・労務 (Labor/Welfare), 経営 (Business), 内職 (Part-time), 行政書士 (Administrative Law), 不動産 (Real Estate), 下請取引 (Subcontracting), 法律 (Law).

トル献血

越谷サンシティ内の献血ルームでは、いつでもゆったりとした所で献血ができます。血液の検査結果を健康管理にご利用ください。

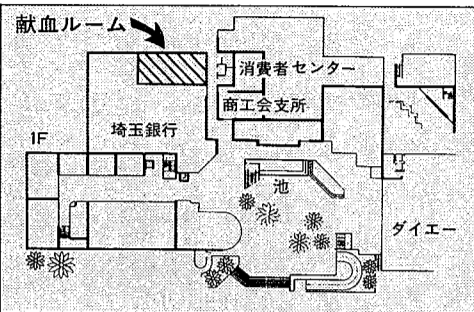

越谷市南越谷1-2876-1 ☎87-3737 受付時間 10時~13時 13時30分~17時30分

- 献血者には血液の検査結果を通知します。生化学的検査 (200、400ml献血、成分献血) ①GPT (肝臓) ②アルカリフォスファターゼ (骨、肝臓、たんのう、腸、すい臓) ③総たんぱく質 (肝臓、栄養状態) ④コレステロール (動脈硬化、循環器科) ⑤尿素窒素 (腎臓) ⑥赤血球数 (RBC) ⑦ヘモグロビン量 (Hb) ⑧ヘマトクリット値 (Ht) ⑨平均赤血球容積 (MCV) ⑩平均赤血球ヘモグロビン量 (MCH) ⑪平均赤血球ヘモグロビン濃度 (MCHC) ⑫白血球数 (WBC) ⑬血小板数 (PLT)

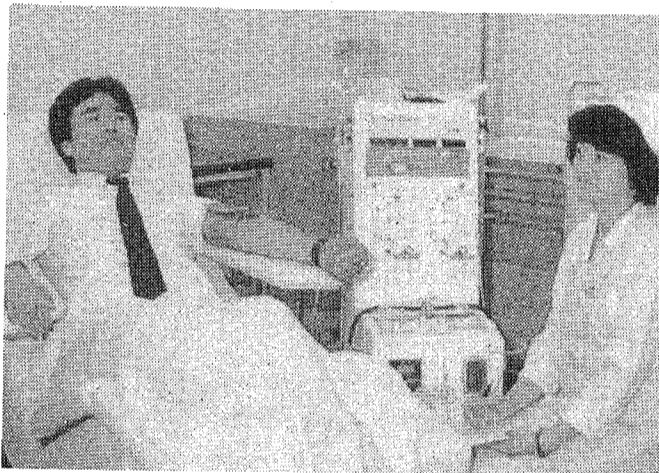

知っとく なっとく & Q&A

病気の治療に1200ミリリットルの輸血が必要な場合、400ミリリットル献血では3人分の血液で間に合います。輸血に使う血液の人数が少ないほど、肝炎などの輸血による病気のリスクが減少します。

成分献血は、血液を成分ごとに輸血する方法がほとんどです。そこで、献血者から特定の成分だけを献血していただく

「成分献血」が生まれました。機械を使って自動的に血液中の血しょう、血小板を献血し、同時に他の成分は献血者に返します。日本では新しい献血方法ですが、世界各国では広く、安全

市長電話 64-2123



皆さんのご意見を直接お聞きします

4月26日(水) 5月10日(水)

午前8時~8時30分 (毎月第2・4水曜日) \*通話は1人5分以内 (必ず氏名・住所・電話番号をお知らせください) \*話中の際はご容赦ください 問合せ 広報広聴課 ☎2213

に行われています。越谷の献血ルームでの成分献血は毎週木曜日になっていきます。\*献血で使用する採血針、比重針は一人一人使い捨てです。したがって、エイズ等の感染の心配はありません。 問合せ 越谷サンシティ献血ルーム ☎87-3737

弁護士による無料法律相談会 憲法記念無料法律相談会が左記のとおり開かれます。 日時 5月7日(日)午前10時~午後3時 場所 越谷コミュニティセンター3階 第4会議室 問合せ 埼玉弁護士会越谷支部 ☎62-1188

花の万博 1000-411-030

★国際花と緑の博覧会/大阪・鶴見緑地 ★前売券発売中/ JTB主要駅・旅行社・ブレイガイド ★建設省 国際花と緑の博覧会推進室 ☎03-56718001

健全な青少年の育成のために 教育相談

お気軽にご相談ください

のほかに性格や行動で困っている申込み・問合せは越谷市教育相談所 ☎66-68003へ。 【しめい】電話相談・しめい10番は月・土曜日、午前10時~午後5時(土曜日は正午まで) ☎66-68003へ。 【相談学級】心身上の理由から学校へ行けない小学生を対象に相談学級を開いています。詳しくは教育相談所、または教育委員指導課 ☎2775へ。 社会福祉協議会の各種相談 ◆心配ごと相談 日常生活のあらゆる相談に応じます。 毎週月・金曜日、午前10時~午後4時、福祉会館1階相談室 ☎2803で、毎月2801へ。

最終金曜日の午前中は顧問弁護士が応じます。 \*毎月第1・2金曜日は、けやき荘でも行います ◆結婚相談 結婚についての相談や相手の紹介、集団見合いも行っています。 毎月第1・3日曜日と毎週火曜日、午前10時~午後4時、福祉会館1階相談室 ☎2803で。



楽屋裏 INSIDE STORY

「早く起きなさい」と、大きな声が耳に入ります。学生時代から寝坊の私には、何とも辛いかけ声です。今日も一日、ガンバろうと、気合いで毎日起きてます。 「おはようございます」と、大きな声が庁舎に響きます。4月に入所した社会人一年生です。私もその一人。「人生、勉強だよ」と、諸先輩の励ましに、「はい」と、元気に答えたものの、何かとても不安な気持ちです。社会の荒波で自分を鍛え、足手まといにならぬようになりたいものです。なに分にも、半人前の私ですが、「広報こしがや」の編集に携わることになりました。みなさん、よろしくお願います。(や)