



広報

こしがや

情報

版 かわる

平成2年(1990年)

7.15

No.854

発行/越谷市

〒343 越谷市越ヶ谷4丁目2番1号

☎0489(64)2111

編集/企画部 広報 聴課

あなたと市政を結ぶかけ橋 KOHO KOSHIGAYA

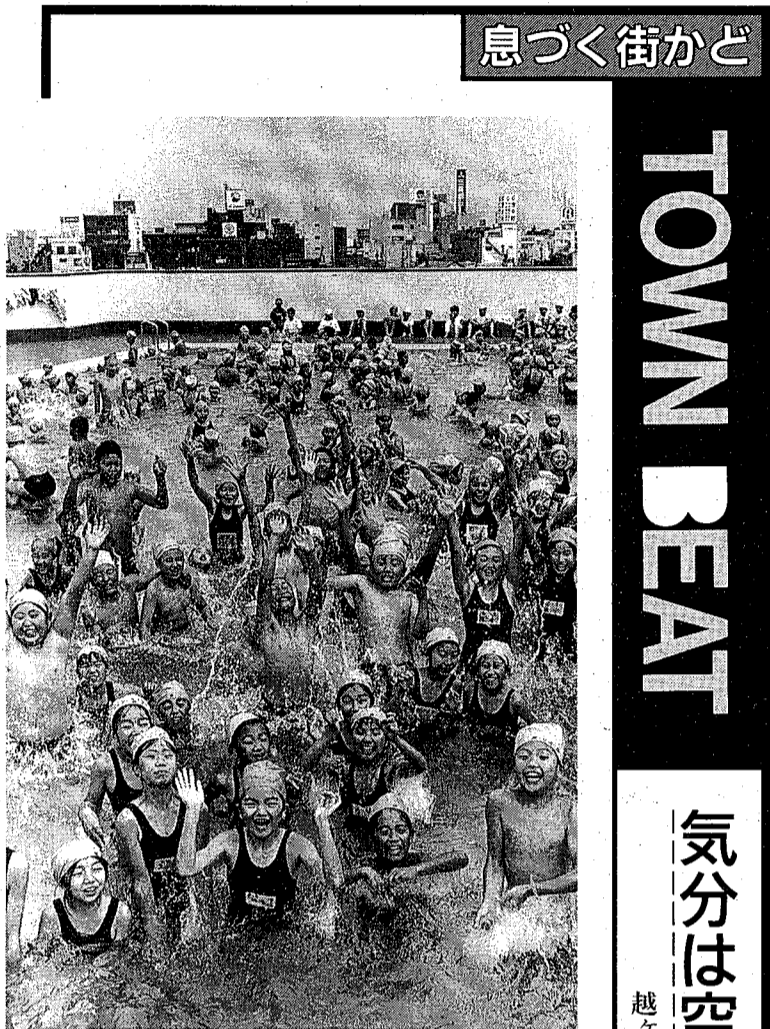

息づく街かど

TOWN BEAT

気分は空中遊泳!?

越ヶ谷小学校に市内初の屋上プール

『屋根より高いこのほり...』という歌があります。屋根より高いプールというのは珍しいもの。これは、このほど越ヶ谷小学校に完成した市内初の屋上プール。今までのプールとは違い、高い所にあるだけに、開放的で眺めも格別。

7月6日にはプール開きが行われ、子どもたちも新しいプールで泳ぐのを楽しみにしていたらしく、大きな歓声をあげ、元氣よく水しぶきをあげていました。

梅雨が明ければ夏本番。今年の夏は、太陽に近い分、いつもより真っ黒に日焼けしそふ。でも、プールに入る前には準備体操を忘れずに!

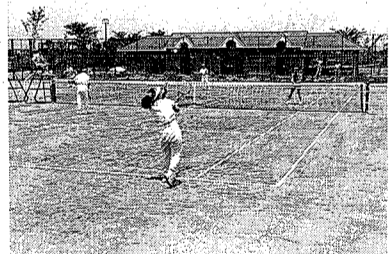

新しいコートで思いっきりプレイ

市内狭島地区にあるしらかばと運動公園内に、全天候人工芝コート8面が完成し、利用されています。

利用希望の方は、事前に登録(市内在住・在勤の方で4人以上の団体)が必要です。

使用料は1面2時間1000円。

新しいテニスコートオープン

登録・予約受付(月曜・土曜 日午前8時30分~正午)は社会体育課へ。

問合せ 社会体育課 ☎273-1

今号の主な内容

もうすぐ夏休み 事故に気をつけよう 2面

'90 サンシティ サマーフェスティバル 3面

公民館コーナー、催しご案内、施設ガイドは4・5面/まちのわだい、ホームドクターは6面/健康と暮らしは7面/各種相談、Q&Aは8面

市の人口 (平成2年7月1日現在)

総人口	28万3931人	前月比	378人増
男	14万3574人		205人増
女	14万0357人		173人増
世帯数	9万2324世帯		223世帯増

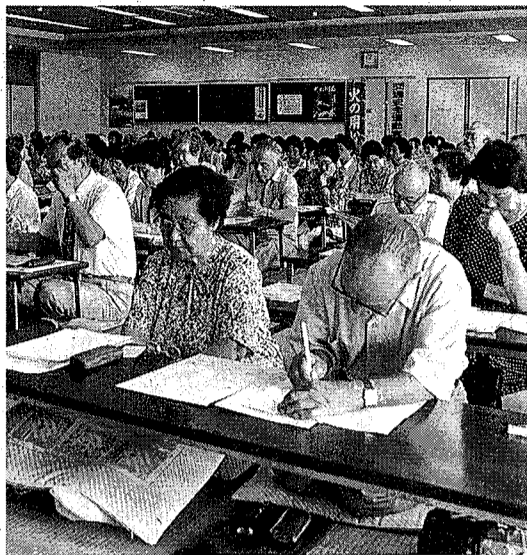

講義を聴くのも真剣です

平成2年度 老人大学を開講

市では、生涯学習の一環として、お年寄りを対象に、学習の機会を提供し、日々変化する社会環境に対応する能力と心身の健康を培い、併せて社会参加への道を開き、生きがいを高めるため、次のとおり越谷市老人大学を開校します。

- ▽期間 8月28日(火)~11月27日(火)
- ▽時間 午前10時~正午
- ▽会場 老人福祉センター「げやま荘」教養娯楽室
- ▽対象者 市内在住の60歳以上の方
- ▽定員 200名(定員になりしだい締め切ります)

老人大学講座内容

期 日	内 容	講 師
8. 28 (火)	入学式・学長講話	越谷市長 島村慎市郎
9. 3 (月)	越谷の文化・歴史について	文化財調査員 本間清利
9. 11 (火)	心と体の健康づくり	健康レクリエーション研究所長 山田征夫
9. 17 (月)	人権について考える	県同和対策課
10. 1 (月)	お年寄りの栄養と食事	越谷市立保健センター
10. 8 (月)	日常生活における法律問題	文教大学教授 石川 信
10. 9 (火)	高齢者の就労と社会参加	草加公共職業安定所
10. 22 (月)	古典と現代の生活(1)	NHK 学園講師 中尾 昭
10. 31 (水)	古典と現代の生活(2)	NHK 学園講師 中尾 昭
11. 5 (月)	ボランティア活動	文教大学教授 森井利夫
11. 13 (火)	暮らしの豆知識	越谷市立消費生活センター
11. 19 (月)	高齢化社会と生涯学習	文教大学教授 菊池幸子
11. 27 (火)	卒業式・この途この人	浪曲師 伊丹秀子

老人大学送迎バス時刻表

北越谷駅発	9:00	9:30
げやま荘発	12:00	13:30 14:30

▽受講料 無料

▽内容 左表のとおり

▽交通 北越谷駅西口と「げやま荘」

問合せ 老人福祉課 ☎209-255822

「やま荘」の間を老人大学送迎バスが運行されます(左表) 申込みは7月19日(木)25日(火)までに印鑑を持って、市役所老人福祉課、「げやま荘」または北部出張所へお送りください(電話での申込みはできません)。



みんなおいでよ 夏休みの思い出に 水上フェスティバル

自作船競漕の出場者募集中

8月5日(日) (第1予備日) 8月11日(土) (第2予備日) 12日(日) に市役所わき葛西用水で行われる水上フェスティバル自作船競漕の出場者を募集しています。

越谷市の代表的な美しい水

自作の段ボール船による80メートルタイムレース。

8月5日(日) 正午から、市役所わき葛西用水特設ステージで行います。

申込み・問合せ 生活安全課 ☎2152

QUEEN OF KOSHIGAYA 第14回 ミスこしがやコンテスト 出場者募集中

ミス・準ミス3名をハワイにご招待



昨年のミス・準ミスこしがや

10月21日(日)に開かれる第16回越谷市民まつりの「華」第14回ミスこしがやコンテストの出場者を募集しています。

応募資格は、満18歳以上の未婚の女性で、市内在住・在勤・在学の方。応募方法は、応募用紙(市役所、各公民館などにあります)に記入のうえ(写真貼付)下記へ。郵送可。締め切りは7月31日(火)。

▽第1次審査(Tシャツ審査) 8月5日(日)正午から、市役所わき葛西用水特設ステージで行います。

申込み・問合せ 生活安全課 ☎2152

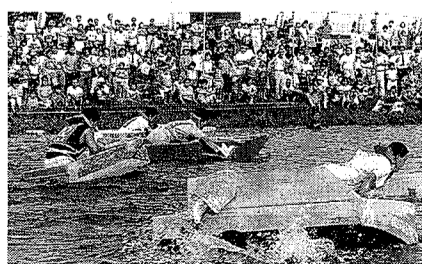

沈没もまた楽しいもの

▽参加資格 小学生以上(1人乗り、2人乗り、親子の部)

▽船の規定 段ボールを使用し、接着はガムテープ(3本まで)。サーフボードタイプは不可。製作は当日、事前可。申込みは、申込書(市公民館にあり)に記入のうえ7月31日(火)までに左記へ。郵送可。

申込み・問合せ 水上フェスティバル実行委員会事務局(商工課内) ☎2262-2266

そのほかの催し

- ・カーンフェア(体験試乗) 午後1時
- ・水上コンサート 午後6時
- ・とうろう流し 午後7時

案内

市役所の電話番号は

64-2111

応募

川川のあるまち

水形画(ウレシイ)もB。判30センチ。テーマは「川川(支流含む)で賑わったまち」。平成9年度卒業生も募集。中・高生は各1人、小学生は2人まで。応募は9月14日(日)まで。郵送は9月14日(日)まで。審査は9月14日(日)から16日(火)まで。関係は川川課(河川課)。問合せは河川課。

大相模

大相模公民館のクラブ

公民館コーナー

申込み、問合せは各公民館へ

KUIMINKAN-CORNER

北越谷

7月27日(日) 28日(月)午後7時
7月28日(月) 29日(火)午後7時

大相模

7月27日(日) 午後5時～7時
7月28日(月) 午後7時～9時



夏の夜を彩るホテル(昨年のホテル催事)

大相模公民館のクラブ

クラブ名	活動日	時間
バトミントン	2・4	10:00~12:00
テニス	1・3	9:30~11:30
卓球	2・4	10:00~12:00
麻雀	1・3	19:30~21:30
将棋	2・4	10:00~12:00
書道	1・3	13:00~15:00
カラオケ	2・4	10:00~12:00
読書会	1・3	10:00~11:00
水泳	2・4	10:00~12:00
サッカー	1・3	10:00~12:00
バスケット	2・4	10:00~12:00
剣道	1・3	10:00~12:00
柔道	2・4	10:00~12:00
空手	1・3	10:00~12:00
剣	2・4	10:00~12:00

公民館

公民館の案内

公民館

公民館の案内

公民館

公民館の案内

移動県政教室に参加しませんか

県政の理解と関心を高めるため、移動県政教室を行います。8月28日(火)午前8時45分、市役所玄関前に集まる。解散は午後4時30分。見学者は、ソニックシティ、県議会議事堂、県本部。県内在住の20歳以上の方、40名(申込み順)。当日の昼食は用意します。筆記用具、雨具などは各自でご用意ください。参加は無料。申込みは、7月20日(金)～31日(火)に電話で、市役所広報広聴課 2214へ。

利用

市民活動センター

公民館コーナー

申込み、問合せは各公民館へ

公民館

公民館の案内

公民館

公民館の案内

公民館

公民館の案内

施設

公民館の案内

施設

公民館の案内

施設

公民館の案内

施設

公民館の案内

施設

公民館の案内

施設

公民館の案内

施設

公民館の案内

施設

公民館の案内

各種相談

*相談はすべて無料です

Table with columns: 種別 (Category), 時間 (Time), 場所 (Location), 内容 (Content), 問合せ (Contact). Includes sections for 市民相談室, 交通事故, 法律, 行政, 労働, 営繕, 国民年金, 労働者住宅, 労働・労務, 営繕, 内職, 行政書士, 不動産, 引越, 法律.

食中毒には、大きく分けて3つの種類があります。フグや毒キノコ、ジャガイモの芽などによる化学性のもので、アレルギー性のもので、いちばん多い細菌性のもので、家庭で特に気をつけなければならぬのは、この細菌性の食中毒です。

食中毒の原因になる細菌は、水分、温度、栄養で繁殖します。

細菌性食中毒の場合、食べ物に付着した細菌が一定数以上になり、それが口から体内に入ると食中毒を起します。魚介類には腸炎ビブリオ菌、おむすびやお弁当などの穀類にはブドウ球菌、肉や卵にはサルモネラ菌が繁殖しやすいのです。

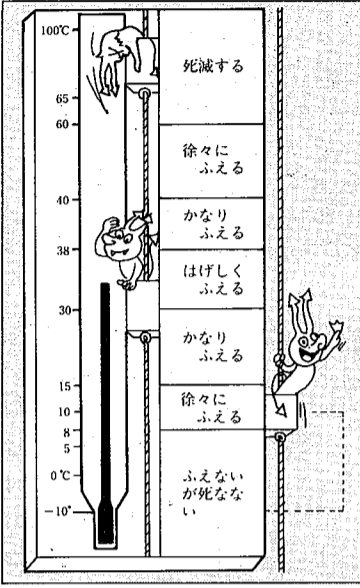

下(魚介類や肉は5度以下)に冷蔵しましょう。冷凍の場合はマイナス15度以下で保存。冷蔵庫や冷凍室は、食品を詰め込み過ぎないようにして、温度を管理し、清掃するようしましょう。

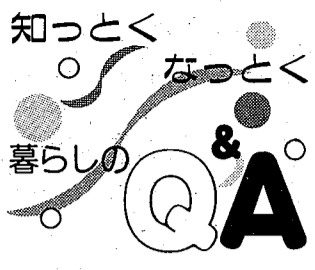

7月、8月になると食中毒のニュースをよく耳にします。どんな種類の食中毒があるのですか、また家庭ではどんなことに気をつければよいのでしょうか。

市長電話 64-2123



ご意見・ご質問などお気軽にお寄せください。7月25日(水) 8月8日(水) 午前8時~8時30分 (毎月第2・4水曜日) *通話は1人5分以内 (必ず氏名・住所・電話番号をお知らせください) *話し中の場合はご容赦ください 問合せ 広報広聴課 2213

Table titled '食品保存期間の目安' (Food Storage Period Guidelines). Columns include 食品名 (Food Name), 最高温度 (Max Temp), 最長保存期間 (Max Storage Period), 備考 (Remarks), 食品名 (Food Name), 最高温度 (Max Temp), 最長保存期間 (Max Storage Period), 備考 (Remarks). Lists items like 牛乳, 粉乳, パター, チーズ, 貝類, ひき肉, 肉片, ベーコン, ハム, コロッケ, たけのこ, 蕪物, 野菜サラダ, もも, りんご, 葉野菜, じゃがいも, 植物油.

(冷蔵庫等で最高温度を超えないよう厳密に守ったうえでの実験結果)

く、中でも包丁の傷めと細菌がつきやすいものです。こまめに殺菌、消毒をしてください。台所用漂白剤を30倍くらいに薄めた液に、まな板をまぎすようにしてください。問合せ 越谷保健所 64-11266

社会福祉協議会の各種相談. 心配ごと相談: 毎週月・金曜日、午前10時~午後4時、市役所1階相談室(22003)。毎月最終金曜日の午前中は顧問弁護士が相談に応じます。*毎月第1・2金曜日は、けやき荘でも行います。結婚相談: 結婚についての相談や相手の紹介、集団見合いも行っています。毎月第1・3日曜日と毎週火曜日、午前10時~午後4時、市役所1階相談室(22003)で。ボランティアコーナー: ボランティア活動についての相談や情報の提供・福祉図書貸し出しを行っています。毎週月・木曜日、午前10時~午後3時、土曜日、午前10時~正午、市役所1階ロビー。問合せ 越谷市教育相談所 66-8000。

家庭児童相談. 次のお悩みごとでお困りの方は、お気軽にご相談ください。○幼稚園に行きたがらないうち、頭痛、お腹痛いと言ったたび学校を休む。○友達にいじめられている。○友達と遊ばない。○つめかみ、夜尿が続いている。○急に服装や言動が乱れたら、金遣いが荒くなった。○子供のしつけで両親の意見が合わない。毎週月・金曜日、午前9時~午後4時、市役所1階家庭児童相談室(22006)。電話 66-8000。問合せ 障害・児童課 2105

7月の人事異動で、「広報こしがら」の編集員の一員となりました。専門用語が飛び交うなか、汗をかきながら仕事をしていた毎日です。また最初から勉強することになり不安で胸がいっぱい。暑さのためか、仕事のプレッシャーのためか、寝苦しい夜が続いています。生来の楽天的な性格、息子2人の笑顔を活かし、何事にも積極的にならなうつもりです。一日も早く仕事を覚え、よりよい広報紙作りのためにカンパリます。あっ、また現像機でスボへんシミが...。妻と許せば、(は)

