広報 こしがや 情報かわら版

市の木：ケヤキ　ニレ科落葉高木。武蔵野の風景を思わせる代表的な木。昭和53年11月3日制定

市の花：キク　キク科多年草。美しさと香りで古くから親しまれている。昭和53年11月3日制定

市の鳥：シラコバト　ハト科キジバト属。越谷周辺に生息する珍しい鳥。昭和63年11月3日制定

平成6年
1994.9.15 | No.950

発行／越谷市　〒343 埼玉県越谷市越ケ谷四丁目2番1号　☎0489(64)2111　FAX 0489(65)6433　編集／企画部広報広聴課

リサイクルについて教えてください

アイデア、作品、標語を募集

9月16日～10月21日

身の回りにある不用品をもう一度利用するためのリサイクルに関するアイデア、作品、標語を募集します。

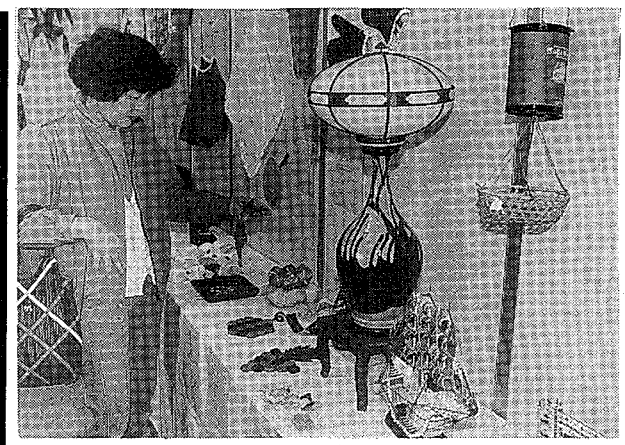

不用品も工夫しだいで生まれ変わります（昨年の作品展）

▽**募集内容**
①アイデア…800字以内にリサイクルのアイデアの内容をまとめ、必要に応じて図面等を添付
②作品…不用品を利用した工作品。作品に名称、用途、特徴などを明記した説明書を添付。実物の持ち込み、郵送が困難な場合は、写真とネガを提出
③標語…ごみの再資源化、減量化などを題材としたもの。はがき1枚につき1作品（20字以内）

▽**募集期間**　9月16日(金)～10月21日(金)

▽**審査・表彰**　アイデア・作品部門と標語部門に分け、各部門最優秀賞1点、優秀賞4点、佳作6点を選考し、賞状と副賞を贈ります。結果は本人に通知します。また、応募者全員に参加賞を差し上げます。表彰は11月27日(日)、サンシティで開かれる「リユースフェア」で行います

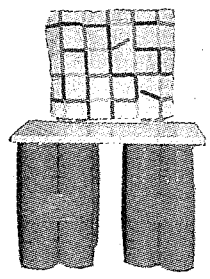

空き缶を使ったいす

▽**展示**　応募されたアイデア、作品、標語は、11月7日(月)～18日(金)に市役所1階ロビーで展示します

▽**応募方法**　応募者の住所、氏名、年齢、性別、電話番号を明記し、環境整備課「リサイクルアイデア作品等募集」係（〒343越谷市越ヶ谷4の2の1）へ

＊工作品の実物は展示後お返しします。原稿、写真等はお返しできません

問合せ　環境整備課管理係

息づく街かど TOWN BEAT

野球人生の晴れ舞台

球場開きに二つの記念試合

ライトに照らされた芝の緑も鮮やかなグラウンドで、白球を追いかける――。

9月4日、越谷市民球場開きに、約1万人の観客を集めたイースタン・リーグの巨人対西武戦のあと、ナイター照明の点灯式が行われ、記念試合として市野球連盟役員チームと市議会チームの交歓試合、壮年野球連盟の「還暦紅白模範試合」が行われました。〝万年野球少年〟たちが、数時間前までプロの選手が立った晴れ舞台で熱戦を繰り広げました。

（6面に関連記事）

身近な環境に目を向けよう

第12回越谷市市民環境賞

市民環境賞は、市民一人ひとりが身近な環境に目を向け、その活動結果をまちづくりに生かそうと設けられたものです。募集部門は次のとおり。

＜**環境歌留多の部**＞
▽越谷の自然に対する思いや、地球環境問題に対する考えなどを歌に詠み、絵に表し、いろは歌留多（5・7・5・7・7の31文字）としてまとめたもの
▽今年度は、「わ・か・よ・た・れ・そ・つ・ね・な・ら・む」の11文字について作品を募集します（歌だけの応募も可）

＜**環境マップ（地図）の部**＞
▽身近な地域を探検しながら発見した動植物や、好きな風景、おすすめの散歩道などを1枚の絵地図にまとめたもの

＜**応募方法**＞
▽環境歌留多の部では、所定の応募用紙（環境保全課、公民館などにあります）、またははがきでご応募ください

＊環境マップの部では、模造紙（1枚以内）を使用し、400字程度の紹介文を添えてください

＜**締め切り**＞
10月21日(金)まで

問合せ　環境保全課環境保全係（〒343越谷市越ヶ谷4の2の1）

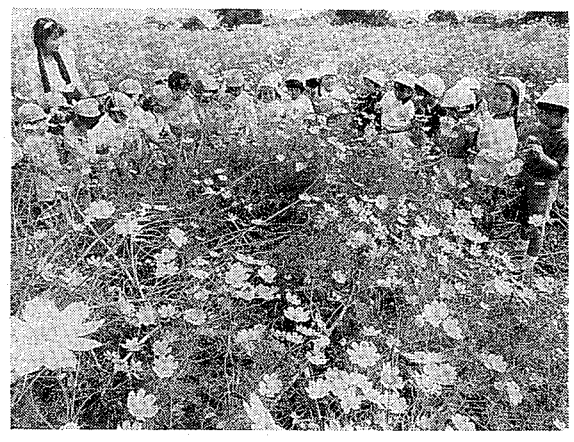

休耕田いっぱいに咲くコスモス（大吉）

印象派からエコール・ド・パリまで

近代ヨーロッパ絵画の流れ展

9月27日(火)～10月17日(月)　中央市民会館

ゴーガン「ルーアン付近の風景」、ゴッホ「農婦」、モネ「デュエップ近くの海景」、シャガール「鳥と恋人」、ルノアール「少女の顔」（写真）など19世紀から20世紀初頭のヨーロッパ美術の黎明（れいめい）期に活躍した画家たちの作品35点を一堂に集め公開します。

日　時　9月27日(火)～10月17日(月)、午前10時～午後5時（入場は4時まで）

会　場　越谷市中央市民会館5階第4～6会議室

主　催　越谷市、越谷市教育委員会、㈶越谷市施設管理公社、㈶日本放送教育協会

後　援　フランス大使館、埼玉県、埼玉県教育委員会、NHK浦和放送局

入場料　一般・大学生500円、小・中・高校生200円

＊保護者同伴の未就学児、60歳以上の方、教育活動で教師の引率する市内の小・中・高校生は無料です

問合せ　都市文化課都市文化担当

今号の主な内容

秋の全国交通安全運動 …… 2面
第8回市民健康展 …… 3面

催しご案内、公民館コーナー、施設ガイド、伝言板は4・5面／まちのわだい、ホームドクターは6面／健康と暮らしは7面／各種相談、QアンドAは8面

市の人口（平成6年9月1日現在）

		前月比
総人口	29万5776人	222人増
男	14万9636人	99人増
女	14万6140人	123人増
世帯数	10万1787世帯	115世帯増

＊市役所は、一部の施設を除きすべての土曜日が休みです

＊8月の交通事故534件　死者0　負傷者129人　＊8月の火災9件　救急出動回数632件

家族から広げよう交通安全の輪
秋の全国交通安全運動

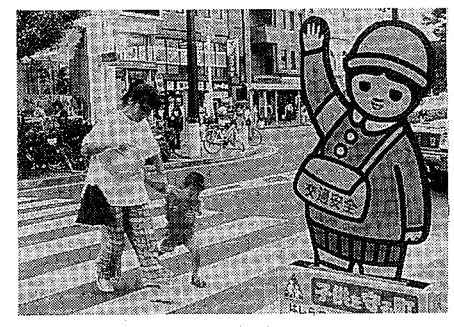

9月21日㈬～30日㈮まで、「秋の全国交通安全運動」が展開されます。

運動期間中は、特に次の重点目標に沿って交通事故防止の徹底を図っていきます。

①高齢者の交通事故防止
②シートベルトの正しい着用の徹底
③若者による無謀運転の追放
④違法駐車の締め出し

今年、1月から市内で発生した交通事故は、9月12日現在で人身事故が784件で983人が負傷し、8人の尊い命が失われました。前年同時期と比較すると、死亡者数は同じですが人身事故件数は27件も増加しています。

県内の交通事故件数を見ると、ここ数年目立って増え続けているのが65歳以上の高齢者の死亡事故です。社会が高齢化するに伴い、今後もその数は増えるものと考えられます。だれでも高齢になるにつれて、視力、体力が低下してきます。自分自身を知り、「より安全に」を心掛けることが大切です。

交通事故のほとんどは、危険を見落としたり、危険に気づくのが遅れたために発生しています。「相手は止まってくれる、大丈夫だろう」ではなく、常に「危険があるかもしれない」と考えるような、安全に対する心構えを身につけましょう。

ご参加ください
交通安全市民大会

地域に根ざし、市民総ぐるみで交通安全を考えてみませんか。

日時　9月29日㈭、午後1時30分から
会場　サンシティ・大ホール
問合せ　交通防災課交通対策係

優良運転者を表彰します

越谷交通安全協会と越谷警察署では、交通事故防止に努めている優良運転者を表彰します。

▽**該当者**　①5年以上の運転経験（二輪・原付きを含む）があり、過去に越谷交通安全協会長・越谷警察署長連名表彰を受けて5年を経過している方　②過去5年以上、無事故無違反の方　③原則として越谷交通安全協会会員の方

▽**申請手続き**　9月30日㈮までに、申請書に無事故無違反証明書を添えて警察署、派出所、駐在所にご提出ください。申請の際には、会員証をご提示ください

＊申請書、無事故無違反証明交付申請書は、警察署、派出所にあります

▽**無事故無違反証明交付手続き**　申請書に所定の事項を記入し、1通につき700円の手数料を添えて、郵便局で振り込んでください。証明書は、15日～20日ぐらいで届きます。交付期間を見込んで早めにお手続きください

問合せ　越谷交通安全協会　☎64―6220

第12回越谷市消費者まつり

テーマは「いまこそ安全なくらしの重視を～環境と食生活～」。

日時　9月30日㈮～10月2日㈰、午前10時～午後4時（30日は午後1時30分から）
会場　サンシティ・ポルティコホール

＜展示コーナー＞　▽安全なくらしを考えよう（くらしの会）　▽改めて添加物を考えよう（連合婦人会）　▽家族の健康づくりは食生活から（農協婦人部）　▽省エネルギーで守る生活環境（消費生活研究会）　▽食中毒～あなたの家は大丈夫？（商工会）　▽環境にやさしい食品づくり（さいたまコープ）　▽私たちに出来ることあれこれ（生活クラブ生協）　▽食卓の中の輸入品（消費生活センター運営委員会）

そのほか、手焼きせんべいや手作りはがきなどの体験コーナーもあります。

問合せ　消費生活センター　☎65―8886

第2回 こしがや紅葉能

日時　10月25日㈫、午後5時開場、6時開演
会場　日本文化伝承の館こしがや能楽堂（雨天のときはサンシティ・大ホール）
演目
▽能「黒塚」シテ・金春安明
▽狂言「棒縛」シテ・大蔵弥太郎
▽舞囃子　「葛城」シテ・関根祥六

能「黒塚」（撮影　辻井清一郎氏）

主催　越谷市、越谷市教育委員会、こしがや能楽まちづくり推進事業実行委員会
後援　㈶越谷市施設管理公社、越谷市文化連盟、㈶越谷コミュニティセンター、東武鉄道㈱
入場料　中庭見所席4500円、館内桟敷席5000円
入場券取り扱い　入場券は左記にて発売中。電話予約も受け付けています
▽社会教育課☎64―2111
▽サンシティ越谷市民ホール☎85―0999

雅の彩り
箏曲と茶道の出逢い

日時　10月10日㈪、午後1時30分開場、2時開演
会場　日本文化伝承の館こしがや能楽堂（雨天のときは中央市民会館劇場）
特別出演　唯是震一（三味線）、沢井忠夫（琴）、山本邦山（尺八）
主催　越谷市、越谷コミュニティセンター
▽日本文化伝承の館こしがや能楽堂☎64―8700
問合せ　社会教育課文化振興係

助成事業を募集します
越谷しらこばと基金

平成6年度下半期

市では、快適で活力のある魅力的なふるさとづくりを考えている市民の皆さんの活動を応援するため、越谷しらこばと基金の利子収入の一部を利用して助成します。

＜**助成対象事業**＞　次に該当する事業で、調査研究、創作発表、啓発普及、人材育成および実践等に関する活動とします

①環境の保全およびアメニティの創造（緑化の推進、自然環境・歴史的環境の保全、快適な都市環境の創出など）
②国際交流の推進（姉妹都市等との交流、青少年の交流、国際理解を深める活動など）
③文化芸術の振興（各種文化活動の振興、伝統文化の保存継承、文化的まちづくりの推進など）
④スポーツの振興（各種スポ・レク活動の振興、生涯スポーツの推進、全国大会等への出場など）

＜**対象事業の実施期間**＞　平成7年3月31日㈮まで

＜**応募資格**＞　市内に在住または活動の本拠を有する団体および個人で、期間内に事業を実施する見込みがあるもの

＜**助成額**＞　事業の実施に要する経費の一部を助成します

＜**選考・決定の方法**＞　越谷しらこばと基金運営委員会において審査のうえ決定します

＜**応募方法**＞　応募に必要な書類（市役所企画課、各公民館にあります）に記入のうえ左記へ

＜**締め切り**＞　10月6日㈭

問合せ　企画課企画担当

助産婦・看護婦（士）を募集

市では、平成7年4月1日付採用の助産婦、看護婦（士）を募集します。

＜**資格**＞　3交替制勤務可能な助産婦・看護婦（士）の免許取得者（見込み可）で、助産婦…昭和30年4月2日以降に生まれた方、看護婦（士）…昭和36年4月2日以降に生まれた方

＜**募集人数**＞　いずれも若干名

＜**試験日**＞　10月28日㈮

＜**選考方法**＞　学科試験、論文、面接、適性検査

＜**書類提出**＞　10月21日㈮までに、市立病院庶務課へ直接お持ちください

＊募集要項は、人事課および市立病院庶務課でお配りしています

問合せ　市立病院庶務課庶務係☎65―2221

ご存じですか
検察審査会
11人の審査の目

●検察審査会とは？

選挙権を有する国民の中から選ばれた11人の検察審査員が、いわば一般の国民を代表して、検察官が事件を告訴しなかったこと（不起訴処分）のよしあしを審査することを主な仕事とするところです。

●審査はどういうときに？

犯罪の被害にあった人や犯罪を告訴・告発した人から、検察官の不起訴処分を不服として、検察審査会に申し立てがあったとき、審査を始めます。また、検察審査会は被害者などからの申し立てがなくとも、進んで検察官が不起訴にした事件を取り上げて審査をすることもあります。

●検察審査員の選び方は？

11人の検察審査員全員が出席し、検察審査会議を開いて、事件の記録を調べたり、必要に応じて証人を呼んだり、実地検分をしたりして、慎重に審査します。

＊相談や申し立てについての費用は一切無料です。秘密は固く守られます。お気軽に左記へご相談ください

問合せ　浦和検察審査会事務局☎048―863―4111

まず、市町村の選挙管理委員会が、選挙人名簿に基づいて、くじで検察審査員の候補者を選びます。その中から、検察審査会事務局長が再びくじで検察審査員を決めます。

●審査の方法は？

11人の検察審査員全員が出席し、検察審査会議を開いて、事件の記録を調べたり、必要に応じて証人を呼んだり、実地検分をしたりして、慎重に審査します。

＊相談や申し立てについての費用は一切無料です。秘密は固く守られます。お気軽に左記へご相談ください

問合せ　浦和検察審査会事務局☎048―863―4111

健康に関する情報が盛りだくさん
第8回市民健康展

第8回市民健康展を開きます。健康に関する情報がたくさん用意されています。皆で楽しく健康になりましょう。

日時　10月2日(日)、午前10時～午後3時

会場　保健センター

内容

▽講演会「私の肥満解消法」午前10時30分～正午。講師は越谷市医師会・岡田文親氏。50人（申込み順）

▽講演会「がんは予防できる」午後1時30分～3時。講師は越谷保健所長・野本親男氏。50人（申込み順）

▽両親学級　夫婦のための育児学級です。午前10時～正午、午後1時～3時。対象は16～23週の妊婦（初産の方優先）と夫。各回20組（申込み順）

▽いきいき体操教室　午後2時～3時。講師は越谷保健所健康運動指導士・山本修氏。50人（申込み順）

▽幼児教室　お母さんといっしょに、手・体遊び、紙芝居などで遊びます。午前10時30分～11時30分。25組（申込み順・2歳児のみ）

▽歯科検診と相談　午後1時～3時

▽応急手当の実演　午後1時30分～3時　そのほか、骨粗しょう症予防食の展示と試食、体力測定・体内脂肪測定、介護相談、リハビリ訓練生の作品展示、薬の相談などがあります。

＊申込みが必要なものは、9月30日(金)までの午前中に左記へ

問合せ　保健センター☎78―3511

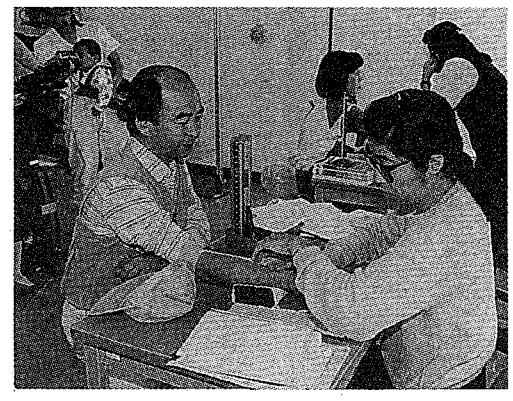

健康は貴重な財産です

笛方、太鼓方養成コース受講生募集

市民能楽養成事業は「こしがや能楽まちづくり推進事業」の中心事業です。能楽師の本格的な指導のもと、市民自らが謡い舞う市民能楽の養成を目指すものです。

今回は、「謡曲・仕舞養成コース（第1～3期）」に引き続き、「笛方養成コース」と「太鼓方養成コース」の受講生を募集します。

▼笛方養成コース…「森田流笛正歌序之舞」から始め、諸囃子の手付を学びます。11月から平成7年3月までで、全10回

▼太鼓方養成コース…「観世流太鼓方手附序之巻」から始め、舞囃子等諸囃子の手付を学びます。11月から平成7年3月までで、全10回

△講師▽　笛方…内潟慶三師（森田流笛方師範）、太鼓方…助川治師（観世流太鼓方職分）

△対象▽　市内在住・在勤・在学の方

△受講料▽　幼少年の部1万5000円、一般の部2万円。教材費実費

△応募方法▽　所定の申込書（社会教育課、こしがや能楽堂、各公民館にあります）に記入のうえ、直接社会教育課へ

△受付期間▽　10月21日(金)まで

△選考基準▽　①将来にわたり「こしがや能楽まちづくり推進事業」に積極的に参加できる方　②事業の趣旨を理解し、4年間継続して参加できる方　③初心者の方を優先します。結果は応募者全員に直接通知します

問合せ　社会教育課文化振興係

【講師プロフィール】

△笛方講師▽　内潟慶三師　森田流笛方師範。昭和22年石川県生まれ。㈳能楽協会東京支部常議員。森田流笛方の中堅として活躍中

△太鼓方講師▽　助川治師　観世流太鼓方職分。昭和27年愛知県名古屋市生まれ。49年に太鼓方観世流十六世宗家観世元信師に入門。58年独立

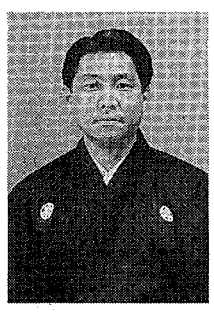

＜笛方養成コース＞

クラス	定員	時間
幼少年の部	5人	16：00～17：30
一般(昼Ⅰ)の部	5人	13：00～14：30
一般(昼Ⅱ)の部	5人	14：30～16：00
一般（夜）の部	5人	18：30～20：00

＜太鼓方養成コース＞

クラス	定員	時間
幼少年の部	5人	16：00～17：30
一般(昼Ⅰ)の部	5人	13：00～14：30
一般(昼Ⅱ)の部	5人	14：30～16：00
一般（夜）の部	5人	18：30～20：00

＊会場は中央市民会館茶華道室（予定）。詳しい日程は募集要項に掲載

初代 歌のおねえさんおかあさんコンクール

歌うことの大好きな〝歌のおねえさん〟と〝歌のおかあさん〟を募集します。

△資格▽　▽歌のおねえさんの部…市内在住・在勤・在学で18～30歳の独身女性　▽歌のおかあさんの部…市内在住・在勤で25～55歳の既婚女性

＊年齢は平成7年1月22日現在の満年齢

△応募方法▽　所定の申込書（市役所総合受付、各公民館、サンシティなどにあります）に必要事項を記入のうえ、自分の歌を吹き込んだカセットテープ1本と申込金1000円（郵送の場合は切手1000円分）を添えて左記へ

＊カセットテープには、課題曲より任意選択した曲の1コーラスを収録すること

△応募期間▽　11月1日(火)～30日(水)（必着）

△グランプリ大会▽　審査のうえ、平成7年1月22日(日)開催のグランプリ大会出場者を決定します。出場者には12月上旬、文書で通知します

△賞品▽　グランプリ（賞金20万円ほか）、最優秀歌唱賞（賞金5万円ほか）など

問合せ　越谷コミュニティセンター「歌コン」係(〒343越谷市南越谷1の2876の1)☎85―1111

ロシアバレエフェスティバル

日時　10月19日(水)、午後6時開場、6時30分開演

会場　サンシティ・大ホール

プログラム　「白鳥の湖」―第2幕―、オペラ「ファウスト」よりワルプルギスの夜ほか

出演　デニス＝ムルエフ（1994年度ペルミ市国際バレエコンクール最優秀賞受賞）ほか

主催　越谷コミュニティプラザ㈱、日露文化交流委員会

後援　越谷市、越谷市教育委員会、㈶越谷コミュニティセンター、外務省、文化庁、越谷市文化連盟

入場料　3000円

入場券取り扱い　入場券はサンシティ越谷市民ホールで発売中

＊当日、午後5時から先着順で座席指定券と引き換えます

問合せ　越谷コミュニティプラザ㈱☎85―1131

堂面土地区画整理地内
住居人の確認を行います

堂面土地区画整理事業の換地処分に伴う新住所設定のため、区画整理地区内にお住まいの方の確認を行います。

越谷市発行の身分証明書を携帯した調査員が、9月19日(月)から2週間程度の間に、調査をお願いするお宅に伺います。ご協力をお願いします。

問合せ　区画整理課換地清算係

休日納税窓口を開きます

平日お忙しい方のために、休日納税窓口を開きますのでご利用ください。

とき　10月2日(日)、午前9時～午後3時

ところ　主税課（市役所1階）

＊ご来庁の際は納付書をお持ちください。紛失した場合は窓口へお申し出ください

問合せ　主税課

▽平成5年度税に関する中学生の標語入選作(10)△

●税金を納めて待とう豊かな未来　大熊　教子さん（武蔵野中）

●今までの税のおかげで明日がある　梅沢　綾子さん（大袋中）

●税金でぼくらの将来夢いっぱい　谷本　典大さん（新栄中）

●納税は幸せつくる一仕事　根岸　正美さん（大相模中）

●生かしていますあなたの税金身近な場所で　山田　葉子さん（千間台中）

国民健康保険税第3期の納期限は9月30日(金)です

平成7年度新入学予定児の健康診断

該当は昭和63年4月2日～平成元年4月1日に生まれた子。日程は左表のとおり。通知はがき、上履きをお持ちください。

△ご注意ください▽

・2回に分けて実施する学校は、内容が違いますので、両日受診ください

・受付時間までに必ずご集合ください

・当日、病気等で受診できない場合は、学校へご連絡ください

問合せ　学務課学務係

健康診断日程

学校名	第一回受付日時	第二回受付日時
越ヶ谷小	11月15日(火)　13：10	
大沢小	10月13日(木)　13：00	
新方小	11月10日(木)　13：00	11月16日(水)　13：00
桜井小	11月16日(水)　13：15	
大袋小	11月9日(水)　13：00	
荻島小	10月17日(月)　12：30	
出羽小	10月20日(木)　13：00	
蒲生小	11月2日(水)　13：00	
大相模小	10月28日(金)　13：00	
増林小	10月11日(火)　13：00	
川柳小	11月25日(金)　12：30	
南越谷小	10月13日(木)　13：00	10月17日(月)　13：00
蒲生第二小	10月25日(火)　13：00	
東越谷小	11月1日(火)　13：00	11月10日(木)　13：00
大沢北小	10月28日(水)　12：45	
大袋北小	11月8日(火)　13：15	
蒲生南小	11月8日(火)　13：00	11月17日(木)　13：10
北越谷小	11月1日(火)　13：15	
大袋東小	10月6日(木)　13：00	
平方小	10月18日(火)　13：00	
弥栄小	10月7日(金)　13：00	
大間野小	10月12日(水)　13：00	
宮本小	10月7日(金)　13：10	
西方小	10月14日(金)　12：45	
鷹後小	10月3日(月)　13：00	
明正小	11月17日(木)　13：00	
千間台小	11月25日(金)　13：00	
桜井南小	11月11日(金)　12：50	
花田小	10月5日(水)　13：00	

MOYOOSHI-GOANNAI 催しご案内

市役所の電話番号は ☎64-2111

催し・ご案内の記事で問合せの電話番号がないものは上記の市役所代表電話におかけください。

参加する

◇第7回県民総合障害者大会・第21回県障害者市民レクリエーション大会 11月23日(祝)、午前8時30分受け付け。雨天決行。(室内競技のみ)。市立総合体育館、越谷総合公園陸上競技場。市内在住の小学5年生以上の家族およびグループ(4人一組)。種目は①インディアカ、グラウンド・ゴルフ ②ビーチボールバレー、グラウンド・ゴルフのいずれか。参加無料。運動靴(室内・外用)、チーム名の入ったゼッケン(縦20センチ×横25センチ)、昼食持参。申込みは10月25日(水)までに左記へ。問合せ越谷市レクリエーション協会事務局☎82-1516、体育課振興係

◇スポーツ少年団バレーボール教室 10月9日(日)、23日(日)、30日(日)、11月3日(日)、23日(祝)、午前9時～正午。市立第二体育館、市内在住の小学3年～6年生の女子30人(申込み順)。参加料無料。上履き、タオル必要。小学校の体操着(名前入り)着用。申込みは左記へ。問合せ越谷市スポーツ少年団事務局(体育課内)

◇こしがや青年塾(越青塾) 日程は左表のとおり。市役所大会議室・中央市民会館会議室ほか。19歳～30歳の方40人(申込み順)。参費1000円。申込みは10月7日(金)までに左記へ。問合せ越谷青年塾事務局☎65-1111、(内)

◇第8回越谷市家庭婦人硬式テニス大会(ダブルス) 10月26日(火)、28日(木)(雨天の場合11月1日(火)、午前8時から受け付け。しらこばと運動公園テニスコート。市内在住の家庭婦人で経験3年以上24組・5年以上48組(申込み順)。6ゲームセットマッチ。参加費一組2000円(当日)。申込みは10月7日(金)までにペアで左記へ。当日の雨天等の問合せは午前7時30分～8時に瀬田佳子☎77-0260へ。問合せ体育課振興係

◇市民体育祭第1部・硬式テニス大会(ダブルス戦) 10月10日(祝)、男子…午前8時15分から、混合…9時から、女子…10時から。しらこばと運動公園テニスコート(16日は越谷総合公園)。市内在住・在勤・在学の方。部門は一般男子・女子・混合、一人一種目まで。6ゲームセットマッチ。参加費一組2500円(当日)。申込みは9月22日(木)までにペアで左記へ。組み合わせは9月26日(月)からしらこばと運動公園、越谷総合公園に掲示。問合せ越谷市テニス協会・小高方勇☎89-8377

◇越谷青少年相談員 11月9日(火)～11日(金)、越谷市立病院。1月30日(火)、埼玉地域看護研修センター(吉野町)。午前9時30分～午後4時。保健婦、助産婦、看護婦(士)、准看護婦(士)の資格者で、今後看護職を希望する方30人。参加無料。申込み9月6日(金)までに左記へ。問合せ越谷市教育委員会☎65-1111、(内)

◇越谷市立病院看護事務室☎65-8500

◇埼玉県看護協会☎046-862-1255

◇越谷市文化運盟事務局☎61-1312

応募する

◇優良民営住宅の推薦 市内に勤務している優良民営住宅を表彰します。○永年勤続(平成6年4月1日現在)10年以上20年未満、20年以上30年未満、30年以上 ▽事業所で重大な事故を未然に防止、または事故発生時に人命を救助したり、重要な施設、資料を保全した方 ▽有益な発明・工夫など産業、業務上功績があった方。9月30日(金)までに所定の用紙(営業相光課、西一会ビル内)で記入し、事業主が署名などの印のうえ左記へ。表彰式は11月15日(火)サンシティ小体ルーム。問合せ商工課振興係、越谷市商工会☎61-6611

◇シルバー人材センター入会説明会 9月20日(火)、午前10時～11時30分から。くすのき荘集会室。市内在住・おおむね60歳以上の健康で働く意欲があり、短期的な仕事を希望する方。入会希望の方は会費6000円、住民票(同居家族分も)一通、写真(3センチ×2・5センチ)2枚、郵便貯金通帳を お持ちください。問合せ越谷市シルバー人材センター☎77-3711

◇危険物取扱者試験・準備講習会 ○試験…10月23日(日)、東京国際大学(川越市)。甲種・乙種第4類、午前9時30分から。受験料甲種5000円、乙種3400円、両種7700円。願書受付…10月5日(月)、午前9時30分～午後3時30分に埼玉県自治会館(浦和市)へ。申請代行者は9月30日(金)までに(上座部)で行います。詳しくは消防本部、各分署にある願書を頂ください ▽講習会(乙種第4類)…11月1日(火)、2日(水)、午前9時30分～午後5時、春日部福祉センター。15人(申込み順)。受講料(一般5700円、シルバー人材センター会員4500円)。問合せ越谷市シルバー人材センター☎77-3711

利用する

◇野球場貸し出し抽せん会(11月の日程分) 10月7日(金)午後7時～7時30分。越谷市民球場会議室。利用団体登録証と使用料をお持ちください。越谷市民球場の使用については、市民球場用の利用団体登録証が必要です。問合せ体育課管理係

◇そうか先生園の通園訓練 在宅の身体障害者(児)の訓練を行っています。肢体障害者(児)…理学・作業療法、聴覚障害児…聴能訓練。いずれも通園～2回。新越谷駅から送迎バスあり。問合せそうか先生園(草加市柿木町)☎36-5559

◇築乃島原爆無法律相談 10月7日(金)、午後1時～4時。埼玉県原水禁・被爆者協議会(浦和市)。弁護士、暴力追放・薬物乱用防止センター相談員、鷲宮分相談を受けます。問合せ(社)埼玉県暴力追放・薬物乱用防止センター☎048-834-2140

NHKテーブアナウンサー・青木裕子氏に変わりました。問合せ 社会教育課生涯学習担当

こしがや青年塾

10/13(水)	決戦は木曜日 ゲームをとりいれた仲間づくり	レクリエーション インストラクター	菊池修之氏
10/20(水)	コミュニケーションと手話	越谷市聴覚障害者の会	
10/28(金)	ま、語ろうじゃないか 恋愛観について	遠藤法律事務所弁護士	遠藤駿子氏
11/4(金)	なぐろうむのかべ 人権について考える	元埼玉教育事務所 社会教育課長	山崎一司氏
11/20(日)	水の旅人 まわい水を求めて(荒川源流)	環境保全課職員	
11/26(土)	童心にかえって 手作りはんこ作り&天体観望会 (児童館コスモス)	レクリエーション インストラクター	加藤幸子氏
12/2(金)	あなたも国際人 AETの先生をよびたて交流会	教育委員会 語学指導助手	

時間は19:30～21:00(11月20日は8:30～17:00、28日は13:30～20:30)

KOUMINKAN-CORNER 公民館コーナー

申込み、問合せは各公民館へ

越ヶ谷

☎65-1303

越ヶ谷4-9-1

◆ヤング料理教室 10月5日～11月30日の毎週水曜日(11月23日(祝)を除く)、全5回。午後7時～9時。公民館。市内在住の30歳未満の方24人。講師は森本裕子氏。参加費6000円。申込みは9月26日(水)、午後7時～7時30分に参加費を添えて直接公民館へ。定員を超えたときは抽せん。定員に達しないときは署名簿から電話

川柳

☎87-8315

川柳町2-9-55

◆川柳地区体育祭 10月2日(日)(雨天のときは10月9日(日))、午前8時30分開会。光陽中学校校庭。一般種目と自治会対抗種目。申込みは各自治会のスポーツ委員へ

南越谷

☎85-1313

南越谷1-26-3

◆近代文学講座 日程は下表のとおり。公民館30人(申込み順)。講師は鈴木亮氏。参加費(現地学習は実費)。申込みは9月25日(木)、午後1時30分から

南越谷公民館 近代文学講座

10／6(木)	島崎藤村の生涯と文学
10／13(木)	「夜明け前」第一部の鑑賞
10／20(木)	「夜明け前」第二部の鑑賞
10／27(木)	現地学習「東京史跡散歩～隅田川近辺」 佃島、築地本願寺ほか(電車利用)

時間は13:30～15:30(27日は10:00～16:00)

女性の生き方講演会の講師が変わりました

9月17日に開かれる「女性の生き方講演会」の講師が

SHISETSU-GUIDE 施設ガイド

■催し・ご案内
問合せは各施設へ。電話番号のないものは市役所代表番号☎64-2111へ

児童館

コスモス

☎78-1515

上間久里277

●折り紙教室 9月23日(水)、午前10時～正午。小学生以上20人(申込み順)

●天体観望会・土星(サタン)を見よう! 9月24日(木)、午後7時～8時30分。雨天、曇天のときは26日

●映画会 9月25日(金)「ムーミンはばたけペガサス」…午後1時30分から、「ぼくときどきたい」午後3時から。参加自由

●体操教室 10月1日(水)、午後3時～4時。小学1年～3年生20人(申込み順)

●ケロケロ人形をつくろう!ウレタン工作 10月2日(木)、午後2時～4時。小学3年生以上20人(申込み順)。材料費100円

●科学教室「綿あめ製造機」づくり 10月9日(月)、午前9時30分～正午。小学4年生以上20人(申込み順)。材料費400円。ジュースのアルミ缶、牛乳缶持参

●科学クラブ員募集 10月2日(月)から毎月第1・3月曜日、午前9時30分～正午。小学4年生以上25人(申込み順)

●プラネタリウム「秋の星空と宇宙への夢」 9月23日(祝)～11月3日(月)。水曜日、午後3時30分から、土曜日、午後3時30分から、日曜日、午前1時から、午後1時から、3時30分から

図書館

☎65-2655

東越谷4-9-1

●シネマ・ライブラリー 「幕情」…9月17日(日)、25日(日)、午後1時30分～3時10分。「スプラッシュ」…10月1日(日)、午後1時30分～3時20分。いずれも視聴覚ホール。小学生以上80人(先着順)。入場無料

●10月の休館日 10月3日(月)、9日(火)、11日(火)、17日(月)、19日(水)～21日(金)。秋の特別館内整理期間)、24日(月)、28日(金)(館内整理日)、31日(月)

●10月の北部市民会館図書室の休館日 10月11日(火)、24日(月)、31日(月)の午前中(整理日)

新着案内

(書名・著者・出版社)

◎人名・地名の漢字字典 円羽基二著 大修館書店

◎数学通になる本 中宮寿憲著 オーエス出版社

◎性選択と利他行動 クジャクとアノ色化論 ヘレナ・クローニン著 工作舎

移動図書館「しらこばと号」巡回日程(10月)

駐車場	駐車時間	巡回日
●西町自治会館	13:30～14:30	4日(火)
ヴィルヌーブ南越谷自治会館	15:00～16:00	18日(火)
●弥栄第二公園	9:30～10:15	
鷲越ふれあい公園	10:30～11:15	
ウェルフェアグリーン越谷	13:30～14:30	5日(水)
越谷ファミリータウン	15:00～16:00	19日(水)
平方中央自治会会所	13:45～14:30	
平方成和自治会館	15:00～15:45	
●越谷郵政宿舎	13:45～14:30	
コーポ南越谷自治会館	15:00～16:00	6日(木)
出津南志会館駐車場	13:30～14:15	20日(木)
宮本町五丁目北自治会公園	15:00～16:00	
●シャルル北越谷	13:30～14:30	
越谷スカイハイツ	15:00～16:00	7日(金)
越谷スカイハイツ	13:30～14:15	21日(金)
南町第二公園	15:00～16:00	
●千間台西六丁目集会所	13:30～14:15	
せんげん台パークタウン	15:00～16:00	25日(火)
蒲生東町自治会館	13:45～14:30	
蒲生本町ふれあい公園	15:00～15:45	
●桜井青空東側緑地	13:30～14:30	
せんげん台ハイツ管理事務所わき	15:00～16:00	12日(水) 26日(水)
住吉新生自治会館	13:30～14:15	
大林新生自治会館	15:00～15:45	
●きしだ自治会内公園	10:00～10:45	
●弥十郎見童公園	13:30～14:15	
深田公園	15:00～16:00	13日(木) 27日(木)
大間野四丁目・五丁目ふれあい公園	13:45～14:30	
若草自治会館	15:00～15:45	
●越谷シティハウス	9:30～10:15	
登戸宮前通り	10:30～11:15	14日(金)
東町イーストサイド自治会内	13:45～14:30	28日(金)
朝日プラザガーデンシティ新越谷	15:00～16:00	

南越谷公民館 近代文学講座

10／6(木)	島崎藤村の生涯と文学
10／13(木)	「夜明け前」第一部の鑑賞
10／20(木)	「夜明け前」第二部の鑑賞
10／27(木)	現地学習「東京史跡散歩～隅田川近辺」 佃島、築地本願寺ほか(電車利用)

時間は13:30～15:30(27日は10:00～16:00)

施設

サンシティ

☎85-1111
チケット電話予約 ☎85-0999

南越谷1-2876-1

◎お子さま戦争 斎藤茂男著 草土文化

◎妖怪学新考 小松和彦著 小学館

●芸術文化振興基金助成事業ロンドン・モーツアルト管楽奏者演奏会 9月28日(日)、午後3時開演。大ホール。出演者…ピッコラー、ピアノ/仲道郁代。曲目はモーツァルト/アノ協奏曲ハ長調ケ459ほか。入場料S席4500円、A席3500円、B席2500円。全席指定。前売券発売中

●TBDJクラシック・ティータイムコンサート ▽ブラジャーク弦楽四重奏団…10月16日(日)。曲目はシューベルト/弦楽四重奏曲第14番「長調「死と乙女」」ほか ▽「竹澤恭子ヴァイオリンリサイタル」…11月12日(日)。曲目はプロコフィエフ/ヴァイオリンソナタ第一番ほか ▽「岡村知生一歌の旅リサイタル 我らの抒情歌」…12月10日(土)。曲目は瀧廉太郎/荒城の月ほか。いずれも午後6時開演。小ホール。前売券2700円、当日券3000円。学生券1500円。前売券発売中。開演前と休憩時間に紅茶、コーヒーをサービス

●松山バレエ団「眠れる森の美女」(全幕) 10月23日(日)、午後3時30分開演。大ホール。出演は森下洋子、清水哲太郎ほか。指揮/福田一雄、演奏/東京ニューフィルハーモニック管弦楽団。入場料A席5500円、B席3500円。全席指定。前売券発売中

●サンシティ名画劇場「安宅かるた」 9月30日(金)、10月1日(土)、午前10時・午後2時・6時30分上映。小ホール。出演は吉永小百合ほか。入場料1000円。割引券を持ちの方は200円引き(割引券はサンシティ各公民館にあります)

●鐘田裕二コンサート 10月5日(水)、午後6時30分開演。大ホール。入場料4000円。全席指定。前売券発売中

●さだまさしコンサート 10月21日(金)、午後6時開演。大ホール。入場料6000円。全席指定。前売券発売中

●ルコ共和国プレジデンシャル大統領来訪演奏会 10月3日(祝)、午後3時開演。大ホール。指揮/大沢可直。ピアノ/ヴェルダ・エルマン。曲目はチャイコフスキー/交響曲第4番ほか。入場料S席4000円、A席3000円、B席2000円。全席指定。前売券発売中

●楽しい家庭菜園講習会「秋冬野菜づくりに挑戦」 9月20日(火)、10月7日(金)、11月10日(木)、午前10時30分～午後3時30分。くすのき荘。市内在住の満60歳以上の方50人(申込み順)。講師は園芸コンサルタント・中島和三郎氏。参加無料。申込みは9月17日(月)、午前9時から

●9月19日(月)、27日(火)の午前は、シルバーカレッジのため教養講座は利用できません

●健康相談 毎週月曜・水曜・金曜日、午前10時～午後3時

●9月25日(水)～30日(金)は、老人クラブ連合会素人演芸大会のため、10月8日(月)は、出張地区敬老会のため、関係者以外の方は利用できません

けやき荘

☎65-5822

新川町2-55

花田苑

☎62-6999

花田6-6-2

くすのき荘

☎79-6600

大杉655

総合体育館

☎64-4321

増林2-33

●第4回しらかやスポーツフェア「スポーツいつもありがとう」 10月10日(祝)、マ社年体力テスト…午前10時から。30歳以上の方 ▽医師による運動負荷検査…午前9時から。16歳以上の方50人(申込み順)。申込みは9月30日(火)、午前10時から ▽ミニ発表選手…午前9時から ▽ミニ実業団選手…午前10時から ▽ミニ学生選手…午前10時から ▽ミニNPOエアロビクス部…午前9時30分から。親子。Ⅱ部…午前10時30分から。デモンストレーション。Ⅲ部…午前1時から。エアロビクスレッスン。Ⅳ部…午後5時から。初心者、中高年者。Ⅱ・Ⅲ部は全日本エアロビクスチャンピオン・丸山冀氏が出演 ▽SITEP無料開放…午前9時～午後8時。卓球バドミントン、ビーチボールバレー。1時間単位入れ替え。マトレーニング室無料開放・午前9時～午後6時。講習会を修了された方。いずれも参加無料。上履き各自持。動きやすい服装で

市立図書館

☎65-2655

東越谷4-9-1

●巡回バスは以外にも北越谷駅西口から「けやき荘」「くすのき荘」まで運行 ▽バスを運行しています(休館日を除く)

北越谷駅西口・けやき荘 バス時刻表

発車	火～金	土・日・月
北越谷駅	10：10	9：30
	10：30	10：30
	11：10	11：30
けやき荘	13：30	13：30
	14：30	14：30
	15：30	15：00

北越谷駅西口・くすのき荘 バス時刻表

発車	火～金	土・日・月
北越谷駅	10：00	9：00
	10：30	10：00
	11：00	11：00
くすのき荘	13：30	13：00
	14：00	14：00
	15：30	15：00

●けやき荘・くすのき荘10月の休館日 2(日)、9(日)、10(祝)、16(日)、24(月)、30(日)

越谷青年の家

☎64-0097

増林3の4

◆プレイクタイムセミナー 10月27(木)、11月12(日)、17日(木)、24(木)、12月3日(日)、午後7時～9時。青年の家にかの男女各20人(申込み順)。参加費2500円(保険料等)。申込みは9月25日(水)、午前9時から直接青年の家へ

会員募集

◆バッチワーククラブ(ヒロ・初心者教室 10月3日(水)から毎月第1・3土曜日、午後1時30分～3時30分。北部市民会館第2会議室。入会金2000円、月会費1500円。問合せ中島光子☎77-8914

◆越谷FCサッカークラブ 毎週土曜日、小学一年～4年生…午後3時から、小学5・6年生…4時から。毎週日曜日、午前9時から。特別練習(小学4年～6年生)は毎週水曜日、午後6時から。越谷流通公園サッカー場。10月1日(土)、午後2時までに運動のできる服装で会場へ(保護者同伴)。簡単なテストあり。問合せ寺本新治☎65-7471

◆フリースステップダンスクラブ 毎週木曜日、午後7時～8時10分、初心者…8時10分～9時20分。中央市民会館ホール。入会金1000円、月会費3000円。問合せ鶴巻愛子☎82-0271

◆千間台剣士会 毎週火曜・金曜日、初心者・小学校低学年・午後5時30分から、小学中学生以上…7時30分から。各一時間。千間台小学校体育館。入会金4000円、月会費2000円。問合せ三好恵美子☎78-9275

◆整手会 毎月第2・4水曜日、午前10時～12時。上尾ケ会公民館。月会費1000円。問合せ鈴木修子☎62-0972

◆野球場貸し出し抽せん会(11月の日程分) 10月7日(金)午後7時～7時30分。越谷市民球場会議室。利用団体登録証と使用料をお持ちください。越谷市民球場の使用については、市民球場用の利用団体登録証が必要です。問合せ体育課管理係

◆そうか先生園の通園訓練 在宅の身体障害者(児)の訓練を行っています。肢体障害者(児)…理学・作業療法、聴覚障害児…聴能訓練。いずれも通園～2回。新越谷駅から送迎バスあり。問合せそうか先生園(草加市柿木町)☎36-5559

◆築乃島原爆無法律相談 10月7日(金)、午後1時～4時。埼玉県原水禁・被爆者協議会(浦和市)。弁護士、暴力追放・薬物乱用防止センター相談員、鷲宮分相談を受けます。問合せ(社)埼玉県暴力追放・薬物乱用防止センター☎048-834-2140

DENGONBAN 伝言板

文化・スポーツなど市民活動の情報欄です。

*紙面の都合でお受け取り事柄だけしか掲載できません

現在記事の掲載希望が多いため、希望する日に掲載できない場合があります。

催し

◆第6回越谷市民写真教室 9月23日(祝)～11月27日(日)の間で全12回。午後1時～3時。越谷東高校写真室。市内在住・在勤・在学の方。講師は越谷市写真連盟会員。参加費3000円。問合せ川井弘幸☎87-3047

◆ジャズダンス二日体験講習会 9月23日(祝)、午前10時～11時30分。北部市民会館木ホール。参加費500円。問合せ平入江房江☎77-6100

◆第2回新大正琴チャリティー演奏会 9月24日(土)、午後7時開演。サンシティ・小ホール。入場料800円。問合せ芝藤月玲子☎74-5017

◆第12回中跡めぐり 9月25日(日)、午前9時南越谷駅前集合。千葉県流山市内・赤城神社・光明院・近藤勇陣屋跡・土立博物館(昼食)・東福寺等。案内は鈴木秀後氏。等。昼食各自。申込みは9月22日(木)までに、はがきに住所、氏名、年齢、電話番号を記入のうえ左記へ。問合せ宮川道(千間台西5の17の16)☎75-1939

◆柿木探鳥会・バードウオッチング 9月25日(日)、午前9時松原団地駅東口集合。小雨決行。草加市柿木町周辺。参加費300円。双眼鏡持って(ない方)。雨具、昼食各自。問合せ鶴見英雄☎62-9702

◆絵手紙さくら会・絵手紙教室・遠藤コース 9月25日(日)、午後1時～3時分から。中央市民会館紀彦作。講師は NHK ボーター・平野敬子氏。○物語「小さな橋で」(藤沢周平作)・語り手南優・鍛田新悪民

入場料 3000円(チケットの申込み左記へ)

問合せ 東武コミュニティ文化センター講演係(上座)。電話☎03-3838-6111、251

◆講演と物語の会

日時 10月16日(日)、午後2時開演

会場 中央市民会館劇場

内容 ○講演「私たちの生活と演劇」。講師は早稲田大学演劇博物館館長・鳥越文蔵氏 ○物語「落葉樹」(運城三人。席300円(入園料100円は含みません)。落葉は9月28日(月)、午前9時から。花田苑入園者100人に苗を差し上げます(先着順)

◆花田苑開園3周年記念・市の花「菊」のプレゼント 10月3日(月)、午前9時から。花田苑入園者100人に菊を差し上げます(先着順)

◆第4回こしがやスポーツフェア「スポーツいつもありがとう」 10月10日(祝)、マ社年体力テスト…午前10時から。30歳以上の方 ▽医師による運動負荷検査…午前9時から。16歳以上の方50人(申込み順)。申込みは9月30日(火)、午前10時から ▽ミニ実業団選手…午前10時から ▽ミニ学生選手…午前10時から ▽ミニNPOエアロビクス部…午前9時30分から。親子。Ⅱ部…午前10時30分から。デモンストレーション。Ⅲ部…午前1時から。エアロビクスレッスン。Ⅳ部…午後5時から。初心者、中高年者。Ⅱ・Ⅲ部は全日本エアロビクスチャンピオン・丸山冀氏が出演 ▽SITEP無料開放…午前9時～午後8時。卓球バドミントン、ビーチボールバレー。1時間単位入れ替え。マトレーニング室無料開放・午前9時～午後6時。講習会を修了された方。いずれも参加無料。上履き各自持。動きやすい服装で

◆楽しい家庭菜園講習会「秋冬野菜づくりに挑戦」 9月20日(火)、10月7日(金)、11月10日(木)、午前10時30分～午後3時30分。くすのき荘。市内在住の満60歳以上の方50人(申込み順)。講師は園芸コンサルタント・中島和三郎氏。参加無料。申込みは9月17日(月)、午前9時から

◆9月19日(月)、27日(火)の午前は、シルバーカレッジのため教養講座は利用できません

◆健康相談 毎週月曜・水曜・金曜日、午前10時～午後3時

◆9月25日(水)～30日(金)は、老人クラブ連合会素人演芸大会のため、10月8日(月)は、出張地区敬老会のため、関係者以外の方は利用できません

◆ルコ共和国プレジデンシャル大統領来訪演奏会 10月3日(祝)、午後3時開演。大ホール。指揮/大沢可直。ピアノ/ヴェルダ・エルマン。曲目はチャイコフスキー/交響曲第4番ほか。入場料S席4000円、A席3000円、B席2000円。全席指定。前売券発売中

◆鈴木雅宏コンサート 10月30日(日)、午後5時30分開演。大ホール。入場料4800円。全席指定。前売券発売中

◆津軽三味線・高橋竹山演奏会 11月25日(金)、午後6時30分開演。大ホール。出演は高橋竹山ほか。曲目は三味線じょんがらほか。入場料自由席1500円。前売券発売中。指定席は完売しました

◆ホール貸し出し抽せん会 10月1日(火)、午前9時30分から。視聴覚室。大ホール・平成7年10月分、小ホール・展示ホール・平成7年5月分の抽せん。時間を過ぎると受け付けられません。休館日のほかに貸し出しできない日があります

◆第3回越谷市民写真教室 9月23日(祝)～11月27日(日)の間で全12回。午後1時～3時。越谷東高校写真室。市内在住・在勤・在学の方。講師は越谷市写真連盟会員。参加費3000円。問合せ川井弘幸☎87-3047

◆シャスダンス二日体験講習会 9月23日(祝)、午前10時～11時30分。北部市民会館木ホール。参加費500円。問合せ平入江房江☎77-6100

◆第2回新大正琴チャリティー演奏会 9月24日(土)、午後7時開演。サンシティ・小ホール。入場料800円。問合せ芝藤月玲子☎74-5017

◆第12回中跡めぐり 9月25日(日)、午前9時南越谷駅前集合。千葉県流山市内・赤城神社・光明院・近藤勇陣屋跡・土立博物館(昼食)・東福寺等。案内は鈴木秀後氏。等。昼食各自。申込みは9月22日(木)までに、はがきに住所、氏名、年齢、電話番号を記入のうえ左記へ。問合せ宮川道(千間台西5の17の16)☎75-1939

◆柿木探鳥会・バードウオッチング 9月25日(日)、午前9時松原団地駅東口集合。小雨決行。草加市柿木町周辺。参加費300円。双眼鏡持って(ない方)。雨具、昼食各自。問合せ鶴見英雄☎62-9702

◆絵手紙さくら会・絵手紙教室・遠藤コース 9月25日(日)、午後1時～3時分から。中央市民会館紀彦作。講師は NHK ボーター・平野敬子氏。○物語「小さな橋で」(藤沢周平作)・語り手南優・鍛田新悪民

入場料 3000円(チケットの申込み左記へ)

問合せ 東武コミュニティ文化センター講演係(上座)。電話☎03-3838-6111、251

◆市民体育祭第1部・グラウンドゴルフ大会 10月8日(日)(予備日28日(日))、午前10時30分受け付け。東越谷第二公園。市内在住の方。参加費500円(当日)。申込みは9月30日(金)までに左記へ。問合せ越谷市グラウンドゴルフ協会・鈴木勝☎77-6416

◆市民体育祭第2部・ゲーム大会 10月8日(日)、午前9時～午後3時。中央市民会館市民ギャラリー。入場料無料。問合せ遠藤房子☎77-1220

◆気功体験教室 9月25日(日)、10時15分～11時、午後1時30分～5時30分。こしがや能楽堂。参加費1000円。問合せ村上徹也☎66-8448

◆油絵・書・二人展 9月27日(火)～10月2日(日)、午前11時～午後7時。中央市民会館市民ギャラリー。入場料無料。問合せ山口いつ子☎65-7720

◆バッチワークレッスン 10月7日(金)、14日(金)、28日(金)、午前9時30分～11時30分。中央市民会館第2・3会議室。材料費2500円。問合せ三枝康子☎85-1078(月曜日は除く)

◆ベイシタークラブ・第5回コスモス展(絵画) 10月6日(木)～12日(水)、午前10時～午後5時(12日は3時まで)。中央市民会館市民ギャラリー。入場料無料。問合せ遠藤房子☎77-1220

◆千間台剣士会 毎週火曜・金曜日、初心者・小学校低学年・午後5時30分から、小学中学生以上…6時30分から。各一時間。千間台小学校体育館。入会金4000円、月会費2000円。問合せ三好恵美子☎78-9275

◆整手会 毎月第2・4水曜日、午前10時～12時。上尾ケ会公民館。月会費1000円。問合せ鈴木修子☎62-0972

◆越谷青年の家 増林3の4☎64-0097

◆プレイクタイムセミナー 10月27(木)、11月12(日)、17日(木)、24(木)、12月3日(日)、午後7時～9時。青年の家にかの男女各20人(申込み順)。参加費2500円(保険料等)。申込みは9月25日(水)、午前9時から直接青年の家へ

◆ベイシタークラブ・第5回コスモス展(絵画) 10月6日(木)～12日(水)、午前10時～午後5時(12日は3時まで)。中央市民会館市民ギャラリー。入場料無料。問合せ遠藤房子☎77-1220

◆油絵・書・二人展 9月27日(火)～10月2日(日)、午前11時～午後7時。中央市民会館市民ギャラリー。入場料無料。問合せ山口いつ子☎65-7720

◆バッチワークレッスン 10月7日(金)、14日(金)、28日(金)、午前9時30分～11時30分。中央市民会館第2・3会議室。材料費2500円。問合せ三枝康子☎85-1078(月曜日は除く)

◆ベイシタークラブ・第5回コスモス展(絵画) 10月6日(木)～12日(水)、午前10時～午後5時(12日は3時まで)。中央市民会館市民ギャラリー。入場料無料。問合せ遠藤房子☎77-1220

◆千間台剣士会 毎週火曜・金曜日、初心者・小学校低学年・午後5時30分から、小学中学生以上…6時30分から。各一時間。千間台小学校体育館。入会金4000円、月会費2000円。問合せ三好恵美子☎78-9275

◆整手会 毎月第2・4水曜日、午前10時～12時。上尾ケ会公民館。月会費1000円。問合せ鈴木修子☎62-0972

◆越谷FCサッカークラブ 毎週土曜日、小学一年～4年生…午後3時から、小学5・6年生…4時から。毎週日曜日、午前9時から。特別練習(小学4年～6年生)は毎週水曜日、午後6時から。越谷流通公園サッカー場。10月1日(土)、午後2時までに運動のできる服装で会場へ(保護者同伴)。簡単なテストあり。問合せ寺本新治☎65-7471

◆フリースステップダンスクラブ 毎週木曜日、午後7時～8時10分、初心者…8時10分～9時20分。中央市民会館ホール。入会金1000円、月会費3000円。問合せ鶴巻愛子☎82-0271

◆千間台剣士会 毎週火曜・金曜日、初心者・小学校低学年・午後5時30分から、小学中学生以上…6時30分から。各一時間。千間台小学校体育館。入会金4000円、月会費2000円。問合せ三好恵美子☎78-9275

◆整手会 毎月第2・4水曜日、午前10時～12時。上尾ケ会公民館。月会費1000円。問合せ鈴木修子☎62-0972

◆越谷FCサッカークラブ 毎週土曜日、小学一年～4年生…午後3時から、小学5・6年生…4時から。毎週日曜日、午前9時から。特別練習(小学4年～6年生)は毎週水曜日、午後6時から。越谷流通公園サッカー場。10月1日(土)、午後2時までに運動のできる服装で会場へ(保護者同伴)。簡単なテストあり。問合せ寺本新治☎65-7471

◆フリースステップダンスクラブ 毎週木曜日、午後7時～8時10分、初心者…8時10分～9時20分。中央市民会館ホール。入会金1000円、月会費3000円。問合せ鶴巻愛子☎82-0271

◆千間台剣士会 毎週火曜・金曜日、初心者・小学校低学年・午後5時30分から、小学中学生以上…6時30分から。各一時間。千間台小学校体育館。入会金4000円、月会費2000円。問合せ三好恵美子☎78-9275

◆整手会 毎月第2・4水曜日、午前10時～12時。上尾ケ会公民館。月会費1000円。問合せ鈴木修子☎62-0972

◆越谷FCサッカークラブ 毎週土曜日、小学一年～4年生…午後3時から、小学5・6年生…4時から。毎週日曜日、午前9時から。特別練習(小学4年～6年生)は毎週水曜日、午後6時から。越谷流通公園サッカー場。10月1日(土)、午後2時までに運動のできる服装で会場へ(保護者同伴)。簡単なテストあり。問合せ寺本新治☎65-7471

はい、こちら越谷市役所です。☎64-2111

まちのわだい

1万人収容の本格球場　越谷市民球場が竣工

ナイトゲームも可能

新装なった越谷市民球場の竣工式典が、8月27日、同球場で行われ、関係者約200人が出席しました。

式典の前には、球場正面で島村越谷市長ら7人によるテープカットが行われました。

市民球場は、平成4年度から改修工事が実施され、両翼98㍍、センター122㍍で照明設備6基を備える県内有数の市民球場に生まれ変わりました。内外野合わせ1万人を収容することができます。

プロ野球の試合の開催など県南東部の野球の中心施設としての利用が大いに期待されます。

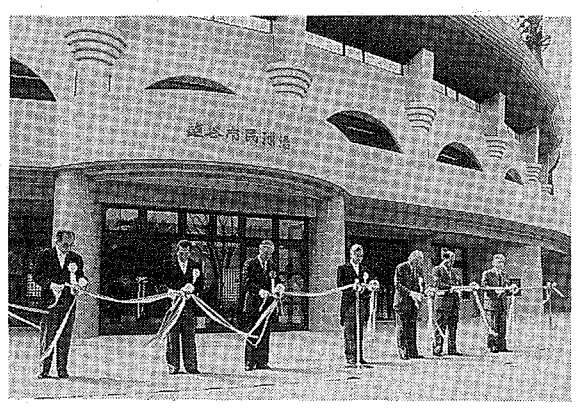

市民球場の竣工を祝いテープカット

富士中学校で　万が一に備え防災訓練

2000人が参加

南関東地震（マグニチュード7・9、震度6）を想定した越谷市総合防災訓練が、8月28日、富士中学校校庭で実施されました。

これは、9月1日の「防災の日」に先駆けて行われたもので、市内の自治会、自主防災組織、婦人防火クラブなど約2000人が参加しました。

訓練では、避難誘導訓練や応急処置訓練、初期消火訓練、電気・ガス・電話・水道の防災関係機関によるライフライン復旧訓練など、本番さながらに15種目の訓練が実施されました。

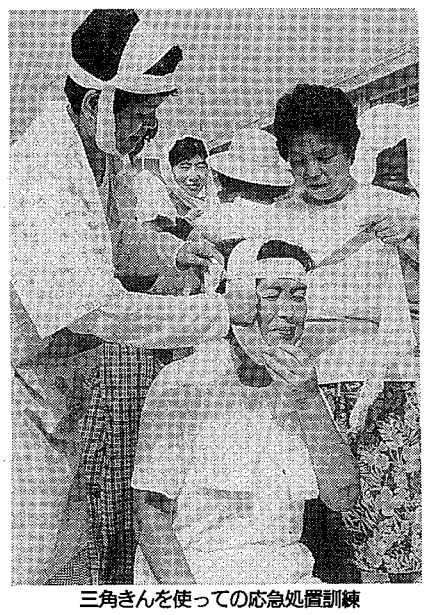
三角きんを使っての応急処置訓練

蒲生寿町の福田さん　長寿を祝い慶賀訪問

100歳以上は4人

8月31日、蒲生寿町にお住まいの福田道三郎さんが、8月27日に100歳の誕生日を迎えたのを祝い、市長など関係者が慶賀訪問をしました。

福田さんは現在、奥さんと長男夫婦、孫2人と暮らしています。足が少し不自由のほかは、いたって健康です。

市内で100歳を超えるお年寄りは、福田さんのほか、関根幸次郎さん（新川町、101歳）、桑原ひてさん（南荻島、100歳）、須賀はなさん（東越谷、100歳）の3人です。いつまでも、お元気でお過ごしください。

慶賀訪問に思わずバンザイ

わがまちこの人

8月15日～18日に東京都世田谷区で開かれた第73回毎日テニス選手権の12歳以下少女シングルスで優勝した波形　純理さん（大間野小6年）

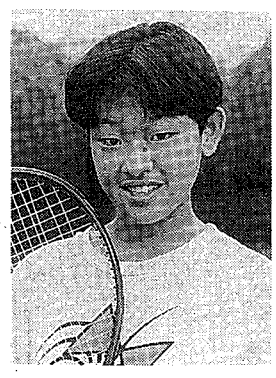

一昨年の10歳以下シングルスに続いての優勝。

「この大会の前の全日本選手権で負けていたので、勝つことができてもうれしかったです。大好きなテニスを続け、プロになるのが夢です。お母さんには、もっと闘争心を出しなさいと言われます。来年は1つ上のクラスですが、優勝を目指します」

ウィンブルドンのセンターコートでのプレーを夢見て練習が続く。

テニスをしていた両親の影響で、3歳からラケットを握る。

「幼稚園のときからテニスクラブに通いはじめました。今では、週3回、コーチについて約2時間練習しています。そのほかの日は、お母さんが練習を見てくれます。テニスが生活の一部になっています」

このコーナーでは、自治会活動のニュースや皆さんの身近に起きた楽しい話を募集しています。写真に簡単な文章をつけて、〒343越谷市越ヶ谷4の2の1越谷市役所「広報こしがや」係まで

こんにちは　すこやかさん

◀諒（りょう）くん（5．12．25生）。千間台東町の庄谷隆雄・弥生さんの長男。「生まれたときから僕はほかの子より髪がフサフサ。会う人会う人、毛が多いわねと言います」

▶留依（るい）ちゃん（5．9．14生）。上間久里の浅見肇・志保子さんの長女。「パパにそっくりの泣き虫さん。笑顔の写真を探すのがたいへんでした」

▲このコーナーへの掲載は、住所・両親の氏名・電話番号・続き柄を明記し、お子さんの写真にコメントを添えて、〒343 越谷市越ヶ谷4-2-1越谷市役所広報こしがや「こんにちは すこやかさん」係へ

ホームドクター

220

検診での検査値をどう読むか

（GOT、GPT、γ－GTP、ALP）

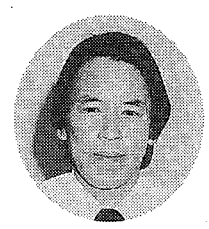

越谷市医師会
新越谷病院
梶原功介

1　GOT、GPT（正常値はGOT5～40IU／L、GPT3～35IU／L）

GOTは心筋、肝臓、骨格筋、腎（じん）臓などに存在し、GPTは主に肝臓に存在します。GOT、GPTの異常は主に肝臓、心臓、筋肉の病気を示唆します。GOT、GPT両方の上昇はすべての肝疾患で可能性があり、肝細胞の障害の程度と関係がありますが、病気の重症度とは必ずしも関係はありません。急性の肝障害では500以上になることがありますが、GOTよりGPTが高い値です。慢性の肝疾患（脂肪肝や肝硬変）ではGPTよりGOTの値が高いことが多いようです。GOTのみの上昇は心筋梗塞（こうそく）の発作直後や筋ジストロフィーなどの筋肉疾患で上昇します。その他、薬剤による肝障害がありますが、GOT、GPTの上昇は比較的軽度のことが多いようです。

2　γ－GTP（正常値は50IU／L以下）

γ－GTPの上昇が考えられる病気は肝胆道疾患のみです。異常に高い値を示すものは胆汁うっ滞や肝がんで、慢性肝炎や肝硬変では活動性病変の進展にしたがって増減を繰り返します。急性肝炎ではおおむね100以下です。飲酒はγ－GTPの値に対して明らかな影響があり、日本酒に換算して毎日2合以上の常習飲酒者は他の肝機能がすべて正常であっても、非飲酒者に比べて明らかな高値を示します。しかし、2～3週間の禁酒で速やかに改善することが特徴です。

3　ALP（正常値は300IU／L以下）

ALPは臓器における生成亢進（こうしん）を反映しているため、それぞれの臓器由来のALPが出現してくることが特徴で、ALPの上昇だけでは異常の判定は困難ですが、ALPアイソザイムや他の検査を参考にしなければなりません。

①肝胆道系のALPの上昇は、慢性・急性肝炎、肝硬変、肝がん、胆道がん、肝内結石など

②骨性のALPの上昇は甲状腺機能亢進症、副甲状腺機能亢進症やクル病、骨肉腫（しゅ）およびがんの骨転移など、高齢者では骨粗しょう症

③小腸性ALPの上昇は肝硬変、糖尿病、腎不全のほか、血液型B型やO型の方では食後に上昇します

④その他、胎盤性ALPがあります

健康と暮らし

HEALTH&LIFE

問合せは各施設へ

代表番号のないものは市役所 ☎64-2111

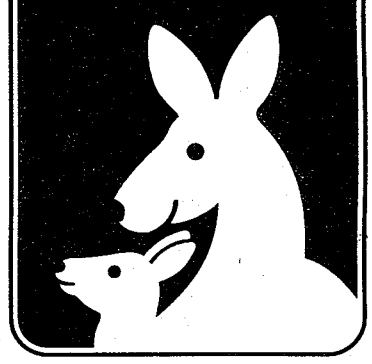

保健センター

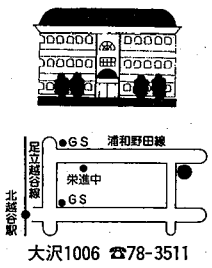

大沢1006 ☎78-3511

受けて安心 乳がん集団検診

9月から乳がん検診を実施しています。乳がんは自分で発見できる唯一のがんです。この機会に自己検診法を身につけましょう。

日程／左表のとおり　**受け付け**／午後0時30分～1時15分　**会場**／保健センター　**対象**／市内在住の30歳以上（昭和40年3月31日以前の生まれ）の方　**定員**／1日120人（申込み順）　**検診方法**／視診・触診（全員）、X線検査（医師が必要と判断した場合）　**費用**／300円（X線検査実施は800円追加）　**持ち物**／バスタオル　**申込み**／電話で保健センターへ。

次の方は無料です。①70歳以上の方（大正14年3月31日以前に生まれた方）　②65歳以上70歳未満の方で障害認定を受け、医療受給者証を交付されている方　③生活保護世帯・市民税非課税世帯の方。③の方は無料券が必要。無料券は保健課、市民課、北部・南部出張所で手続きできます。

乳がん集団検診日程

9月	21日(水)、22日(木)、27日(火)、28日(水)
10月	4日(火)、5日(水)、12日(水)、14日(金) 19日(水)、20日(木)、25日(火)、26日(水) 27日(木)、31日(月)
11月	1日(火)、2日(水)

経口生ポリオワクチンの投与

日程／下表のとおり　**該当児**／平成5年4月1日～6年3月31日に生まれた子　**受け付け**／午後1時30分～2時30分　**会場**／保健センター　**持ち物**／母子健康手帳、予診票。

【注意事項】

・子どもの健康状態がよいときに保護者がお連れください

・下痢をしている子は受けられません

・他の予防接種を受けた場合や病気をしたあとは、一定の間隔が必要です

経口生ポリオワクチン投与日程

月日(曜)	月日(曜)
10／3(月)	10／12(水)
4(火)	13(木)
5(水)	14(金)
7(金)	17(月)
11(火)	

保健センターへはバスが便利です

北越谷駅東口発エローラ行き、JA松伏行きに乗車。保健センター入口下車、逆川緑道に沿って徒歩6分。

北越谷駅発

11時	10、27、50
12時	13、50
13時	23、35、55
14時	21、47

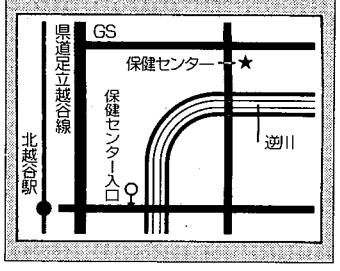

ふれあいボイス

蒲生東町の峯松幹夫さんは、けやき荘とくすのき荘で開かれている「シルバーカレッジ」に参加しています。

「昨年の1月に退職し、その後、公民館などの講座に出かけています。シルバーカレッジには初参加です。授業のほか、**学んだことを役立てる**人生の先輩たちにいろいろなことを教えてもらっています。新しい友人が増え、コミュニティの輪も広がりとても楽しいですね。町会の役員をしているので、学んだことを地域で生かしていきたいです」

4カ月児の健康診査

対象／平成6年5月21日～6月20日の生まれ　**受け付け**／午後1時15分～2時15分　**会場**／保健センター　**持ち物**／母子健康手帳、オムツ、バスタオル、通知はがき　**内容**／医師の診察、身体測定、育児・離乳食相談。

当日、小児がんの一種である神経芽腫の尿検査用紙をお配りします。

＜**10月分日程**＞

7日(金)5月21日～31日生まれ
21日(金)6月1日～10日生まれ
28日(金)6月11日～20日生まれ

1歳6カ月児健康診査

対象／平成5年3月の生まれ　**日程**／10月11日(火)、18日(火)　**受け付け**／午後1時15分～2時15分　**会場**／保健センター　**持ち物**／母子健康手帳、通知はがき

・ワクチン服用後30分は飲食をさせないでください

・該当時期に受けられなくても生後48ヵ月までに2回受けてください

・送付した説明書をよく読み責任をもって予診票（通知はがきではありません）に記入してください

＊体温は当日会場で計ります

越谷保健所からのお知らせ ☎64－1266

3歳児の健康診査

左表のとおり実施します。受け付けは午後1時15分から。通知はがき、母子健康手帳をお持ちください。受診できない場合はご連絡ください。

3歳児の健康診査

該当児	月日(曜)
3年9月生まれ	10／4(火) 25(火)
3年10月生まれ	11／1(火) 22(火)
3年11月生まれ	12／6(火) 12(月)

会場は越谷保健所

各種検査（有料）

▽便の検査（腸内細菌、寄生虫）　毎週月曜日（12月26日を除く）

▽水質検査　毎月第1・3月曜日（10月は3日、24日）

受付時間はいずれも午前9時～11時。事前に越谷保健所まで専用の容器を取りにきてください。

健康相談

左表のとおり実施します。

健康相談

相談内容	日時	対象・内容
健康（有料）	10月27日(木) 11月24日(木) 12月22日(木) 午後1時～2時	診察、検査（レントゲン、尿、血液、血圧等） ＊心電図、血液型検査は要予約 ＊事業所の健康診断は実施しません
療育	10月12日(水) 11月9日(水) 12月14日(水) 午後1時～2時	股関節脱きゅう、斜けいなど、療育上の心配のある3ヵ月児以上 ＊母子健康手帳、バスタオル各自
精神保健	10月21日(金)・28日(金) 11月18日(金)・25日(金) 12月16日(金) 第3(金)…午後1時～2時 第4(金)…午前9時～10時	心の悩みのある方・家族 ＊要予約
エイズ	10月17日(月)・24日(月) 11月21日(月)・28日(月) 12月19日(月)・26日(月) 午前9時～10時	抗体検査 ＊検査成績書の発行は1週間後

会場は越谷保健所

シンポジウム「地域で支えあう痴呆性老人の介護」

日時／10月1日(土)、午後1時30分～4時　**会場**／中央市民会館劇場　**主催**／埼玉県、埼玉県看護協会。

入場無料。介護相談コーナーもあります。

犬は正しく飼いましょう

▽**登録と予防注射は飼い主の義務**

年1回の狂犬病の予防注射と登録は、狂犬病予防法により義務づけられています。

▽**放し飼いはいけません**

放し飼いは、愛犬が交通事故にあうばかりか畑を荒らしたり、人にかみついたりしてたいへん危険です。

▽**ふんの始末を忘れずに**

公園や道路は、犬のトイレではありません。散歩をするときは、ビニール袋などを持って、ふんを持ち帰るようにしましょう。

▽**最後まで飼う**

県内では毎年、たくさんの犬が処分されています。不幸な犬をなくすためにも、一度飼ったら一生飼いましょう。また、必要に応じて不妊、去勢手術をしましょう。

今月の休日当番医

9月15日
▷**田中医院☎75-0349**
袋山974-2／婦・内・小
▷**新越谷クリニック☎62-0066**
弥生町14-22／内

9月18日
▷**大沢診療所☎64-9831**
大沢4-12-11／内・小・胃・皮
▷**とみざわ小児科医院☎64-5757**
赤山町4-9-1／小

9月23日
▷**越谷誠和病院☎66-2711**
谷中町4-25-5／外・内
▷**関クリニック☎74-0213**
千間台東町6-5／皮・小・内

9月25日
▷**小島医院☎62-8400**
東越谷2-6-1／内・小・胃
▷**赤山町医院☎66-9706**
赤山町2-238-4／内・小・皮

10月2日
▷**境医院☎74-0552**
下間久里886-66／外・内・小・皮
▷**軍司整形外科☎86-2408**
南越谷4-23-8／整

障害者の有料道路通行料金割引の対象範囲が広がります

これまで有料道路通行料金の割引は、肢体不自由の方が自ら運転し、有料道路を通行する場合にのみ半額の割引がありました。10月1日から範囲が次のようになります。

▽身体障害者が自ら運転する場合

▽重度（第1種）の身体障害者、または重度（A・A）の精神薄弱者を乗せて介護者が運転する場合

＊営業用の自動車は除きます

割引を受ける方は、身体障害者手帳または療育手帳、運転免許証、自動車検査証をお持ちのうえ、障害福祉課で申請ください。

なお、代理の方による場合は、委任状が必要です。

問合せ　障害福祉課管理係

消費生活センター

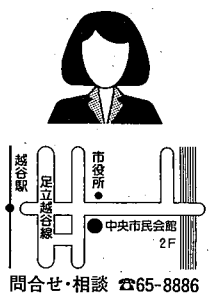

問合せ・相談 ☎65-8886

生活講座「現代の葬儀事情」

日時／9月28日(水)、午後1時30分～3時30分　**会場**／中央市民会館第1研修室　**テーマ**／「現代の葬儀事情～そのときのために知っておきたいこと～」　**講師**／横山潔氏　**定員**／50人（申込み順）。参加無料。申込みは消費生活センターへ。電話可。

ありがとうございます

【社会福祉課扱い8月分】

社会福祉のために　▽第15回ゆかり会福祉チャリティーゴルフ実行委員会から13万2000円　▽東町の植竹安維さんから1万円

不法投棄はやめましょう！

最近、市内のところどころで、明らかに家庭から出されたと思われるごみが捨てられています。

市では、収集日や出し方、場所が決められていますので、必ず守りましょう。

知っとく　なっとく　暮らしのQ&A

あふれる自然の中でリフレッシュ。どなたでも気軽にご利用ください。

Q この秋は、友人と紅葉狩りに行こうと計画しています。市の保養施設が小鹿野町にあると聞きましたが、どんなところですか。また、どこに申し込めばいいのですか。

A 秩父多摩国立公園の山懐に抱かれた小鹿野町と吉田町。この両町にまたがって広がる「みどりの村」の一角に、越谷市民保養施設「おがの山荘」があります。周辺の山々は四季折々の変化に富み、釣りや川遊びができる清流にも恵まれています。おがの山荘は、レクリエーションやスポーツなどの拠点として市民の皆さんに利用いただくための施設。あふれる自然の中で存分にリフレッシュできる場所です。

市の保養施設が小鹿野にあるのは

今年の夏は、水の大切さを実感しました。下流に住むわたしたちにとって、なくてはならないのが水資源。今、小鹿野町と隣の吉田町では、都市の水ガメである県営合角（かっかく）ダムの建設が進められています。ダムが建設されることで水資源が開発され、下流の地域は恩恵を受けます。越谷市の水道水も県営水道から供給を受けています。

けれど、このダムの建設のために、小鹿野町と吉田町では75戸の人々が住み慣れた場所を離れなければなりませんでした。県の「みどりの村」や越谷市民保養施設「おがの山荘」は、両町の過疎対策や活性化に少しでも協力できればと建設されたものです。

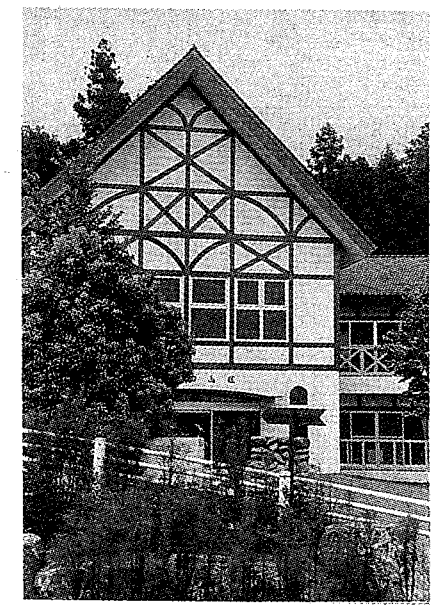
レクリエーションの拠点として人気のおがの山荘。思う存分リフレッシュできます

予約受け付けは利用日の1年前から

おがの山荘周辺は、見どころがいっぱい。これからは、なんといっても紅葉です。ハイキングやサイクリングが、より一層楽しくなる季節ですね。このほか、テニスコート、フィールドアスレチックス、キャンプ場、農業資料館などがあり、大人から子どもまで、一日中楽しむことができます。

昭和62年7月にオープンしたおがの山荘には12室の客室があり、96人まで宿泊ができます。料金は1泊2食つきで、市内在住・在勤・在学の方は大人5300円、小人4000円、それ以外の方は大人6500円、小人4700円です。一年中利用できますが、毎週水曜日は休館です。ただし、夏休みやゴールデンウイーク、年末年始、秩父夜祭り等の期間は無休です。予約は利用日の1年前から受け付けます。気になる予約状況ですが、平日はまだまだ余裕があります（残念ながら、休日と秩父夜祭りの日の予約はいっぱいです）。申込みは市役所保険年金課または直接おがの山荘へどうぞ。

おがの山荘までの交通手段

▼自動車で

関越自動車道　花園インターから国道140号と地方道でおがの山荘へ

一般道　国道16号・299号を利用して、おがの山荘へ

▼電車で

東武線　羽生駅で秩父鉄道に乗り換えて秩父駅まで。バスを利用して小鹿野車庫下車

JR武蔵野線　新秋津駅で西武線に乗り換えて西武秩父駅まで。バスを利用して小鹿野車庫下車

＊下車駅でおがの山荘にお電話ください。小鹿野車庫まで迎えにいきます

問合せ
保険年金課 ☎64＝2111
越谷市民保養施設「おがの山荘」 ☎0494＝75＝1415

10月1日は「法の日」
法の日記念 無料法律相談会

日時　10月1日(土)、午前9時30分～午後3時30分
会場　春日部市民文化会館中会議室
問合せ　埼玉弁護士会越谷支部☎62＝1118

市長電話 64-2123

ご意見・ご質問などお気軽にお寄せください。

●9月28日(水)
●10月12日(水)
午前8時～8時30分
(毎月第2・4水曜日)

＊通話は1人5分以内(必ず氏名・住所・電話番号をお知らせください)
＊話し中の場合はご容赦ください

問合せ　広報広聴課広聴係

テレビ埼玉 広報番組 いきいき越谷
○放送日／9月18日(日)
午前9時30分～50分
○再放送／9月19日(月)
午前11時00分～20分

彩の国 テレビ埼玉 92めぐり
9月16日(金)、午後9時15分～30分放送「彩の国92めぐり」で越谷市が紹介される予定です。
問合せ　広報広聴課広報係

各種相談

＊相談はすべて無料です

市民　月曜～金曜日(祝日、休日を除く)。午前9時～午後4時30分。中央市民会館4階相談室。市政に関することや日常生活における諸問題について（法律上の問題を含む）。問合せ／市民生活課相談係

法律　毎週水曜日。午後1時～4時。中央市民会館4階相談室。毎週火曜日(休日の場合は月曜日)、午後1時から市民生活課で予約受付（電話のみ）。定員8人。法律上の諸問題について弁護士が応じます（交通事故を除く）。問合せ／市民生活課相談係

交通事故　月曜～金曜日（祝日、休日を除く）。午前9時～午後4時30分。中央市民会館4階相談室。交通事故による補償問題、手続きなどについて。問合せ／市民生活課相談係

交通事故（弁護士）　毎月第3火曜日。午後1時～4時。中央市民会館4階相談室。当日、午前9時から市民生活課で予約受付（電話のみ）。定員8人。問合せ／市民生活課相談係

行政　毎月第2金曜日。午前10時～午後3時。中央市民会館4階相談室。国、県など行政上の諸問題について。問合せ／市民生活課相談係

行政（行政書士会）　毎月第1金曜日。午前10時～午後3時。中央市民会館4階相談室。電話不可。内容証明、契約、示談、相続、遺言、告訴、告発、法律文書、会社設立、営業許可、農地転用、開発許可、金銭貸借問題、家事問題等について行政書士が応じます。問合せ／市民生活課相談係

登記　毎月第1水曜日。午前9時～正午。中央市民会館4階相談室。登記、供託、分筆表示など法務局、裁判所に提出する書類について司法書士と土地家屋調査士が応じます。問合せ／市民生活課相談係

不動産　毎月20日。午前10時～午後3時。埼玉県宅建協会越谷支部(市役所駐車場横)。不動産に関することについて弁護士と相談員が応じます。問合せ／埼玉県宅建協会越谷支部☎64－7611

人権　毎月第3木曜日。9月は22日(木)。午前10時～午後3時。中央市民会館5階第7会議室。人間関係や人権問題について。問合せ／市民生活課相談係

税務　毎月第1月曜日。午前10時～午後3時。中央市民会館4階相談室。税金関係全般について関東信越税理士会越谷支部の税理士が応じます。問合せ／市民生活課相談係

税務　毎月第2火曜日。午前10時～午後3時。中央市民会館4階相談室。贈与、譲渡、相続等の国税について。問合せ／市民生活課相談係

税務（関東信越税理士会越谷支部）　毎週月曜・木曜日。午後1時～4時。越谷税理士会税務指導所（赤山町3－3－4草島商店3階、越谷税務署前）。税金関係全般について関東信越税理士会越谷支部の税理士が応じます。問合せ／関東信越税理士会越谷支部☎62－6131

消費生活　月曜～金曜日（祝日、休日を除く）。午前9時30分～午後4時。中央市民会館2階消費生活センター。商品やサービスの疑問や不審、訪問販売のトラブルなどについて。問合せ／市民生活課消費生活センター☎65－8886

内職　毎週火曜・木曜日。午前10時～午後3時。中央市民会館4階相談室。内職の相談、あっせん、求人の相談について。問合せ／商業観光課労政係

労働・労務（社会保険労務士）　9月28日(水)、10月12日(水)。午後1時～4時。中央市民会館4階相談室。賃金、労災、雇用、厚生年金などについて。問合せ／商業観光課労政係

高年齢者職業　月曜～金曜日（祝日、休日を除く）。午前9時～午後4時。中央市民会館4階相談室。高年齢者の就職あっせん、求人の相談について。問合せ／商業観光課労政係

経営（中小企業診断士）　10月5日(水)、19日(水)。午前10時～午後4時。中央市民会館4階相談室。事業経営上の問題や経営相談について。電話可。問合せ／商業観光課商業係

下請取引（製造・修理）の移動あっせん　10月5日(水)、午前10時～正午。越谷市商工会会議室（中町7—14）。公社では常時相談を受け付けています（電話可）。問合せ／埼玉県中小企業振興公社下請振興課☎048－647－4101

教育　月曜～土曜日(祝日、休日を除く)。午前9時30分～午後4時。越谷市教育相談所(越谷3－10－7東小林記念会館内)。対象は原則として5歳から高校生まで。問合せ／越谷市教育相談所☎66－6833

家庭児童　月曜～金曜日（祝日、休日を除く）。午前9時～午後4時。中央市民会館4階相談室。電話可。しつけや習慣、登校拒否、いじめ、非行、家族関係など18歳までの相談を行います。問合せ／児童福祉課児童福祉係

こどもクイズとうせんしゃ

8月1日号（265回）

応募25通　正解24通

●こたえ　Ⓑ

うまくできたかな。失敗しちゃった人は、もういちど実験してみてね。

●当せん者　（敬省略）

よこ山ななよ蒲生南小2年
石塚　拓也　大相模小4年
山崎　昌子　増　林小4年
三浦　温子　弥　栄小5年
柳沼　龍　鷺　後小5年
大村　浩美　大間野小6年
松岡　紘子　弥　栄小6年
真延　玲　弥　栄小6年
佐久間めぐみ大　袋中1年
水嶋　優子　栄　進中3年

楽屋裏 INSIDE STORY

「この編集はおかしい。レイアウトを変えろ」。校正用のゲラになってから、突然こんなことがあるのも編集室ならではです。そうなるとたいへんなのが紙面担当者。文字校正の前に、レイアウトのやり直しがあるからです。実は今号でも担当の（た）さんはパニックでした。編集を早めに切り上げ、遅い夏休みを奥さんとゆっくり過ごしてきた直後のことですから、ショックはいかばかり。「人生ざなえる縄のごとしっていうのかなぁ」と、一人ごちながら、割り付け紙と格闘していました。（ひ）

ふるさと越谷の夏を彩った市民まつり

平成６年９月15日
広報 こしがや 臨時特集号
発行／越谷市 〒343 埼玉県越谷市越ヶ谷四丁目２番１号 ☎0489(64)2111 ＦＡＸ 0489(65)6433 編集／企画部広報広聴課

市民の手づくりで20年

今年で20年目を迎えた越谷市民まつり。
記念行事のスタンプラリーをはじめ、
熱気球体験など初めての催しも登場しました。
もちろん毎年楽しみな催しも健在。
その一つ、ミスこしがやコンテストでは、
15人の予選通過者の中から３人のミスが決定。
新しいミスのインタビューを交え、
市民まつりを写真で振り返ります。

わたしたち３人〝ミスこしがや〟としてがんばります

寺内　久恵さん
（大杉）

ミスこしがやに選ばれたときは、何も考えることができませんでした。観客席の親たちの喜んだ顔が見えたとき、初めて感動が込み上げてきました。

就職活動も落ち着いて、これで高校から続けている居合道に専念できます。趣味はスポーツ全般と料理で、将来の夢は居合道全国大会優勝、範士10段取得です。

今、わたしにとって安らぎの場所である越谷のために働くという夢がかないました。これからたくさんの市の行事に参加し、多くの方と接すると思います。もっと越谷のことを知って、居合道で培った精神力、集中力を生かしたいです。これから1年間、よろしくお願いします。

◇　◇

身長　160㌢
血液型　A型
チャームポイント　耳
好きな食べ物　甘いもの
身上　初心を忘れずに、勝利するより苦闘する

堀切由美子さん
（瓦曽根）

ミスに選ばれれば他人にはできない貴重な体験ができると思い応募しました。

自分の名が呼ばれたときは、わたしでいいのかなと思いつつ、すごくうれしかったです。

今は短大の1年生で、秋から始まる試験の準備に頭を痛めています。

料理が大好きで、将来は小さな料理教室を開くのが夢です。わたしの作るカニクリームコロッケはプロにもひけはとりませんよ。

おいしいものを探してよく食べ歩きするんですが、越谷にはおいしい店が多いんですよ。越谷は緑も多くて住みやすいし、ミスとしてまちづくりのお手伝いができるのが楽しみです。

◇　◇

身長　157㌢
血液型　A型
チャームポイント　広いおでこ
好きな食べ物　アイスクリーム、お菓子
身上　キープスマイリング、キープシャイニング

井関　廣子さん
（大沢）

応募は、近所の方に勧められて。〝今〟しかできない経験だと思い応募しました。ミスに選ばれた瞬間は、頭の中がまっ白になりました。エントリーナンバーが1番で、最初に登場するのでたいへん緊張しました。思っていたことの半分も話せませんでした。

現在は、父の会社で事務を手伝っています。夢は、インテリアコーディネーターになることです。そのために、ロサンゼルスの短大で2年間インテリアデザインを学びました。資格試験に向けて勉強中です。

多くのことを吸収して、越谷市のよいところをお伝えしたいと思っています。

◇　◇

身長　164㌢
血液型　O型
チャームポイント　太陽のような笑顔
好きな食べ物　フランスパン、アイスクリーム
身上　常にユーモアを持って、明るさを忘れずに

コンテストパレード最優秀賞
大沢四丁目婦人防火クラブ

大沢四丁目婦人防火クラブ（岡村照子会長） 平成3年に大沢四丁目自治会内に発足した女性けの防火クラブです。会員は、現在71名。パレードのテーマはリサイクルで、ペットボトルで作ったロケット型のおみこしがみごとでした。当日は男性の手も借りての奮闘。

第20回 越谷市民まつり
ご協力ありがとうございました

「第20回越谷市民まつり」には、多くの事業所や団体、個人の方々から多大なるご協力をいただきました。ご協賛いただきました方々は、次のとおり（順不同、敬称略）です。

越谷ロータリークラブ 越ントロール㈱ 横川工務店
谷南高夫 岡田正次 岡田高夫 加藤清
北ロータリークラブ 越谷 掘 河野歯科医院 花ケイ
ロータリークラブ 越谷東 雅 会田歯科 蟹和忠夫 外
ロータリークラブ 越谷四ロ 務所 梅花苑 会田測量事
ータリークラブ 越谷ライオン 崎会計事務所 蒲生観光バス
ズクラブ 越谷中央ライオン ㈱ 茅根秀紀 関医院 関根
ズクラブ 越谷青年会議所 隆滋 関東塩業㈱ 丸孝木材
ズクラブ 越谷市金蔵団 丸十鉱産㈱ 丸新建設㈱
越谷市金蔵団 越谷地区安全 丸ヒハーネス工業㈱ 丸善
運転管理者協会 越谷交通安 設備工業所 岸田税務会計事
全協会 ㈳埼玉宅地建物取引 務所 岩渕武雄 喜瀬勇 菊
業協会 越谷建設推進協同組 地木工所 吉田商事 吉川自
合 日本国際協力センター 動車運送㈱ 吉川税理会計事
住宅産業経営懇話会 越谷市 務所 吉村胃腸科クリニック
工業団地協同組合 越谷市商 宮林製作所越谷工場 共栄
連合組合 越谷市建設業協会 貨物自動車㈱ 共生建設㈱
越谷市私立幼稚園協会 立 同印刷㈱越谷工場 共同工
正校成会越谷教会 越谷市商 業㈱ 協同建設㈱ 協同木工
工会 越谷市歯科医師会 越 ㈱ 橋本税務会計事務所 近
谷流通団地運営協議会 平成 好市 金子泰義 金寿司 金久保
会 埼玉土地家屋調査士会越谷支部 谷工業 銀河商事 軍司整形
谷市交通指導員連絡協議会 外科 結城淳 原犬猫病院
日本電信電話㈱越谷支店 越 五十嵐毅明 鯉平 交通印刷
谷・松伏管工事業協同組合 ㈱ 公和建設㈱ 厚沢デザイ
越谷市たばこ販売促進会 越 ン創業 幸手屋酒店 江原商
谷市文化連盟 埼玉県道路使 事 甲陵商脂工業㈱ 網井
用適正化協会越谷支部 越谷 工務店 香取神社 高橋工業
地区交通安全推進事業所協会 所 高橋歯科医院 高橋真佐
越谷地区二輪車安全普及協 一 高橋総業㈱ 高野電機 国田
業経営懇話会 JA越谷市 隆芳 国本富夫 黒田工業㈱
越谷小売酒販組合 越谷市交 今井園 今井勝己 根本建
通安全母の会 越谷市自治会連合会 設㈱ 佐々木隆明 佐川急便
商組合 越谷市自治会連合会 ㈱東京本社営業部越谷店 佐
谷市観光協会 越谷市都市提 藤機型工業㈱ 佐藤悟 佐藤
携委員会 越谷林業の会 越谷 利二 佐藤良三 斎藤歯科医院
郵便局 越谷市連合婦人会 院 斎藤板金工業㈱ 在日民
越谷市社会福祉協議会 越谷 団 埼玉県越谷支部 坂巻法律
市民生・児童委員協議会 越谷 事務所 坂巻木工㈱ 坂東運
（協）越谷郵センター（協） 輸㈱越谷営業所 埼葛工業㈱
東京自転車越谷流通センター 業所 埼玉トヨタ自動車㈱越谷営
（資）桃木商店 ㈱ 城 業所 埼玉リコー㈱越谷営業
越谷支店 SMC㈱ いずれ 所・埼玉建設㈱ 埼玉県トラ
に歯科医院 きりん堂薬品 ック協会越谷支部 埼玉県建
くはた歯科医院 たかはし商 設業協会越谷支部 埼玉県倉
店 ときわ寿司 とん虎 に 用金庫越谷支店 埼玉県板硝子
んじんカメラ店 のぞきと商 商工協同組合南部支部 埼玉
店 ひさご ぶどうその幼稚 相互住宅㈱ 埼玉東武朝日会
園 ぽんちゃ まどか幼稚園 越谷支部 埼玉県自動車㈱
まるか屋 アイ・エム・ア 埼群いすゞモーター㈱越谷
イ㈱ アオイ商事 アジア商 営業所 桜姫与志比庫 三ツ
事㈱ アジアアルミ㈱ アズ 木久夫 三井生命保険（相）
特品㈱ アルファテベロ 三浦織物㈱ 埼玉県トラ
ップ㈱ アンデス食品㈱ エ 花自動車㈱ 埼玉自動車㈱
ルザ オオクボコーポレー 三協製缶工業㈱ 三星化学工
ション㈱ オサナイ工業㈱ クリ 業㈱ 三東工業㈱ 三保田木
ーニング共栄舎 クリステル 材㈱ 三雄通信機販売㈱ 三
工業㈱ サイレキ建設工業㈱ 洋館㈱越谷支店 山一水産
サンエックス㈱ サンシテ 山久工務店㈱ 山口整形外
イ協力会 サンライズ工業㈱ 科 山崎建設㈱ 山商リフォ
シーフードセンター魚一 ームサービス㈱ 山田醸治
ショールーム1・2・3 ジ 山里陽一 司法書士松永健事
ョイプラン事務所 ジャパン 務所 若松屋印刷㈱ 守屋ト
フード㈱ スナックあるじゃ ミー 酒井製作所 秋元住研
ん スナックみさわ スナパ 住友海上火災保険㈱草加支
家具卸センター スムスム 社 住友生命保険（相）越谷
セイコーマート ダイテ 支社 渋谷食品㈱ 渋谷板金
ック㈱ ダイエー南越谷店専 工業㈱ 小亀 小宮山弘 小
門店街 ダイワ商販㈱ チヨ 山税務会計事務所 小川金属
ダコンテナー㈱ トバセ電気 塗装㈱ 小泉歯科医院 小島
工事㈱ トヨタカローラ埼玉 医院 小島電気工業㈱ 小野
㈱越谷営業所 ドメスティッ 塚建材㈱ 小野田正三 小林
ク㈱ ナカノヤ工業㈱ ナガ 悦也 小林健育 小林建設
ト観光㈱ ナガイ工業㈱ ナガ 小林孝志 小林正治 小林操
谷工場 ニューフェニックス 栄交通㈱ 松崎紙工㈱ 松本
バーバー三床 ピアレスト 啓史 上床和秀 浄音寺 植
ラン曹屋店 ビジネスホテル 田製工業㈱ 信和工業㈱
岡本 フィットネス フジタ 竹自動車商会 信和工業㈱
流通㈱ フタバペイント㈱ 科 山崎建設㈱ 山商リフォ
ホダカ㈱ ホテルサン・オー ーム山田醸治
ク ミノムシ化学㈱ ムサンノ 山里陽一 司法書士松永健事
工業㈱ モンヤ分店 ユニバ 務所 若松屋印刷㈱ 守屋ト
ルス㈱ ヨシダ倉庫㈱ ワタ ミー 酒井製作所 秋元住研
キューセイモア㈱ 愛幸ホー 住友海上火災保険㈱草加支
ム㈱ 安井歯科 安田生命保 社 住友生命保険（相）越谷
険（相）埼玉東支社 為我井 支社 渋谷食品㈱ 渋谷板金
税務会計事務所 井関会計事 工業㈱ 小亀 小宮山弘 小
務所 井会経営研究所 井上 山税務会計事務所 小川金属
歯科医院 宇田川商店 宇田 清水塗装㈱ 小泉歯科医院 小島
川柳一 越ヶ谷製氷冷蔵㈱ 医院 小島電気工業㈱ 小野
越ヶ谷包装㈱ 越一越谷中央 塚建材㈱ 小野田正三 小林
青果㈱ 越谷・松伏LPガス 悦也 小林健育 小林建設
協議会 越谷こぼと幼稚園 小林孝志 小林正治 小林操
越谷わかば幼稚園 越谷コミ 秋野 石倉保険 石塚歯科医院
ュニティプラザ㈱ 越谷金属 赤とんぼ 赤坂工務店 赤松
㈱ 越谷材木商組合 越谷市 石井秀夫 石川秀美堂 石井
だるま組合 越谷自動車運送 酒店 石井商店 石田
㈱ 越谷雛人形組合 横川コ 住金欠損物㈱ 千代田商運㈱ 千代田
ントロール㈱ 横川工務店 川上建設㈱ 川津歯科医院
谷南高夫 岡田高夫 加藤清 浅川自動車 浅井石材店 浅野顕
岡井正次 岡田高夫 ㈱ 浅見猶店 浅子洋 浅野顕
北ロータリークラブ 越谷東 雅 会田歯科 蟹和忠夫 外 浅野自動車 浅見石材店
ロータリークラブ 越谷四ロ 務所 梅花苑 会田測量事 産業㈱ 草島商店 雷田ゴム
ータリークラブ 越谷ライオン ㈱ 茅根秀紀 関医院 関根 工業㈱ 村松建材工業㈱ 多
ズクラブ 越谷中央ライオン 隆滋 関東塩業㈱ 丸孝木材 田小児科クリニック 太助寿
ズクラブ 越谷青年会議所 丸十鉱産㈱ 丸新建設㈱ し 太洋電設工業㈱ 太陽建
越谷市金蔵団 越谷地区安全 丸ヒハーネス工業㈱ 丸善 設工業㈱ 大熊塗装店 大勝
運転管理者協会 越谷交通安 設備工業所 岸田税務会計事 電材 大昇都市開発㈱ 大森
全協会 ㈳埼玉宅地建物取引 務所 岩渕武雄 喜瀬勇 菊 機械工業㈱ 大沢会計事務所
業協会 越谷建設推進協同組 地木工所 吉田商事 吉川自 大沢整形外科 大沢幼稚園
合 日本国際協力センター 動車運送㈱ 吉川税理会計事 大塚清八器㈱ 大電工業㈱
住宅産業経営懇話会 越谷市 務所 吉村胃腸科クリニック 田小児科クリニック 太助寿
工業団地協同組合 越谷市商 宮林製作所越谷工場 共栄 し 太洋電設工業㈱ 太陽建
連合組合 越谷市建設業協会 貨物自動車㈱ 共生建設㈱ 設工業㈱ 大熊塗装店 大勝
越谷市私立幼稚園協会 立 同印刷㈱越谷工場 共同工 電材 大昇都市開発㈱ 大森
正校成会越谷教会 越谷市商 業㈱ 協同建設㈱ 協同木工 機械工業㈱ 大沢会計事務所
工会 越谷市歯科医師会 越 ㈱ 橋本税務会計事務所 近 大沢整形外科 大沢幼稚園
谷流通団地運営協議会 平成 好市 金子泰義 金久保 大塚清八器㈱ 大電工業㈱
会 埼玉土地家屋調査士会越谷支部 谷工業 銀河商事 軍司整形 田小児科クリニック 太助寿
谷市交通指導員連絡協議会 外科 結城淳 原犬猫病院 し 太洋電設工業㈱ 太陽建
日本電信電話㈱越谷支店 越 五十嵐毅明 鯉平 交通印刷 設工業㈱ 大熊塗装店 大勝
谷・松伏管工事業協同組合 ㈱ 公和建設㈱ 厚沢デザイ 電材 大昇都市開発㈱ 大森
越谷市たばこ販売促進会 越 ン創業 幸手屋酒店 江原商 機械工業㈱ 大沢会計事務所
谷市文化連盟 埼玉県道路使 事 甲陵商脂工業㈱ 網井 大沢整形外科 大沢幼稚園
用適正化協会越谷支部 越谷 工務店 香取神社 高橋工業 大塚清八器㈱ 大電工業㈱
地区交通安全推進事業所協会 所 高橋歯科医院 高橋真佐 田小児科クリニック 太助寿
越谷地区二輪車安全普及協 一 高橋総業㈱ 高野電機 国田 し 太洋電設工業㈱ 太陽建
業経営懇話会 JA越谷市 隆芳 国本富夫 黒田工業㈱ 設工業㈱ 大熊塗装店 大勝
越谷小売酒販組合 越谷市交 今井園 今井勝己 根本建 電材 大昇都市開発㈱ 大森
通安全母の会 越谷市自治会連合会 設㈱ 佐々木隆明 佐川急便 機械工業㈱ 大沢会計事務所
商組合 越谷市自治会連合会 ㈱東京本社営業部越谷店 佐 大沢整形外科 大沢幼稚園
谷市観光協会 越谷市都市提 藤機型工業㈱ 佐藤悟 佐藤 大塚清八器㈱ 大電工業㈱
携委員会 越谷林業の会 越谷 利二 佐藤良三 斎藤歯科医院 田小児科クリニック 太助寿
郵便局 越谷市連合婦人会 院 斎藤板金工業㈱ 在日民 し 太洋電設工業㈱ 太陽建
越谷市社会福祉協議会 越谷 団 埼玉県越谷支部 坂巻法律 設工業㈱ 大熊塗装店 大勝
市民生・児童委員協議会 越谷 事務所 坂巻木工㈱ 坂東運 電材 大昇都市開発㈱ 大森
（協）越谷郵センター（協） 輸㈱越谷営業所 埼葛工業㈱ 機械工業㈱ 大沢会計事務所
東京自転車越谷流通センター 業所 埼玉トヨタ自動車㈱越谷営 大沢整形外科 大沢幼稚園
（資）桃木商店 ㈱ 城 業所 埼玉リコー㈱越谷営業 大塚清八器㈱ 大電工業㈱
越谷支店 SMC㈱ いずれ 所・埼玉建設㈱ 埼玉県トラ 田小児科クリニック 太助寿
に歯科医院 きりん堂薬品 ック協会越谷支部 埼玉県建 し 太洋電設工業㈱ 太陽建
くはた歯科医院 たかはし商 設業協会越谷支部 埼玉県倉 設工業㈱ 大熊塗装店 大勝
店 ときわ寿司 とん虎 に 用金庫越谷支店 埼玉県板硝子 電材 大昇都市開発㈱ 大森
んじんカメラ店 のぞきと商 商工協同組合南部支部 埼玉 機械工業㈱ 大沢会計事務所
店 ひさご ぶどうその幼稚 相互住宅㈱ 埼玉東武朝日会 大沢整形外科 大沢幼稚園
園 ぽんちゃ まどか幼稚園 越谷支部 埼玉県自動車㈱ 大塚清八器㈱ 大電工業㈱
まるか屋 アイ・エム・ア 埼群いすゞモーター㈱越谷 田小児科クリニック 太助寿
イ㈱ アオイ商事 アジア商 営業所 桜姫与志比庫 三ツ し 太洋電設工業㈱ 太陽建
事㈱ アジアアルミ㈱ アズ 木久夫 三井生命保険（相） 設工業㈱ 大熊塗装店 大勝
特品㈱ アルファテベロ 三浦織物㈱ 埼玉県トラ 電材 大昇都市開発㈱ 大森
ップ㈱ アンデス食品㈱ エ 花自動車㈱ 埼玉自動車㈱ 機械工業㈱ 大沢会計事務所
ルザ オオクボコーポレー 三協製缶工業㈱ 三星化学工 大沢整形外科 大沢幼稚園
ション㈱ オサナイ工業㈱ クリ 業㈱ 三東工業㈱ 三保田木 大塚清八器㈱ 大電工業㈱
ーニング共栄舎 クリステル 材㈱ 三雄通信機販売㈱ 三 田小児科クリニック 太助寿
工業㈱ サイレキ建設工業㈱ 洋館㈱越谷支店 山一水産 し 太洋電設工業㈱ 太陽建
サンエックス㈱ サンシテ 山久工務店㈱ 山口整形外 設工業㈱ 大熊塗装店 大勝
イ協力会 サンライズ工業㈱ 科 山崎建設㈱ 山商リフォ 電材 大昇都市開発㈱ 大森
シーフードセンター魚一 ームサービス㈱ 山田醸治 機械工業㈱ 大沢会計事務所
ショールーム1・2・3 ジ 山里陽一 司法書士松永健事 大沢整形外科 大沢幼稚園
ョイプラン事務所 ジャパン 務所 若松屋印刷㈱ 守屋ト 大塚清八器㈱ 大電工業㈱
フード㈱ スナックあるじゃ ミー 酒井製作所 秋元住研 田小児科クリニック 太助寿
ん スナックみさわ スナパ 住友海上火災保険㈱草加支 し 太洋電設工業㈱ 太陽建
家具卸センター スムスム 社 住友生命保険（相）越谷 設工業㈱ 大熊塗装店 大勝
セイコーマート ダイテ 支社 渋谷食品㈱ 渋谷板金 電材 大昇都市開発㈱ 大森
ック㈱ ダイエー南越谷店専 工業㈱ 小亀 小宮山弘 小 機械工業㈱ 大沢会計事務所
門店街 ダイワ商販㈱ チヨ 山税務会計事務所 小川金属 大沢整形外科 大沢幼稚園
ダコンテナー㈱ トバセ電気 塗装㈱ 小泉歯科医院 小島 大塚清八器㈱ 大電工業㈱
工事㈱ トヨタカローラ埼玉 医院 小島電気工業㈱ 小野 田小児科クリニック 太助寿
㈱越谷営業所 ドメスティッ 塚建材㈱ 小野田正三 小林 し 太洋電設工業㈱ 太陽建
ク㈱ ナカノヤ工業㈱ ナガ 悦也 小林健育 小林建設 設工業㈱ 大熊塗装店 大勝
ト観光㈱ ナガイ工業㈱ ナガ 小林孝志 小林正治 小林操 電材 大昇都市開発㈱ 大森
谷工場 ニューフェニックス 栄交通㈱ 松崎紙工㈱ 松本 機械工業㈱ 大沢会計事務所
バーバー三床 ピアレスト 啓史 上床和秀 浄音寺 植 大沢整形外科 大沢幼稚園
ラン曹屋店 ビジネスホテル 田製工業㈱ 信和工業㈱ 大塚清八器㈱ 大電工業㈱
岡本 フィットネス フジタ 竹自動車商会 信和工業㈱ 田小児科クリニック 太助寿
流通㈱ フタバペイント㈱ 科 山崎建設㈱ 山商リフォ し 太洋電設工業㈱ 太陽建
ホダカ㈱ ホテルサン・オー ーム山田醸治 設工業㈱ 大熊塗装店 大勝
ク ミノムシ化学㈱ ムサンノ 山里陽一 司法書士松永健事 電材 大昇都市開発㈱ 大森
工業㈱ モンヤ分店 ユニバ 務所 若松屋印刷㈱ 守屋ト 機械工業㈱ 大沢会計事務所
ルス㈱ ヨシダ倉庫㈱ ワタ ミー 酒井製作所 秋元住研 大沢整形外科 大沢幼稚園
キューセイモア㈱ 愛幸ホー 住友海上火災保険㈱草加支 大塚清八器㈱ 大電工業㈱
ム㈱ 安井歯科 安田生命保 社 住友生命保険（相）越谷 田小児科クリニック 太助寿
険（相）埼玉東支社 為我井 支社 渋谷食品㈱ 渋谷板金 し 太洋電設工業㈱ 太陽建
税務会計事務所 井関会計事 工業㈱ 小亀 小宮山弘 小 設工業㈱ 大熊塗装店 大勝
務所 井会経営研究所 井上 山税務会計事務所 小川金属 電材 大昇都市開発㈱ 大森
歯科医院 宇田川商店 宇田 清水塗装㈱ 小泉歯科医院 小島 機械工業㈱ 大沢会計事務所
川柳一 越ヶ谷製氷冷蔵㈱ 医院 小島電気工業㈱ 小野 大沢整形外科 大沢幼稚園
越ヶ谷包装㈱ 越一越谷中央 塚建材㈱ 小野田正三 小林 大塚清八器㈱ 大電工業㈱
青果㈱ 越谷・松伏LPガス 悦也 小林健育 小林建設 田小児科クリニック 太助寿
協議会 越谷こぼと幼稚園 小林孝志 小林正治 小林操 し 太洋電設工業㈱ 太陽建
越谷わかば幼稚園 越谷コミ 秋野 石倉保険 石塚歯科医院 設工業㈱ 大熊塗装店 大勝
ュニティプラザ㈱ 越谷金属 赤とんぼ 赤坂工務店 赤松 電材 大昇都市開発㈱ 大森
㈱ 越谷材木商組合 越谷市 石井秀夫 石川秀美堂 石井 機械工業㈱ 大沢会計事務所
だるま組合 越谷自動車運送 酒店 石井商店 石田 大沢整形外科 大沢幼稚園
㈱ 越谷雛人形組合 横川コ 住金欠損物㈱ 千代田商運㈱ 千代田 大塚清八器㈱ 大電工業㈱
ントロール㈱ 横川工務店 川上建設㈱ 川津歯科医院
谷南高夫 岡田高夫 加藤清 浅川自動車 浅井石材店 浅野顕
岡井正次 岡田高夫 ㈱ 浅見猶店 浅子洋 浅野顕
北ロータリークラブ 越谷東 雅 会田歯科 蟹和忠夫 外 浅野自動車 浅見石材店
ロータリークラブ 越谷四ロ 務所 梅花苑 会田測量事 産業㈱ 草島商店 雷田ゴム
ータリークラブ 越谷ライオン ㈱ 茅根秀紀 関医院 関根 工業㈱ 村松建材工業㈱ 多
ズクラブ 越谷中央ライオン 隆滋 関東塩業㈱ 丸孝木材 田小児科クリニック 太助寿
ズクラブ 越谷青年会議所 丸十鉱産㈱ 丸新建設㈱ し 太洋電設工業㈱ 太陽建
越谷市金蔵団 越谷地区安全 丸ヒハーネス工業㈱ 丸善 設工業㈱ 大熊塗装店 大勝
運転管理者協会 越谷交通安 設備工業所 岸田税務会計事 電材 大昇都市開発㈱ 大森
全協会 ㈳埼玉宅地建物取引 務所 岩渕武雄 喜瀬勇 菊 機械工業㈱ 大沢会計事務所
業協会 越谷建設推進協同組 地木工所 吉田商事 吉川自 大沢整形外科 大沢幼稚園
合 日本国際協力センター 動車運送㈱ 吉川税理会計事 大塚清八器㈱ 大電工業㈱
住宅産業経営懇話会 越谷市 務所 吉村胃腸科クリニック 田小児科クリニック 太助寿
工業団地協同組合 越谷市商 宮林製作所越谷工場 共栄 し 太洋電設工業㈱ 太陽建
連合組合 越谷市建設業協会 貨物自動車㈱ 共生建設㈱ 設工業㈱ 大熊塗装店 大勝
越谷市私立幼稚園協会 立 同印刷㈱越谷工場 共同工 電材 大昇都市開発㈱ 大森
正校成会越谷教会 越谷市商 業㈱ 協同建設㈱ 協同木工 機械工業㈱ 大沢会計事務所
工会 越谷市歯科医師会 越 ㈱ 橋本税務会計事務所 近 大沢整形外科 大沢幼稚園
谷流通団地運営協議会 平成 好市 金子泰義 金久保 大塚清八器㈱ 大電工業㈱
会 埼玉土地家屋調査士会越谷支部 谷工業 銀河商事 軍司整形 田小児科クリニック 太助寿
谷市交通指導員連絡協議会 外科 結城淳 原犬猫病院 し 太洋電設工業㈱ 太陽建
日本電信電話㈱越谷支店 越 五十嵐毅明 鯉平 交通印刷 設工業㈱ 大熊塗装店 大勝
谷・松伏管工事業協同組合 ㈱ 公和建設㈱ 厚沢デザイ 電材 大昇都市開発㈱ 大森
越谷市たばこ販売促進会 越 ン創業 幸手屋酒店 江原商 機械工業㈱ 大沢会計事務所
谷市文化連盟 埼玉県道路使 事 甲陵商脂工業㈱ 網井 大沢整形外科 大沢幼稚園
用適正化協会越谷支部 越谷 工務店 香取神社 高橋工業 大塚清八器㈱ 大電工業㈱
地区交通安全推進事業所協会 所 高橋歯科医院 高橋真佐 田小児科クリニック 太助寿
越谷地区二輪車安全普及協 一 高橋総業㈱ 高野電機 国田 し 太洋電設工業㈱ 太陽建
業経営懇話会 JA越谷市 隆芳 国本富夫 黒田工業㈱ 設工業㈱ 大熊塗装店 大勝
越谷小売酒販組合 越谷市交 今井園 今井勝己 根本建 電材 大昇都市開発㈱ 大森
通安全母の会 越谷市自治会連合会 設㈱ 佐々木隆明 佐川急便 機械工業㈱ 大沢会計事務所
商組合 越谷市自治会連合会 ㈱東京本社営業部越谷店 佐 大沢整形外科 大沢幼稚園
谷市観光協会 越谷市都市提 藤機型工業㈱ 佐藤悟 佐藤 大塚清八器㈱ 大電工業㈱
携委員会 越谷林業の会 越谷 利二 佐藤良三 斎藤歯科医院 田小児科クリニック 太助寿
郵便局 越谷市連合婦人会 院 斎藤板金工業㈱ 在日民 し 太洋電設工業㈱ 太陽建
越谷市社会福祉協議会 越谷 団 埼玉県越谷支部 坂巻法律 設工業㈱ 大熊塗装店 大勝
市民生・児童委員協議会 越谷 事務所 坂巻木工㈱ 坂東運 電材 大昇都市開発㈱ 大森
（協）越谷郵センター（協） 輸㈱越谷営業所 埼葛工業㈱ 機械工業㈱ 大沢会計事務所
東京自転車越谷流通センター 業所 埼玉トヨタ自動車㈱越谷営 大沢整形外科 大沢幼稚園
（資）桃木商店 ㈱ 城 業所 埼玉リコー㈱越谷営業 大塚清八器㈱ 大電工業㈱
越谷支店 SMC㈱ いずれ 所・埼玉建設㈱ 埼玉県トラ 田小児科クリニック 太助寿
に歯科医院 きりん堂薬品 ック協会越谷支部 埼玉県建 し 太洋電設工業㈱ 太陽建
くはた歯科医院 たかはし商 設業協会越谷支部 埼玉県倉 設工業㈱ 大熊塗装店 大勝
店 ときわ寿司 とん虎 に 用金庫越谷支店 埼玉県板硝子 電材 大昇都市開発㈱ 大森
んじんカメラ店 のぞきと商 商工協同組合南部支部 埼玉 機械工業㈱ 大沢会計事務所
店 ひさご ぶどうその幼稚 相互住宅㈱ 埼玉東武朝日会 大沢整形外科 大沢幼稚園
園 ぽんちゃ まどか幼稚園 越谷支部 埼玉県自動車㈱ 大塚清八器㈱ 大電工業㈱
まるか屋 アイ・エム・ア 埼群いすゞモーター㈱越谷 田小児科クリニック 太助寿
イ㈱ アオイ商事 アジア商 営業所 桜姫与志比庫 三ツ し 太洋電設工業㈱ 太陽建
事㈱ アジアアルミ㈱ アズ 木久夫 三井生命保険（相） 設工業㈱ 大熊塗装店 大勝
特品㈱ アルファテベロ 三浦織物㈱ 埼玉県トラ 電材 大昇都市開発㈱ 大森
ップ㈱ アンデス食品㈱ エ 花自動車㈱ 埼玉自動車㈱ 機械工業㈱ 大沢会計事務所
ルザ オオクボコーポレー 三協製缶工業㈱ 三星化学工 大沢整形外科 大沢幼稚園
ション㈱ オサナイ工業㈱ クリ 業㈱ 三東工業㈱ 三保田木 大塚清八器㈱ 大電工業㈱
ーニング共栄舎 クリステル 材㈱ 三雄通信機販売㈱ 三 田小児科クリニック 太助寿
工業㈱ サイレキ建設工業㈱ 洋館㈱越谷支店 山一水産 し 太洋電設工業㈱ 太陽建
サンエックス㈱ サンシテ 山久工務店㈱ 山口整形外 設工業㈱ 大熊塗装店 大勝
イ協力会 サンライズ工業㈱ 科 山崎建設㈱ 山商リフォ 電材 大昇都市開発㈱ 大森
シーフードセンター魚一 ームサービス㈱ 山田醸治 機械工業㈱ 大沢会計事務所
ショールーム1・2・3 ジ 山里陽一 司法書士松永健事 大沢整形外科 大沢幼稚園
ョイプラン事務所 ジャパン 務所 若松屋印刷㈱ 守屋ト 大塚清八器㈱ 大電工業㈱
フード㈱ スナックあるじゃ ミー 酒井製作所 秋元住研 田小児科クリニック 太助寿
ん スナックみさわ スナパ 住友海上火災保険㈱草加支 し 太洋電設工業㈱ 太陽建
家具卸センター スムスム 社 住友生命保険（相）越谷 設工業㈱ 大熊塗装店 大勝
セイコーマート ダイテ 支社 渋谷食品㈱ 渋谷板金 電材 大昇都市開発㈱ 大森
ック㈱ ダイエー南越谷店専 工業㈱ 小亀 小宮山弘 小 機械工業㈱ 大沢会計事務所
門店街 ダイワ商販㈱ チヨ 山税務会計事務所 小川金属 大沢整形外科 大沢幼稚園
ダコンテナー㈱ トバセ電気 塗装㈱ 小泉歯科医院 小島 大塚清八器㈱ 大電工業㈱
工事㈱ トヨタカローラ埼玉 医院 小島電気工業㈱ 小野 田小児科クリニック 太助寿
㈱越谷営業所 ドメスティッ 塚建材㈱ 小野田正三 小林 し 太洋電設工業㈱ 太陽建
ク㈱ ナカノヤ工業㈱ ナガ 悦也 小林健育 小林建設 設工業㈱ 大熊塗装店 大勝
ト観光㈱ ナガイ工業㈱ ナガ 小林孝志 小林正治 小林操 電材 大昇都市開発㈱ 大森
谷工場 ニューフェニックス 栄交通㈱ 松崎紙工㈱ 松本 機械工業㈱ 大沢会計事務所
バーバー三床 ピアレスト 啓史 上床和秀 浄音寺 植 大沢整形外科 大沢幼稚園
ラン曹屋店 ビジネスホテル 田製工業㈱ 信和工業㈱ 大塚清八器㈱ 大電工業㈱
岡本 フィットネス フジタ 竹自動車商会 信和工業㈱ 田小児科クリニック 太助寿
流通㈱ フタバペイント㈱ 科 山崎建設㈱ 山商リフォ し 太洋電設工業㈱ 太陽建
ホダカ㈱ ホテルサン・オー ーム山田醸治 設工業㈱ 大熊塗装店 大勝
ク ミノムシ化学㈱ ムサンノ 山里陽一 司法書士松永健事 電材 大昇都市開発㈱ 大森
工業㈱ モンヤ分店 ユニバ 務所 若松屋印刷㈱ 守屋ト 機械工業㈱ 大沢会計事務所
ルス㈱ ヨシダ倉庫㈱ ワタ ミー 酒井製作所 秋元住研 大沢整形外科 大沢幼稚園
キューセイモア㈱ 愛幸ホー 住友海上火災保険㈱草加支 大塚清八器㈱ 大電工業㈱
ム㈱ 安井歯科 安田生命保 社 住友生命保険（相）越谷 田小児科クリニック 太助寿
険（相）埼玉東支社 為我井 支社 渋谷食品㈱ 渋谷板金 し 太洋電設工業㈱ 太陽建
税務会計事務所 井関会計事 工業㈱ 小亀 小宮山弘 小 設工業㈱ 大熊塗装店 大勝
務所 井会経営研究所 井上 山税務会計事務所 小川金属 電材 大昇都市開発㈱ 大森
歯科医院 宇田川商店 宇田 清水塗装㈱ 小泉歯科医院 小島 機械工業㈱ 大沢会計事務所
川柳一 越ヶ谷製氷冷蔵㈱ 医院 小島電気工業㈱ 小野 大沢整形外科 大沢幼稚園
越ヶ谷包装㈱ 越一越谷中央 塚建材㈱ 小野田正三 小林 大塚清八器㈱ 大電工業㈱
青果㈱ 越谷・松伏LPガス 悦也 小林健育 小林建設 田小児科クリニック 太助寿
協議会 越谷こぼと幼稚園 小林孝志 小林正治 小林操 し 太洋電設工業㈱ 太陽建
越谷わかば幼稚園 越谷コミ 秋野 石倉保険 石塚歯科医院 設工業㈱ 大熊塗装店 大勝
ュニティプラザ㈱ 越谷金属 赤とんぼ 赤坂工務店 赤松 電材 大昇都市開発㈱ 大森
㈱ 越谷材木商組合 越谷市 石井秀夫 石川秀美堂 石井 機械工業㈱ 大沢会計事務所
だるま組合 越谷自動車運送 酒店 石井商店 石田 大沢整形外科 大沢幼稚園
㈱ 越谷雛人形組合 横川コ 住金欠損物㈱ 千代田商運㈱ 千代田 大塚清八器㈱ 大電工業㈱
ントロール㈱ 横川工務店 川上建設㈱ 川津歯科医院
谷南高夫 岡田高夫 加藤清 浅川自動車 浅井石材店 浅野顕
岡井正次 岡田高夫 ㈱ 浅見猶店 浅子洋 浅野顕
北ロータリークラブ 越谷東 雅 会田歯科 蟹和忠夫 外 浅野自動車 浅見石材店
ロータリークラブ 越谷四ロ 務所 梅花苑 会田測量事 産業㈱ 草島商店 雷田ゴム
ータリークラブ 越谷ライオン ㈱ 茅根秀紀 関医院 関根 工業㈱ 村松建材工業㈱ 多
ズクラブ 越谷中央ライオン 隆滋 関東塩業㈱ 丸孝木材 田小児科クリニック 太助寿
ズクラブ 越谷青年会議所 丸十鉱産㈱ 丸新建設㈱ し 太洋電設工業㈱ 太陽建
越谷市金蔵団 越谷地区安全 丸ヒハーネス工業㈱ 丸善 設工業㈱ 大熊塗装店 大勝
運転管理者協会 越谷交通安 設備工業所 岸田税務会計事 電材 大昇都市開発㈱ 大森
全協会 ㈳埼玉宅地建物取引 務所 岩渕武雄 喜瀬勇 菊 機械工業㈱ 大沢会計事務所
業協会 越谷建設推進協同組 地木工所 吉田商事 吉川自 大沢整形外科 大沢幼稚園
合 日本国際協力センター 動車運送㈱ 吉川税理会計事 大塚清八器㈱ 大電工業㈱
住宅産業経営懇話会 越谷市 務所 吉村胃腸科クリニック 田小児科クリニック 太助寿
工業団地協同組合 越谷市商 宮林製作所越谷工場 共栄 し 太洋電設工業㈱ 太陽建
連合組合 越谷市建設業協会 貨物自動車㈱ 共生建設㈱ 設工業㈱ 大熊塗装店 大勝
越谷市私立幼稚園協会 立 同印刷㈱越谷工場 共同工 電材 大昇都市開発㈱ 大森
正校成会越谷教会 越谷市商 業㈱ 協同建設㈱ 協同木工 機械工業㈱ 大沢会計事務所
工会 越谷市歯科医師会 越 ㈱ 橋本税務会計事務所 近 大沢整形外科 大沢幼稚園
谷流通団地運営協議会 平成 好市 金子泰義 金久保 大塚清八器㈱ 大電工業㈱
会 埼玉土地家屋調査士会越谷支部 谷工業 銀河商事 軍司整形 田小児科クリニック 太助寿
谷市交通指導員連絡協議会 外科 結城淳 原犬猫病院 し 太洋電設工業㈱ 太陽建
日本電信電話㈱越谷支店 越 五十嵐毅明 鯉平 交通印刷 設工業㈱ 大熊塗装店 大勝
谷・松伏管工事業協同組合 ㈱ 公和建設㈱ 厚沢デザイ 電材 大昇都市開発㈱ 大森
越谷市たばこ販売促進会 越 ン創業 幸手屋酒店 江原商 機械工業㈱ 大沢会計事務所
谷市文化連盟 埼玉県道路使 事 甲陵商脂工業㈱ 網井 大沢整形外科 大沢幼稚園
用適正化協会越谷支部 越谷 工務店 香取神社 高橋工業 大塚清八器㈱ 大電工業㈱
地区交通安全推進事業所協会 所 高橋歯科医院 高橋真佐 田小児科クリニック 太助寿
越谷地区二輪車安全普及協 一 高橋総業㈱ 高野電機 国田 し 太洋電設工業㈱ 太陽建
業経営懇話会 JA越谷市 隆芳 国本富夫 黒田工業㈱ 設工業㈱ 大熊塗装店 大勝
越谷小売酒販組合 越谷市交 今井園 今井勝己 根本建 電材 大昇都市開発㈱ 大森
通安全母の会 越谷市自治会連合会 設㈱ 佐々木隆明 佐川急便 機械工業㈱ 大沢会計事務所
商組合 越谷市自治会連合会 ㈱東京本社営業部越谷店 佐 大沢整形外科 大沢幼稚園
谷市観光協会 越谷市都市提 藤機型工業㈱ 佐藤悟 佐藤 大塚清八器㈱ 大電工業㈱
携委員会 越谷林業の会 越谷 利二 佐藤良三 斎藤歯科医院 田小児科クリニック 太助寿
郵便局 越谷市連合婦人会 院 斎藤板金工業㈱ 在日民 し 太洋電設工業㈱ 太陽建
越谷市社会福祉協議会 越谷 団 埼玉県越谷支部 坂巻法律 設工業㈱ 大熊塗装店 大勝
市民生・児童委員協議会 越谷 事務所 坂巻木工㈱ 坂東運 電材 大昇都市開発㈱ 大森
（協）越谷郵センター（協） 輸㈱越谷営業所 埼葛工業㈱ 機械工業㈱ 大沢会計事務所
東京自転車越

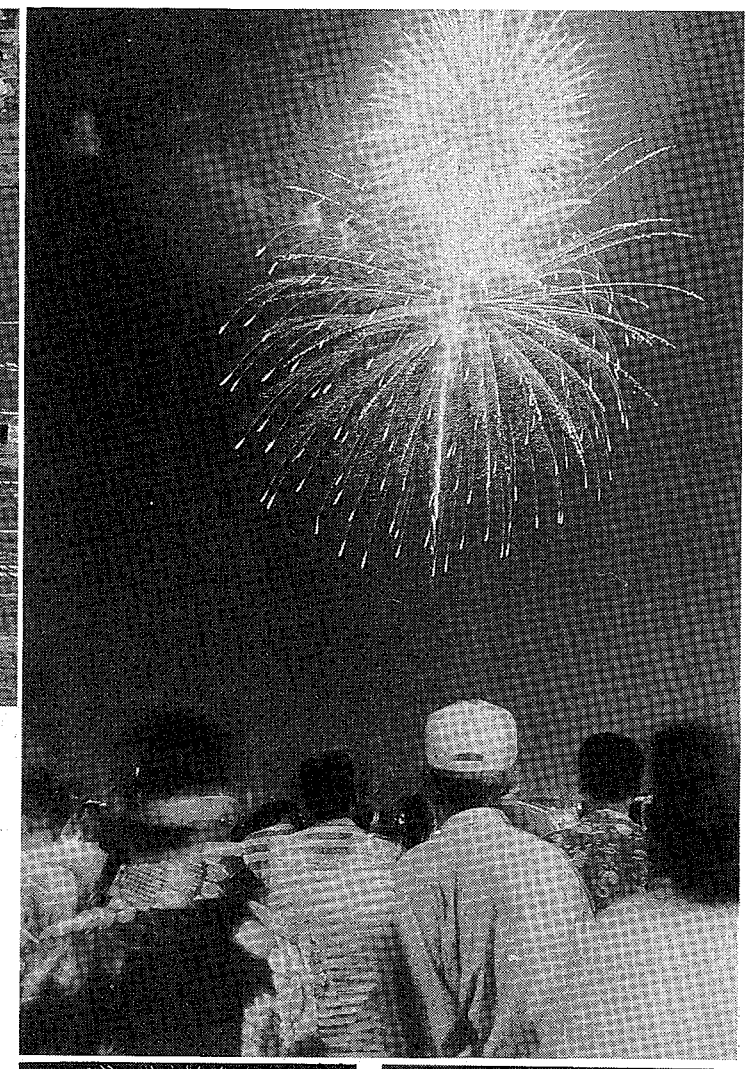

前夜祭・花火大会

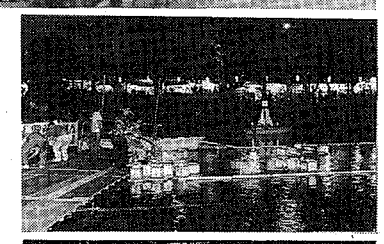

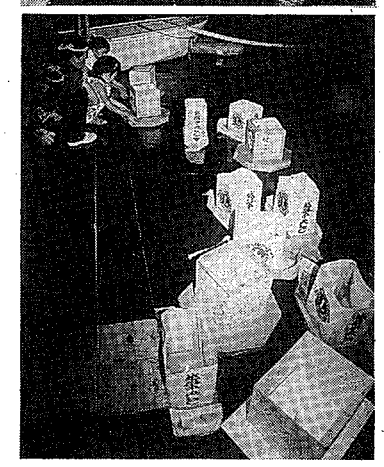

8月6日は、前夜祭。ものまねの布施辰徳さんのコンサートで盛り上がり、そのあと行われたとうろう流しと花火大会は、夏の夜のハイライト。大勢の人でにぎわいました。

水上フェスティバル

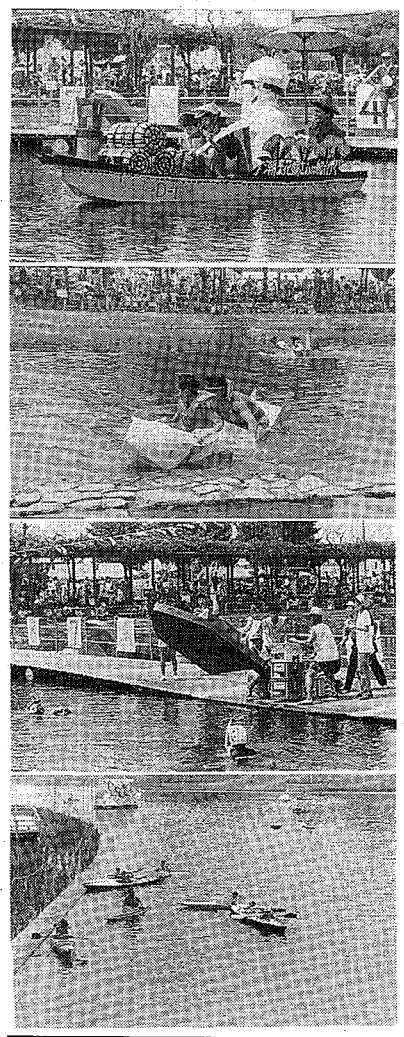

8月7日には、葛西用水で水上フェスティバルも開かれました。おなじみのダンボール船競漕や今年初登場の水上ロープウェー競争、カヌー、水上歩行機など、水辺ならではの催しに歓声が上がりました。主な入賞者は次のとおり（敬称略）。

ダンボール船競漕

☆**一人乗りの部**　①松崎泰也　②原田豊　③尾本康夫

☆**親子乗りの部**　①渋谷幸男・裕美　②横山利明・奈々子　③小野寺峰男・一

☆**パフォーマンスの部**　チャンピオン・渋谷幸男ほか2名　②斉藤健二ほか7名　③田中康晴ほか2名

☆**二人乗りの部**　①松崎泰也・宇田剛　②森直樹・野沢明　③金井正一・青山大吾

水上ロープウェー競争

①金井正一・岸田博之　②福田弘・福田真未　③藤間丈晴・島村藤雄

㈱丸新　㈱丸新水産　㈱丸和運輸機関　㈱丸和土木　㈱技報堂越谷工場　㈱吉川水道冷熱　㈱協和設備　㈱熊谷組　㈱栗田製麺所　㈱古敬　㈱光研　㈱高橋電工　㈱高玉　㈱高梨合板　㈱今井越谷営業所　㈱佐々木商店　㈱佐々木商店　㈱埼玉県東部流通センター　㈱埼玉合紙　㈱埼玉土木　㈱桜井建材店　㈱三恵地質　㈱三秀舎　㈱三上建設　㈱三宅商事　㈱山久　㈱山崎工務店　㈱山川建設　㈱山宝商会　㈱住宅資材センター　㈱小林組　㈱松小野工務店　㈱小林組　㈱松井家具　㈱新井製作所　㈱新高　㈱深野造園　㈱神谷燃料　㈱須賀工務店　㈱水谷工務店　㈱清水石油　㈱西本商事　㈱西友越谷店　㈱誠和建設　㈱石新建材店　㈱石川商事　㈱石塚羽毛　㈱石田建設　㈱赤土製作所　㈱千葉工務店　㈱泉金物建材センター　㈱浅子長吉商店　㈱太田新聞店　㈱大阿蘇工業　㈱大越忠製作所　㈱大関建設　㈱大喜物産　㈱大山　㈱大神戸　㈱大正堂　㈱大西歯車製作所　㈱大都設計　㈱大東医療ガス　㈱大同工業　㈱大野楽器　㈱中新造園　㈱中川商店　㈱中村工務店　㈱中村商店　㈱中村工所　㈱長久　㈱天馬プロジェクト　㈱島忠　㈱東欧商会　㈱東京家具センター　㈱東京製粉機製作所　㈱東京相和銀行せんげん台支店　㈱東京堂　㈱東京宝石　㈱東光住建　㈱東武園芸　㈱東立　㈱東和服装　㈱栃木銀行東越谷支店　㈱白鳥電機　㈱八光　㈱畔上　㈱飯島商事　㈱浜野保険事務所　㈱文省堂　㈱平林ホンダ販売　㈱平和堂　㈱豊田工務店　㈱北越　㈱油七　㈱鈴木組　㈱鈴木電気商会埼玉支店　㈱和光製作所　㈲おたき　㈲ふじや給油所　㈲ぶんせん　㈲ゑびす屋　㈲ウエノ　㈲エートゥゼット　㈲エンドレス　㈲オオノ通商　㈲キタジマ工芸社　㈲キヨシン　㈲コーシン　㈲サイトウメタル工業　㈲サクマ　㈲サンアイ　㈲スポーツショップイブ　㈲セキ製作所　㈲タシロ　㈲トウショウ設計事務所　㈲マルオシ地所　㈲ミクロ機工　㈲ヤマカ　㈲ヤマシン住設　㈲ヤマダ造花　㈲ユーハウス　㈲リカーショップハマノ　㈲井戸啓設備　㈲栄設備　㈲永昌企画　㈲越谷商事　㈲岡野電業　㈲温飩屋　㈲下田製作所　㈲河上工務店　㈲花勝　㈲関根建設　㈲関根工業　㈲関根自動車　㈲丸吉住宅センター　㈲丸八鈴木商店　㈲吉沢ビル　㈲久伊豆化学　㈲協和商事　㈲橋井電気商会　㈲橋本家本店　㈲橋本左官工業所　㈲桂ゴム工業所　㈲源八商事　㈲古小路運輸　㈲戸井ゴム工業所　㈲五百旗頭加工所　㈲江幸商事　㈲浩然　㈲高井製作所　㈲高屋商事　㈲高橋ケース製作所　㈲佐藤自動車　㈲斎藤内装工業　㈲坂膳フイスクック　㈲坂田エンジニアリング　㈲三福貸衣裳店　㈲山下商店　㈲山興開発　㈲山口基礎工事店　㈲山寺製作所　㈲山常工務店　㈲柴田商店　㈲若松　㈲秋谷自動車整備工場　㈲順誠堂時計店　㈲小野瀬製作所　㈲小林不動産　㈲昌栄建設　㈲昭和メタル　㈲昭和美研　㈲松浦木工所　㈲松本吹付工業　㈲上原工務店　㈲慎建築設計事務所　㈲森屋農場　㈲森田工業所　㈲森田自動車　㈲進栄実業　㈲須賀商店　㈲水流設備工業　㈲杉本土建　㈲星野機械製作所　㈲正八寿司　㈲西村建材店　㈲石川商店　㈲石塚建材　㈲川原室内工業　㈲染谷コンクリート　㈲早山設備　㈲相川スプリング　㈲村山商会　㈲大貫左官工業　㈲大熊建設　㈲大塚自動車　㈲大鶴電気商会　㈲大東被服　㈲大内食品　㈲大野商店　㈲智巧社　㈲竹内産業　㈲中井屋洋品店　㈲中村運輸　㈲中村企画　㈲中村測量設計社　㈲中村塗装　㈲鳥敬精肉店　㈲貞勝　㈲釘清商店　㈲田村商店　㈲田中水道工業所　㈲渡辺工業所　㈲渡辺熔接　㈲島根屋商店　㈲島根油店　㈲藤助酒店　㈲藤乗塗装店　㈲藤沢商店　㈲藤繁水産　㈲栃木住建　㈲内田鉄工所　㈲萩原工業　㈲八百勝商店　㈲比呂川　㈲平総合開発　㈲平野油店　㈲朋亜　㈲豊田水道冷熱　㈲豊田設計研究所　㈲鳳企業　㈲麻生設備　㈲巳川家　㈲野口組　㈲陸王　㈲立沢工務店　㈲林建設工業　㈲鈴木商店　㈲鈴木水道設備　㈲和井田経師店　㈲和楽　㈶順天堂精神医学研究所　㈳小池学園　㈲越谷吉伸病院　㈲寛友会浅賀歯科医院　㈲慶至会江川整形外科医院　㈲康麗会越谷誠和病院　㈲菅埼友会埼友クリニック　㈲菅原産婦人科　㈲聖心会十全病院　㈲桃木診療所　㈲南越谷病院　㈱久伊豆神社　㈱迎摂院　㈱光明院　㈱浄山寺　㈱林泉寺　MILK・MAMA　あすなろの会　ガールスカウト越谷地区連絡協議会　トムテ　越谷市ボーイスカウト各団連絡協議会　越谷縁喜協同組合　越谷市グリーンクラブ　越谷市手をつなぐ親の会　越谷市青年団　越谷市農業団体連合会　越谷市民交響楽団付属合唱団　越谷市母子寡婦福祉会　越谷米菓組合　海援隊ダイビングクラブ　埼玉県トラック協会越谷支部青年部会　手作りクラブ　手話サークルよつば会　千疋子供会　川柳地区子供会育成連絡協議会　大相模地区スポレク推進委員会　増林消防団第三部　大沢地区スポレク推進委員会　東町ソフトクラブ　南埼玉病院家族会252ファミリー　倫理研究所　㈱中央住宅　㈲平野清掃　第10事業室