



広報 1995 平成7年 2.1 No.958

こしがや



越谷市民憲章

わたしたちは、越谷市民であることに誇りと責任を持ち、水と緑と太陽に恵まれた豊かなまちを築くため、限りない願いをこめて、ここに市民憲章を定めます。

1. 教養を豊かにし、人間性あふれる文化のまちをつくりまします。
1. きまりを守り、信じあい、心豊かな明るいまちをつくりまします。
1. 自然を愛し、お互いに助けあい、きれいなまちをつくりまします。
1. 健康で楽しく働き、明るいスポーツのまちをつくりまします。

発行/越谷市 ☎343埼玉県越谷市越ヶ谷四丁目2番1号 ☎0489(64)2111 FAX 0489(65)6433 編集/企画部広報広聴課



主な内容

税の申告が……②③
始まります

第6回越谷市生涯……④⑤
学習フェスティバル

コミ協めぐり、行って……⑧
みたいなとなりまち

情報かわら版

- ・被災地救済に皆様のご協力を
- ・催しご案内、公民館コーナー、施設ガイド、伝言板
- ・成人病予防教室

阪神地区に大きな被害をもたらした兵庫県南部地震。今なお、多くの人が冷たい風の中で心細く暮らしています。毎日平凡に暮らせることの幸せにわたしたちは改めて気づかされました。不自由な中でも力強く生きる人々に向けて、全国で善意の輪が広がっています。△力になりたい▽、△頑張れ▽。一日も早い復興を願って、市内の公共施設に多くの義援金が寄せられています。(8面、かわら版1面に関連記事)

一日も早い復興を願って

1/30の物語

義援金受け付け場所 市役所・北部出張所・南部出張所・市内13公民館・中央市民会館・図書館・市立病院・水道企業団・花田苑・こしがや能楽堂・総合体育館。これまでに寄せられた義援金の額は1300万1476円(1月27日現在)

市の人口(平成7年1月1日現在)

		前月比
総人口	29万6601人	278人増
男	15万0117人	135人増
女	14万6484人	143人増
世帯数	10万2202世帯	81世帯増



住民税(市県民税)の申告

住民税とは、市区町村民税と都道府県民税を総称したものです。住民がその市区町村や都道府県に1月1日現在住んでいることに基づいて負担していただく税金です。納税者の所得に応じ課税されます。

- ① 営業、農業、その他の事業を営んでいる方
- ② 不動産収入(地代・家賃)、配当などの所得があった方
- ③ 次の給与所得者
 - ・勤務先から給与支払報告書が提出されていない方
 - ・給与以外の所得があった方
 - ・2ヵ所以上から給与所得があった方(確定申告に変わる場合もあります)
 - ・6年中に退職された方

2月13日(月)から住民税、2月16日(木)から所得税、贈与税、事業税の受け付けが3月15日(火)まで行われます。市では、右表のとおり住民税の受付会場を設けます。住民税の申告は市役所またはお近くの会場をご利用ください。

なお、所得税・贈与税は税務署、事業税は県税事務所で申告を受け付けます。毎年3月8日ごろからは、たいへん混雑し、長時間お待ちいただくこともあります。申告はお早めにお済ませください。
*農業所得標準は、次号でお知らせします

申告はお早めに 税の申告が始まります

2月16日(木)～3月15日(水)

住民税の出張受け付け
下記の日程で住民税の出張受け付けを行います。時間は午前9時30分～午後4時です。

月日(曜)	会場
2/13(月)	川柳公民館 北越谷公民館
14(火)	新方公民館
15(水)	増林公民館
16(木)	北部市民会館
17(金)	蒲生公民館
20(月)	大沢公民館
21(火)	桜井公民館
22(水)	大相模公民館
23(木)	荻島公民館
24(金)	出羽公民館
27(月)	
28(火)	

④ 公的年金(雑所得)の所得があった方
 ⑤ 市内に事業所、事務所、家屋敷のいずれかがあり、住所が市内にない方

④ 国民健康保険税、社会保険料、国民年金、医療費、生命保険料、損害保険料、小規模企業共済掛金、個人年金保険料、寄付金等の支払証明書または領収書
 ⑤ 印鑑

確定申告を
 していただく方
 所得税(国税)の確定申告は、平成6年1月から12月までに得た所得金額についての税金を精算する手続きです。

住民税、事業税の申告は必要ありません。
 申告書の記載は
 100%自分で
 確定申告書は、説明書などを利用して自分で記載するか、税理士などにご相談ください。

贈与税は、1月から12月までの1年間に60万円を超える財産を個人からもらった方に課せられる税金です。例えば、親などから財産(預金、株券、土地、建物等)をもらった場合は申告しなければなりません。申告期限は、2月1日(火)から3月15日(水)までです。申告手続き等については、税務署までお問い合わせください。

納税は振替納税で
 振替納税は、忙しくて納付に出かけるのが困難な方に代わって金融機関が指定の口座から自動的に振替納付する制度です。まだ利用されていない方は「預貯金口座振替依頼書」を取り金融機関または税務署へご提出ください。なお、3期分から振替納税を希望される方は、3月15日(水)までにお申し込みください。

問合せ
 市民税課 ☎64-2111
 越谷税務署 ☎65-8111
 越谷県税事務所 ☎62-2191

所得税の申告

確定申告を
 していただく方
 所得税(国税)の確定申告は、平成6年1月から12月までに得た所得金額についての税金を精算する手続きです。

納税は振替納税で
 振替納税は、忙しくて納付に出かけるのが困難な方に代わって金融機関が指定の口座から自動的に振替納付する制度です。まだ利用されていない方は「預貯金口座振替依頼書」を取り金融機関または税務署へご提出ください。なお、3期分から振替納税を希望される方は、3月15日(水)までにお申し込みください。

事業税の申告

事業を営む法人および個人に対し、その事業の所得および清算所得または収入金額を標準として課する税金です。個人で事業を営んでいる方は、確定申告が住民税の申告をすれば、事業税の申告をする必要はありません。法人は郵送でも結構です。申告期限は、2月1日(火)から3月15日(水)までです。申告手続き等については、税務署までお問い合わせください。

消費税の申告も お早め

個人事業者の消費税の確定申告はすでに受け付けています。申告と納税は3月31日(金)までです。3月になると税務署の窓口は、たいへん混雑します。なるべく早く申告と納税をお済ませください。

次のような方は
 ① 前年の所得がなかった方
 申告書を送られた方で6年中に所得のなかった方は、その旨を申告書の裏面に記入して郵送ください。

確定申告を
 していただく方
 所得税(国税)の確定申告は、平成6年1月から12月までに得た所得金額についての税金を精算する手続きです。

住民税、事業税の申告は必要ありません。
 申告書の記載は
 100%自分で
 確定申告書は、説明書などを利用して自分で記載するか、税理士などにご相談ください。

贈与税は、1月から12月までの1年間に60万円を超える財産を個人からもらった方に課せられる税金です。例えば、親などから財産(預金、株券、土地、建物等)をもらった場合は申告しなければなりません。申告期限は、2月1日(火)から3月15日(水)までです。申告手続き等については、税務署までお問い合わせください。

納税は振替納税で
 振替納税は、忙しくて納付に出かけるのが困難な方に代わって金融機関が指定の口座から自動的に振替納付する制度です。まだ利用されていない方は「預貯金口座振替依頼書」を取り金融機関または税務署へご提出ください。なお、3期分から振替納税を希望される方は、3月15日(水)までにお申し込みください。

事業専従者の方には、申告書をお送りしません。事業主の方は、申告の際、必ず事業専従者欄に必要事項を記入し、専従者の給与支払報告書を市役所にお送りください。
 申告にお持ち
 いただくもの
 ① 給与所得者は、6年中の源

住民税の申告は
 市役所へ
 月～金・午前8時30分～午後5時
 土・日は休み
 3/12(日)のみ 午前9時～午後4時

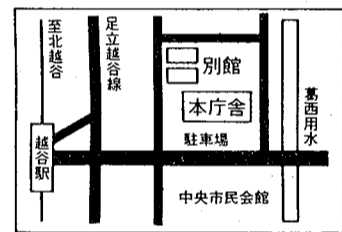

所得税、贈与税の
 申告は税務署へ
 月～金・午前9時～午後4時
 土・日は休み
 *駐車場が狭いため、車での来署はご遠慮ください。

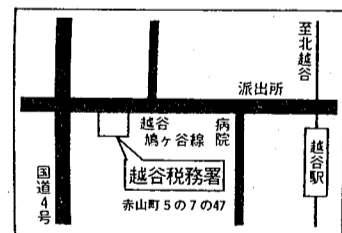

事業税の申告は
 県税事務所へ
 月～金・午前8時30分～午後5時15分
 土・日は休み

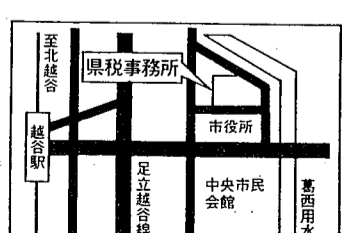

確定申告をすれば税金の戻る方

確定申告を必要としない方でも次のように源泉徴収税額や予定納税額が納め過ぎになっている場合には、申告をして還付を受けることができます(還付申告)。

- ①年の途中で退職した後、就職しなかったため年末調整を受けなかった方
- ②雑損、医療費などの控除を受けることができる方
- ③予定納税をしている事業主で、確定申告の必要がなくなった方
- ④マイホームを購入した方(住宅取得等特別控除)

住宅取得等特別控除

住宅ローン等を利用してマイホームを取得したり、増改築等をしたときには、一定の要件に当てはまれば、居住の用に供した年から8年間、住宅取得等特別控除を受けることができます。所得税が軽減されます。

- ①新築住宅：住宅取得後8ヵ月以内に入居し、引き続き

きんしていること ③家の床面積(登記面積)が50平方メートル以上240平方メートル以下であること ④床面積の2分の1以上が専ら自己の居住用に供されるものであること ⑤控除を受ける年の所得金額が3,000万円(平成3年4月1日から5年12月31日までの間に居住の用に供した場合は2,000万円)以下であること

⑥民間の金融機関や住宅金融公庫などの住宅ローン等を利用していること ⑦住宅ローン等の返済期間が10年以上で、しかも月賦のようにならなければならないこと

- ⑧中古住宅：①の新築住宅の要件に当てはまること
- ⑨その家屋の取得の日以前15年(平成5年9月30日以前の入居の場合は10年)以内、マンション等の耐火建築物については20年(平成5年3月31日以前の入居の場合は15年)以内に建築されたものであること
- ⑩建築後使用されたことがあること
- ⑪購入時において自己の生計を一にし、その後

必要な書類等

- ①新築住宅：④住民票の写し
- ②登記簿謄本(抄)本
- ③請負契約書、売買契約書などで、家屋の取得年月日、床面積、取得価額を明らかにする書類
- ④住宅取得資金に係る借入金の年末残高等証明書
- ⑤中古住宅：④新築住宅の①～③の書類
- ⑥債務の承継に関する契約に基づく債務を有するときは、その契約書の写し
- ⑦増改築：④新築住宅の①～③の書類
- ⑧建築確認通知書、検査済証の写し、また

住宅取得等特別控除額の計算方法

住宅ローン等の 年末残高	1,000万円			2,000万円			3,000万円		
	A			B			C		
●入居年およびその翌年	$A \times 1.5\% + B \times 1\% + C \times 0.5\%$ = 住宅取得等特別控除額 (100円未満の端数切捨て)								
●入居後3年目～6年目	$(A+B) \times 1\% + C \times 0.5\%$ = 住宅取得等特別控除額 (100円未満の端数切捨て)								

*「年末残高」は、住宅ローン等のうち建物・増改築等の部分の金額(土地の部分は対象になりません。ただし、土地と家屋を一括してローンで購入した場合は、そのローンは建物から充てられたものとして計算します)

医療費控除

医療費とは、医師等による診察を受けるために直接必要な費用で、8年中に多額な医療費を支払った場合には、左表の方法によって計算した金額を医療費控除として所得から控除できます。

- ①支払った医療費の領収書
- ②源泉徴収票(給与所得者)
- ③印鑑、電卓、筆記具、預金口座番号のわかるもの
- ④保険などで補てんされた明細

控除対象となる医療費

- ①医師、歯科医師に支払った診察費、治療費
- ②治療、療養のための医薬品の購入費
- ③入院、通院費
- ④マッサージ師、指圧師、はり師、きゅう師などに支払った施術費
- ⑤保健婦や看護婦、その他療養上の世話を受けるため特別に依頼した人に支払った

還付を受ける税金は、口座へ振り込みます。還付を受ける税金は、預金口座への振り込みとなり

費用 ⑥助産婦による分娩の介助料 ⑦6ヵ月以上寝たきりの人のおむつ代(医師が発行した「おむつ使用証明書」とその証明書をもちいた日以後のおむつ代の領収書)

- ⑧対象とならない医療費
- ①医師等に対する謝礼
- ②人間ドックなどの健康診断や美容整形の費用
- ③健康増進や疾病予防などのための医薬品の購入
- ④親族に支払う療養上の世話の費用
- ⑤治療を目的としない近視、遠視のための眼鏡の購入費

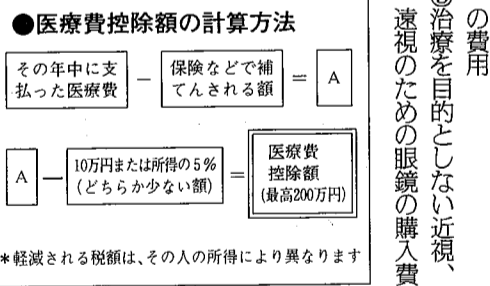

雑損控除

水害、火災などの災害、盗難、横領などにより住宅や家財に損害を受けた場合、雑損控除として所得金額から控除されます。雑損控除を受ける場合は、被害を受けた損害額の明細書を確定申告書に添えて提出するか、提出の際に提示してください。なお、損害額のうち、保険金などで補てんされた額は除かれます。

無料納税相談

税理士会では、所得税の確定申告の相談を受け付けを次のとおり開きます。 とき 2月2日(水)、3日(木)、午前9時30分～午後3時 越谷市税務事務所

還付申告相談

2月13日(月)～15日(水)の3日間、市内の各税理士事務所、少額な還付申告相談および申告書の作成を無料でいたしますので、ご利用ください。ご希望の方は必ず事前に電話で税理士事務所または税理士会越谷支部事務所まで、申告内容や実施する税理士事務所等を確認のうえお出かけください。 問合せ 関東信越税理士会 越谷支部 ☎62-6131

越谷税務署の 還付申告の相談と受け付け

越谷税務署では、還付申告の相談と受け付けを次のとおり開催します。

- 2月2日(水) 浦生公民館 会議室
- 2月3日(木) 北部市民会館
- *時間は、午前9時30分～11時、午後1時30分～午後4時
- 住宅取得等特別控除、医療費控除を受ける方
- 2月6日(日) 市役所5階大会議室
- *時間は、午前9時30分～11時、午後1時30分～午後4時
- 2月16日(水)以降はたいへん込み合い、還付金の支払いも4月以降となります。申告はお早めにお済ませください。
- 問合せ 越谷税務署 ☎65-8111

職員を募集します

市では、平成7年4月1日付採用の職員を募集します。

- △応募資格 昭和39年4月2日以降、昭和52年4月1日以前に生まれた方(学歴不問)
- △試験日 2月19日(日)
- △応募期間 2月10日(金)～15日(土) 土曜・日曜日、祝日を除く
- △勤務時間 午前8時30分～午後5時15分、必要書類等をそろえて、市役所別館人事課へ直接お持ちください(郵送不可)
- *募集要項は、2月1日から人事課および市役所総合受付でお配りします
- △募集人数 若干名

臨時職員を募集

各家庭を訪問し国民健康保険税・市税を集める臨時職員を募集します。

- △勤務期間 3月1日(水)～6月30日(金)
- △勤務時間 月曜～金曜、および指定する土曜・日曜日等の午前8時30分～午後5時
- △勤務内容 国民健康保険税・市税の収納補助業務
- △募集人数 10人

納付書をお送りします

納付書に変更のあった方、新たに課税された方に、平成6年度固定資産税・国民健康保険税の年税額に変更のあった方や新たに課税された方に、賦課決定通知書および納付書(口座振替の方には

おいでください

第13回越谷市 伝統的工芸品展
日時：2月18日(日) 19日(月)
会場：サンシティ・ホール

2月23日(木)~26日(日)
越谷コミュニティセンター
社会教育課 生涯学習担当

第6回 越谷市生涯学習フェスティバル
こしがや楽遊楽学のひろば

23日(木) 児童文学講演会
「いのちをひきつぐために
~子どもたちとわらべうた~」

25日(土) N.T.T.
ときめきコンサート
会場：小ホール
午後1時30分

26日(日) 親子名作映画劇場
平成狸合戦ぽんぽこ
会場：大ホール
午後10時30分

展示・その他
ポルティコホール
公民館サークル作品展、体験コーナー

お分けします
刊行物・絵はがき・案内図
「越谷シティウォーキング
シティウォーキング
コースガイド」

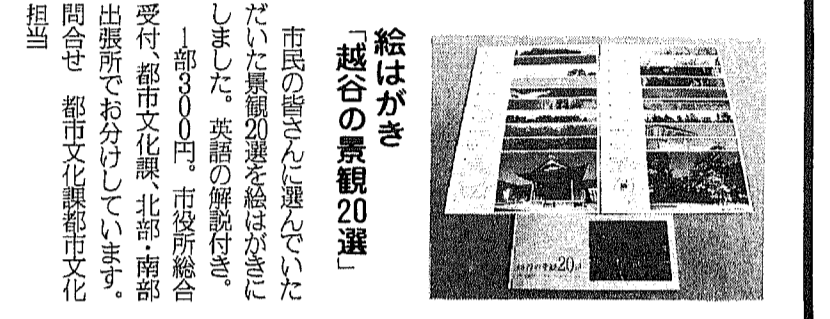

絵はがき
「越谷の景観20選」
市民の皆さんに選んでいただいた景観20選を絵はがきとして発行しました。

越谷市案内図
公園や緑地などをはじめ、市内の公共施設や道路、下水道などの都市計画に関する情報を掲載した越谷市案内図「こしがやMAP」。

今、ご利用のチャンス
おがの山荘
比較的、施設に余裕がありますので、ご利用ください。

普通救命講習会
第3回講習会 午後1時~4時
会場：市内在住・在勤の方

同和問題講演会
小ホール 午後1時30分
会場：小ホール

子ども人形劇場
第1回公演 午前10時~11時
会場：小ホール

紙工作教室
第2回講習会 午前11時~午後1時
会場：小ホール

ゲーム＆歌遊び
第2回講習会 午後2時~3時30分
会場：小ホール

紙工作教室
第2回講習会 午前11時~午後1時
会場：小ホール

海外旅行
第1回講習会 午後1時30分
会場：小ホール

えいごであそぼう
第1回講習会 午前10時~11時
会場：小ホール

海外旅行
第2回講習会 午後2時~3時
会場：小ホール

海外旅行講座
第2回講習会 午前9時30分
会場：小ホール

人相・手相占い
小ホールホワイエ 午前10時~正午

指名参加の受け付け
学校給食の配送
平成7年度に学校給食センターから学校へ給食を配達する業務を希望する業者の方は申請をお願いします。

平成7年度上半期 越谷しらこばと基金 助成事業を募集します
活動の振興、伝統文化の保存継承、芸術・文化団体の発表など。

外国人による日本語スピーチコンテスト
2月24日(金)
市では、日本語を学ぶ外国人が、日本語の学習の成果を発表する機会として、多くの市民が外国の方々のもの見方を、考え方を身に覚えさせるため、日本語スピーチコンテストを開催します。

男女共生フォーラム開催
越谷市男女共生のまちづくり推進市民会議では、「こしがや男女共生フォーラム」を開催します。

平成7年度 市政モニターを募集します
市では、市政についてのご意見やご提言をお聴きし、今後の市政に反映させるため、モニターを募集します。

入学準備金をお貸しします
4月に高校や大学に入学予定の方の保護者が入学資金をお困りの方に、入学準備金をお貸しします。

「国の教育ローン」受け付け中
国民金融公庫では、高校・短大・大学、各種学校等に入学・在学される家庭を对象に、低利な「国の教育ローン」の申込みを受け付けています。

こんにちは すこやかさん



▲隼人(はやと)くん(元. 2.8生)、千夏(ちなつ)ちゃん(5.8.2生)。袋山の河原千年・喜久子さんの長男・長女。「お兄ちゃんとカクレンジャーごっこ。これでもわたしは、ニンジャホワイトなの!」

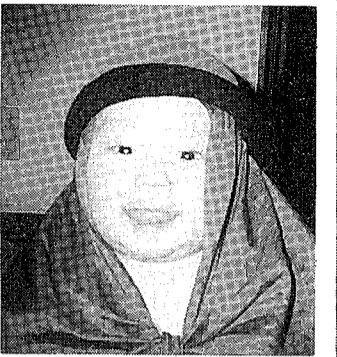

▶大貴(だいき)くん(5.10.2生)。平方の小川輝雄・一枝さんの長男。「こんなにできましたけど、いつも2人のおねえちゃんにおもちゃにされている大君です」

▲このコーナーへの掲載希望がとても多いため、ご紹介がたいへん遅れています。ご迷惑をおかけしています。なお、これから掲載を希望する方は、おおもね半年ぐらい先となります。

ま ち の わ だ い

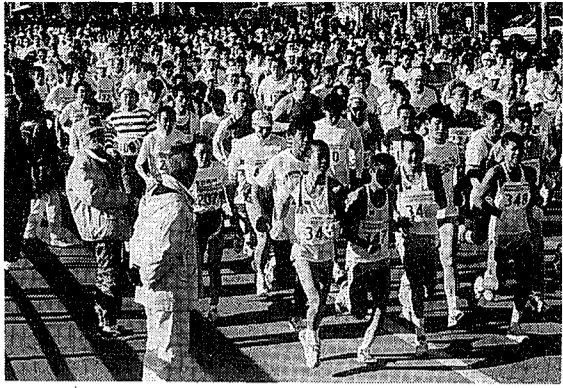

新年の走り初めを楽しみました

1月1日、今年で30回目となる恒例の「越谷市元旦マラソン大会」が行われました。新年の走り初めに1316人が参加し、1年の健康を願い心地よい汗を流しました。各部門の入賞者は次のとおり(敬称略)。
▽一般男子(10キ)①萩原国一 ②萩原賢二 ③蛭田秀人
▽一般男子(5キ)①谷川久朋 ②安藤幸一 ③西牧誠
▽一般女子(3キ)①田崎路代 ②阿部ヨリ子 ③佐藤多恵
▽中学生男子(3キ)①富岡三成 ②内田義人 ③島村洋平
▽中学生女子(3キ)①富岡奈々 ②浅井桂子 ③武藤千恵子

新年を祝い、走り初め恒例の元旦マラソンが健脚をう



グランプリ・特別賞に輝いた3人

1月22日、サンシティ・大ホールで「初代・歌のおねえさん」歌のおかあさんコンクールグランプリ大会が開かれました。この日は応募190人の中から1次審査を通過した31人が出場、自分の選んだ課題曲を熱唱しました。審査の結果、歌のおねえさんに海野恵美子さん(写真中)、歌のおかあさんには浅野由紀さん(同右)、審査員特別賞として吉岡佳美さん(同左)が選ばれました。

市民参加の歌コンクールの声

ホームドクター



228

骨粗しょう症について

(産婦人科医の立場から)



越谷市医師会 高見沢産婦人科医院 高見沢 実

骨粗しょう症とは、骨に孔(あな)がたたくさん空いたような状態になり骨量が減少する病気です。程度が軽いうちは無症状ですが、進行してきますと腰や背中の痛みを訴えるようになり、背が丸くなったり、更に低くなったりします。更に

進行しますと骨折の原因にもなります。骨粗しょう症患者はわが国では人口の約10%と推定されており、西暦2000年には1200万人に達するものとみられています。平均寿命が延び、高齢化社会が現実のものとなった今日、骨粗しょう症

による骨折の発生率の増加が深刻な社会問題となるでしょう。寝たきり老人の原因で最も多いのは脳卒中で、骨折は第2位にあげられます。寝たきり老人の増加はなんとしても食い止めねばなりません。中高年婦人では閉経後に著明に骨量が低下し、骨粗しょう症の発生頻度が上昇します。女性は男性に比較すると2〜3倍と発生する割合が高くなります。これは女性ホルモンの一種であるエストロゲンの低下が深く関わっています。やむを得ない事情で両側卵巣摘出を受けた場合や長期にわたる無月経、卵巣機能障

害などでも骨量の減少が認められます。ホルモン補充療法は骨量の減少を阻止し、骨粗しょう症を予防する上で有効であります。その他の薬物療法として活性型ビタミンD製剤、イブリフラボン、カルシトニン製剤等も有効です。加齢による骨量の減少はだれにでも訪れます。骨折にまで至るような病的な状態に進行しますと日常生活の大きな障害となります。それはかりでなく大腿(たひ)骨(骨頭)骨折を起こします。寝たきりになる頻度も高くなります。骨粗しょう症を予防するためには、なんからの心がけが大切です。



みんなの作品



次回は蒲生第二小です



立石直美さん

西養護学校を訪問して、私はたくさんのお話をすることができました。生徒の皆さんを始め、先生方、保護者の方々の明るさ、熱心さには、驚かされました。初め私は、西養護学校の皆さんは、「これから大人になったら、どうやって生きていくのだろう」と、疑問に思ったりしていました。が、生徒の皆さんを見てみると、今生きているはずの姿、一生懸命に生きていて、輝いた姿、生きる喜び。今が大切だということが

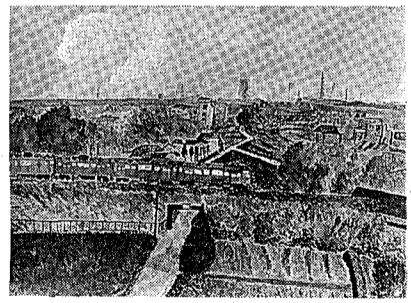

「あの日眺めた風景」3年 小野千織さん



小野千織さん

見守る先生の力はとても大きいのだと思います。目標に向かい毎日過ごしている皆さんは本当に輝いているように思いました。私も西養護学校の皆さんの様に毎日一步一步前進して行きたいです。そして、今度西養護学校に伺わせて頂くときは、私も目標に向かい、自信を持って前進していると思います。



荒井直子さん

郷土の美

中二 荒井直子

スケート上手の磨きこころよなりが女性40人教室開催



1月24日から27日まで、しろこぼと水上公園で「女性のためのスケート教室」が開かれました。

この教室は、市民の皆さんの体力づくり・健康づくりを目標に開催されている「越谷市スポーツ教室」の一つとして、10年以上前から毎年実施されています。

同公園のアイススケート場に集まったお母さんたちは、立つ姿勢や止まり方などの指導を熱心に受けていました。ほとんどの方が初心者とあって、氷の上の表情はこわごわでしたが、最終日には音楽に合わせて踊れるようになれました。



豊作になりますように

豊作を祈り農村行事「オビシヤ」

1月11日、新方地区北川崎の川崎神社で、今年の豊作を祈り「オビシヤ」が行われました。

この日は、氏子約60人が集まり、古式にのっとり、おはらい、御神体の受け渡しなどを行いました。鶴亀が描かれた的をのめ「今年も豊作でありますように」と祈りながら、麻（マ）のワトコの木でできた弓でウツギの矢を放ちました。

成人式地域「こしがや」門出を祝う



1月15日、市内13の会場で「越谷市成人式」が開かれました。市の成人式は昭和54年度からサンシティ越谷市民ホールで開催してき

ましたが、今年度は新しい門出を地域の方々とともに祝福し、社会の一員としての役割と責任を自覚してもらおうと、公民館区単位で行われました。

市内で新成人となったのは5553人。それぞれの会場で式典が行われた。お祝いには花を添えました。

かがまこの人

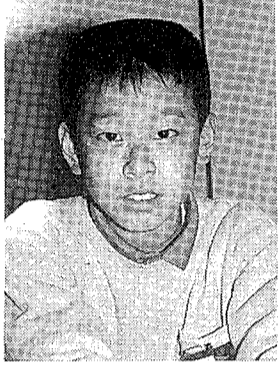

昨年12月11日のハワイ・ホルムマロンに親子で出場し、3時間38分10秒の好記録で12歳以下の部優勝

関根恵太郎くん (大間野小4年) だったのであまり疲れませんでした。長距離を走るようになったのは1年生のときから。交通事故にあっ

初めて出場したおとしのタイムを1時間以上も更新した。「目標は4時間を切ることだったので、タイムを聞いたときはとてもうれしかったです。沿道の人が水を渡してくれたり、走っている人も応援してくれたりしたので励みになりました。周りの景色を楽しみながら走

たので、今年も夏休みにシドニーのマラソンに参加する予定です。バスケット選手を目指し、アメリカ留学するという大きな夢も持っている。

こどもコーナー



こどもニュース



「おはなし会」のべ2万人突破

市立図書館で行われている「おはなし会」の参加者が1月11日で、のべ2万人を超えました。この会は、こどもが本を読むきっかけになるように、4歳児から小学6年生までを対象に、昭和55年から開かれているものです。

こどもクイズ

第271回もんだい

気の荒い牛を4頭、下のようなサクのなかに入れたいけれど、たて、横、ななめどの列にもほかの牛が並ぶとあばれてしまう。どのように入れればおとなしくなるだろう。

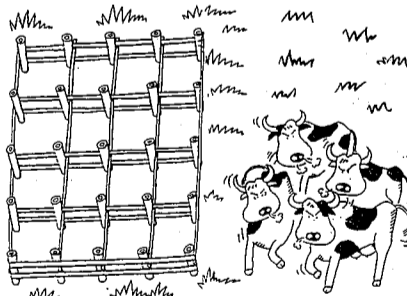

- 応募のしかた●
- 1、はがきに答えと住所、氏名(ふりがな)、性別、学校名、学年、広報を読んだ感想などを書いてください。
- 2、しめきりは2月15日消印のものまでです。
- 3、あて先は〒343越谷市越ヶ谷4-2-1 越谷市役所「広報こしがや」こどもクイズ係まで。
- 4、正解10人のお友達に記念品をおくりします。正解者多数の場合は抽せん。
- 5、応募できる人は市内に住む小・中学生です。
- 6、当せん者は3月15日号の広報こしがやで発表します。



学校紹介 活動編 増林小学校

今回は川柳小学校です

はばたけ21世紀へ 増林小学校では、児童一人一人が自ら進んで考え、判断し、自信を持って行動できる資質や能力を学力の基本ととらえています。現在、社会福祉協力校に委嘱されており、運動会の敬老招待、フジバカマ保全事業やホテルの里作り等の実践を通し、やさしい豊かな心を持つ児童に育ててほしいと願っています。

私たち六年生は、卒業の記念にバザーで何かできることはないかと話し合い、ユニセフ(国際連合児童基金)募金をすることにしました。私は、社会の勉強で「ほくの村にも井戸ができた」というユニセフの資料を見ておどろきました。発展途上国の人々は、井戸がない。きれいな水がない。内戦で、食べる物も薬もなく死んでいく子どもたちがたくさんいる。そういう人たちを助けるために作られたものだと知り、協力しようと思いました。募金活動の内容をよく知ってもらうために、ちらしやお知らせを作りました。小さい子に楽しんでもらうために、くじ引き所を作り、景品も用意しました。準備は、ほんたんです。「ユニセフ募金にご協力お願いします」はずかしさを乗り越え、大きな声を出しました。集まったお金は、なんと、三万五千三百四十三円もありました。自分たちのためだけでなく、他人の役に立てたのなら、とてもうれしいと思いました。私たちは、このことを絶対に忘れないと思います。



コミ協めぐり

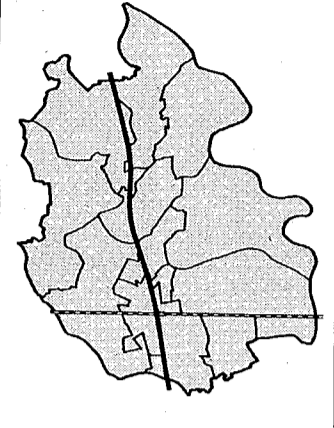

コミ協の意義
越谷市は市政施行の昭和33年と比べ、人口は約6倍、世帯数では約10倍に膨れ上

地区コミュニティ推進協議会

住みよい地域づくりのお手伝い

がりました。ところが、一方で問題もあります。自治会加入率が低下するなど、地域社会に対する関心が低くなつてきているのです。ちよつと考えてみてくださ

さい。地域の人がつながりもなく住んでいるだけでよいまちといえるでしょうか。地域で生活する以上、地域での役割や仕事があるというほうが自然なのではないでしょうか。「住民が交流しながら自分たちの住んでいる地域のことを考える」このことがコミュニティづくりの意義なのです。コミュニティは、地域のコミュニティを考えた、地域の人たちとそれぞれの実情・特性に合わせていろいろな活動をしていきます。

今後、このコーナーで、各地区のコミ協の活動の様子を紹介していきます。

地域 越谷市 データ

- 位置/東経139度47分、北緯35度53分(市役所)
- 海拔/6.51メートル(市役所)
- 面積/60.31平方メートル
- 東西/8.6メートル
- 南北/11.5メートル
- 市章

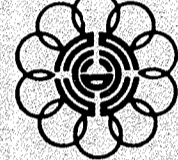

10個の外輪が、合併した2町8カ村を表す。中央にカタカナの「コ」を4つ集め「越」を意味し、その内側に「谷」の文字を圖案化している。町村合併後の市章として公募したもので、昭和30年1月10日制定

市政トピックス

このコーナーでは、市内の動きやニュースなどを紹介していきます。

●東埼玉道路が「地域高規格幹線道路」に●

12月16日、県南東部地域の重要な幹線道路として計画されている東埼玉道路(東京外かく環状道路から庄和インタチェンジまで)が、建設省から「地域高規格幹線道路」の計画路線に指定されました。これにより国の補助率が5%以上乗せられ、調査や実施設計が進められます。東埼玉道路は国道4号などと一体化し、レイクタウン整備事業などの沿線地域の事業促進および地域活性化にも大きな期待が寄せられています。

また横浜、八王子、大宮、千葉などを結び、重要な東西交通としても期待される核都市広域幹線道路も候補路線に指定されました。

●新越谷駅の駅舎を切り替え●

東武伊勢崎線・新越谷駅の改札口と駅事務室が、1月21日から高架下3階部分に移りました。同時に2階～3階のエスカレーター2基の使用を開始しました。これで同駅のエスカレーターは計8基となりました。なお、複数線工事完成予定の平成9年度までには障害者用エレベーターも設置する予定です。

●兵庫県南部地震被災地への救援活動●

- ▶市から兵庫県に見舞金100万円を送金
- ▶兵庫県に職員を派遣
- ▶越谷・松伏水道企業団の給水車と職員を神戸市に派遣
- ▶県の要請により物資(毛布、食糧)を援助
- ▶市議会から兵庫県に義援金を送金

KEYワード 地域高規格幹線道路

一般国道や主要地方道で、4車線化、交差点立体化、歩行者道分離などにより自動車専用道路なみの機能を持たせ時速60キロ～80キロの高速サービスを提供する道路。

テレビ埼玉 広報番組

市の中学校では、平成6年度から全校にAET(語学指導助手)を配して、子どもたちの英語教育に努めています。各国から集ってきたAETの活躍ぶりを紹介します。

放送日 2月19日(月) 午前9時30分～50分
再放送 2月20日(火) 午前11時00分～20分

*放送を収録したテープが市立図書館にあります。ご利用ください

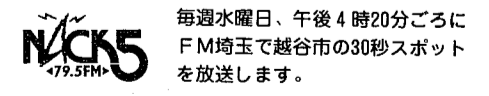

毎週水曜日、午後4時20分ごろにFM埼玉で越谷市の30秒スポットを放送します。

*ご意見、ご感想をお寄せください
問合せ 広報広聴課広報係

草加市

近隣3市2町のイベント情報を紹介します。皆さんのぜひお出かけください。

八潮市

やしお市民フォーラム
日時/2月26日(日)、午後1時30分～4時20分 会場/八潮メセナ集会所 内容/パネルディスカッション、コーディネーターは福祉教育研究会 木原孝久氏、パネラーは社団法人長寿社会文化協会・田中尚輝氏、女優・榎原るみさんほか参加費/無料。

三郷市

三郷市生涯学習フェスタ
日時/2月25日(土)、午後1時～4時30分、26日(日)、午前10時～午後4時30分 会場/三郷市文化会館、早稲田公園 内容/サークル成果発表、ふれあい体験、防災体験、ミニSSL、ふれあい動物園など。

松伏町

アヴォ・クムジャン
日時/2月26日(日)、午後7時開演 会場/田園ホール・エローラ 曲目/ハイドン/ソナタ ハ長調、ブラームス/バラッド、ベートーヴェン/6つのバガテル、ショパン/幻想ポロネーズ変イ長調ほか 入場料/2000円(全席自由)。

吉川町

問合せ 吉川町文化振興事業団 ☎92-11001 券必要

戦後生まれのわたしたちにとって、5000人もの人が亡くなる惨状を見たのは、初めてです。苦しい避難生活が続く被災地の様子を見るにつけ、心が痛みます。そんなとき、ちらほらと伝わり始めた現地の明るい表情が、暗い気持ちをホッとさせてくれます。(ウ)



●当せん者 (敬称略)
葛浦谷雄太 大相模小3年
玉沖 拓也 大沢北小4年
江原 耕作 東越谷小5年
坂本 春香 弥 栄小5年
飯田 知之 大沢北小6年
石塚 智枝 大相模小6年
木村 佳弘 桜井南小6年
須藤 大輔 大袋小6年
諏訪部勇太 西 方小6年
長谷川弘順 増 林小6年

12月1日号(2696回)



平成7年度予防接種予定表 (生年月日別の予定表)

会場 保健センター				*会場 保健センター			
*時間 午後1時15分~2時15分				*時間 午後1時15分~2時15分			
生年月日	ポリオ	ツベルクリン反応	BCG	生年月日	ポリオ	ツベルクリン反応	BCG
H5年10月1日~10月20日	4月3日 月			H6年11月11日~11月30日	10月20日 金	5月22日 月	5月24日 水
10月21日~11月10日	4日 火			12月1日~12月20日	23日 月	23日 火	25日 木
11月11日~11月30日	5日 水			12月21日~12月31日	24日 火	29日 月	31日 水
12月1日~12月20日	6日 木			H7年1月1日~1月10日	24日 火	6月26日 月	6月28日 水
12月21日~6年1月10日	7日 金			1月11日~1月31日	26日 木	27日 火	29日 木
H6年1月11日~1月31日	10日 月			2月1日~2月20日	30日 日	7月17日 月	7月19日 水
2月1日~2月20日	11日 火			2月21日~3月10日	11月1日 水	9月4日 月	9月6日 水
2月21日~3月10日	12日 水			3月11日~3月31日	2日 木	18日 月	20日 水
3月11日~3月31日	13日 木			4月1日~4月20日		25日 月	27日 水
4月1日~4月20日	14日 金		10月3日 火	4月21日~5月10日		10月2日 月	10月4日 水
4月21日~5月10日	17日 月		5日 木	5月11日~5月31日		25日 水	27日 金
5月11日~5月31日	19日 水		6日 金	6月1日~6月20日		11月20日 月	11月22日 水
6月1日~6月20日	20日 木		9日 月	6月21日~7月10日		12月11日 月	12月13日 水
6月21日~6月30日	21日 金		11日 水	7月11日~7月31日		18日 月	20日 水
7月1日~7月10日	21日 金	5月30日 火	6月1日 木	8年1月10日 水	8年1月12日 金		
7月11日~7月31日	24日 月	6月6日 火	8日 木	8月21日~9月10日		3月4日 月	3月6日 水
8月1日~8月20日	25日 火	7日 水	9日 金	9月11日~9月30日		5日 火	7日 木
8月21日~9月10日	26日 水	12日 月	14日 水	10月1日~10月20日		25日 月	27日 水
9月11日~9月30日	28日 金	19日 月	21日 水	10月21日~10月31日			
10月1日~10月20日		5月8日 月	5月10日 水				
10月21日~11月10日		15日 月	17日 水				

予防接種の対象年齢が変わります

平成7年4月1日からは予防接種の対象年齢が延長され、ほとんどの予防接種が生後90月(7歳6ヵ月)まで受けられるようになります。新予防接種法・結核予防法に定められている対象年齢は下記のとおりです。

越谷市においては、乳幼児の三種混合・風しん・日本脳炎の予防接種は個別接種になります。対象年齢や費用負担等については、おつて、「広報こしがや」でお知らせいたします。

*個別接種とは、お子さんの健康状態のよいときに、市内の指定医療機関で接種期間内・診療時間内に受ける方法です

種目	対象年齢	回数	種目	対象年齢	回数
ツベルクリン反応検査	生後3~48月	1回	麻しん	生後12~90月	1回
BCG	小学1年および2年の一部	1~2回	風しん	小学1年および2年の一部(9月未満のみ)	1回
ポリオ	生後3~90月	2回	日本脳炎	1期追加 生後6~90月(1期初回終了後おおむね1年おき)	1回
ジフテリア百日せき破傷風	1期初回 生後3~90月 1期追加 生後3~90月(1期初回3回目接種後、6ヵ月以上の間隔をおく)	3回	2期 9~12歳	1回	
	2期 11歳~12歳	1回	3期 14~15歳	1回	

注 風しんの予防接種については、予防接種法の改正に伴う移行措置として、小学生の接種は平成7年~11年まで、中学生については平成7年~15年までの実施です。

予防接種を受けに行く前に

予防接種は健康な人が元気なときに接種を受け、その病原体の感染を予防するものですから、体調のよいときに受けるのが原則です。日ごろから保護者の皆さんはお子さんの体質、体調など健康状態をよく気を配ってください。そして何かが気になることがあれば、あらかじめかかりつけの先生や保健センターにご相談ください。

予防接種を受ける前には、配布された「予防接種と子どもの健康」を必ずお読みください。また、予防接種を受ける際には、お子さんの健康状態や既往症について把握している保護者が同行してください。

予防接種の手順

受付 → 検温 → 予診 → サイン → 接種

接種間隔

特に急いで接種する場合の同時接種を除き、その効果および安全性のため、次の間隔をあけることになっています。

生ワクチン	4週間あける	生ワクチン	4週間あける
ポリオ、麻しん、風しん、BCG	4週間あける	不活化ワクチン	1週間あける
		三種混合、日本脳炎	1週間あける

赤ちゃんインフォメーション

◎乳幼児医療費支給制度
3歳未満の乳幼児の医療費の一部を、市が負担します。ただし、2歳以上3歳未満は入院費のみ。(児童福祉課へ) 児童福祉課児童福祉係 ☎64-2111

◎未熟児の養育医療
出生時に体重が2,000g以下か、体重に関係なく他の疾病を伴う赤ちゃんは指定養育医療機関に入院すれば、正常に発育するまで入院(治療)費を公費で負担します。(保健所へ)

◎小児慢性特定疾患医療
悪性新生物、慢性腎疾患、ぜんそく(入院のみ)、内分泌疾患、膠原(こうげん)病、糖尿病、先天性代謝異常、血友病等血液疾患にかかっている児童を対象に医療費を給付します。(保健所へ)

◎身体障害児の育成医療
確実な治療効果を期待し得るために、手術等を必要とする18歳未満の児童に対して、医療の給付を行います。(保健所へ) 越谷保健所 ☎64-1266

子育て電話相談

☎76-4152
毎週水曜日、午前10:00~午後3:00

予防接種ホットライン

☎045-671-1858
午前9:30~正午・午後1:00~4:00
予防接種に関する数々の電話相談を行っています。
《設置場所》数予防接種リサーチセンター

緊急医療情報案内

☎048-824-4199
緊急に医療機関の受診が必要なお子さんに診察できる病院を24時間体制でご案内します。

乳幼児健康診査

4ヵ月児健康診査				1歳6ヵ月児健康診査				3歳児健康診査			
月	日	曜日	該当児	月	日	曜日	該当児	月	日	曜日	該当児
H7年	21	金	H6年12.1~10生	H7年	11	火	H5年9月生	H7年	4	火	H4年3月生
4	28	金	12.11~20生	4	18	火	〃	4	25	火	〃
5	12	金	12.21~31生	5	9	火	10月生	5	2	火	4月生
5	19	金	H7年1.1~10生	5	16	火	〃	5	23	火	〃
6	26	金	1.11~20生	6	13	火	11月生	6	6	火	5月生
6	2	金	1.21~31生	6	20	火	〃	6	27	火	〃
7	9	金	2.1~10生	7	17	火	〃	7	4	火	6月生
7	16	金	2.11~20生	7	14	火	〃	7	25	火	〃
7	23	金	2.21~28生	7	21	火	〃	7	25	火	〃
8	30	金	3.1~10生	8	18	火	H6年1月生	8	1	火	7月生
8	6	金	3.11~20生	8	25	火	〃	8	22	火	〃
8	13	金	3.21~31生	8	1	火	〃	8	5	火	8月生
8	20	金	4.1~10生	8	8	火	〃	8	26	火	〃
8	27	金	4.11~20生	8	15	火	〃	8	26	火	〃
9	3	金	4.21~30生	9	22	金	2月生	9	5	火	9月生
9	10	金	5.1~10生	9	19	火	〃	9	28	火	〃
9	17	金	5.11~20生	9	26	金	3月生	9	3	火	10月生
9	24	金	6.1~10生	9	1	火	〃	9	10	火	〃
9	31	金	6.11~20生	9	8	火	〃	9	17	火	11月生
10	7	金	6.21~30生	9	15	火	〃	9	24	火	〃
10	14	金	7.1~10生	10	22	金	4月生	10	31	火	〃
10	21	金	7.11~20生	10	1	火	〃	10	7	火	12月生
10	28	金	8.1~10生	10	8	火	〃	10	14	火	〃
11	4	金	8.11~20生	10	15	火	〃	10	21	火	〃
11	11	金	8.21~31生	10	22	金	5月生	10	28	火	〃
11	18	金	9.1~10生	11	1	火	〃	11	5	火	〃
11	25	金	9.11~20生	11	8	火	〃	11	12	火	〃
11	1	金	9.21~30生	11	15	火	〃	11	19	火	〃
11	8	金	10.1~10生	11	22	金	6月生	11	26	火	〃
11	15	金	10.11~20生	11	29	金	7月生	11	30	火	〃
11	22	金	10.21~31生	12	5	火	H5年1月生	12	6	火	〃
12	1	金	11.1~10生	12	12	金	〃	12	13	火	〃
12	8	金	11.11~20生	12	19	火	〃	12	20	火	〃
12	15	金	11.21~30生	12	26	金	〃	12	27	火	〃
12	22	金	〃	12	3	火	〃	12	3	火	〃
12	29	金	〃	12	10	火	〃	12	10	火	〃

●受付 午後1時15分~2時15分
●内容 身長・体重・胸囲等の測定、診察、育児相談
●お持ちいただく物 母子健康手帳・パスポート・通知はがき・ボールペン
●通知はがきがなくてもおいでください。神経腫(小児がん)の尿検査用紙をお配りします

越谷市立保健センターご案内

●所在地 越谷市大沢1006番地
●交通
電車: 北越谷駅東口下車(徒歩15分)
バス: 北越谷駅東口から東武バス松伏エローラ・JA松伏行きに乗り保健センター入口下車(徒歩6分)。松伏方面からは花田入口下車(徒歩7分)
*北越谷駅発バス 12時~13分、50分 13時~23分、35分、55分 14時~21分、47分

乳幼児育児相談

●日時 毎月第1・2水曜日(乳児~就学前の幼児)
毎月第4水曜日(2歳児相談)
午前9時~11時、午後1時~3時
*毎月第4水曜日午後のみ栄養相談実施

●会場 保健センター
●内容 身長・体重等の測定、育児相談
●申込み 実施前月1日から予約受付

離乳食・育児教室

離乳食アモンストレーションと試食、相談、子育てについての話、遊びを行います。
(母子健康手帳、筆記用具、バスタオル必要)

前期対象 5~6ヵ月児のおかあさん
●日時 毎月第2・4火曜日(午前9時30分~11時30分)

後期対象 7~8ヵ月児のおかあさん
●日時 毎月第3木曜日(午前9時30分~11時30分)

会場 保健センター
定員 30人(申込み順)
申込み 電話で保健センターへ

母親学級

●日程

日程	時間	① 9:45~13:00	② 13:30~15:30
H7年4月	4日(休)	13日(休)	17日(休)
5月	10日(休)	18日(休)	15日(休)
6月	6日(休)	15日(休)	19日(休)
7月	4日(休)	13日(休)	17日(休)
8月	1日(休)	10日(休)	21日(休)
9月	5日(休)	14日(休)	18日(休)
10月	3日(休)	12日(休)	16日(休)
11月	7日(休)	16日(休)	20日(休)
12月	5日(休)	14日(休)	18日(休)
H8年1月	10日(休)	18日(休)	22日(休)
2月	6日(休)	8日(休)	14日(休)
3月	5日(休)	14日(休)	18日(休)

●会場 保健センター
●対象 妊娠16週~23週の妊娠(初産優先)
●内容 ①オリエンテーション、妊娠中の栄養
②分娩、妊婦体操、妊娠中の保健
③産科保健、新生児の保育
④もくろ浴実習、座談会(夫婦参加可能)

●材料費 500円(初日にいただきます)
●申込み 実施前月15日から受付、50人

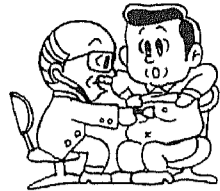

成人病検診で健康チェック

問い合わせは
保健センター ☎ **78-3511** (代)

成人病検診

平成7年度成人病検診および実施医療機関(年に一度は受けましょう)

検診名	子宮がん検診	胃施設検診	基本健康診査	大腸がん検診	肺がん・結核検診
期間	4月1日～8月31日	6月1日～8月31日	9月1日～12月15日	9月1日～12月15日	秋に予定
会場	下記の実施医療機関一覧表をご覧ください				未定
対象	30歳以上の女性	年齢制限なし	40歳以上	40歳以上	結核16歳以上 肺がん 40歳以上
方法	頸(けい)部・体部の細胞検査	内視鏡検査	基本検査 選択的検査	便潜血2回法	胸部X線撮影 必要ときは かく痰検査
費用	頸部 1,000円 頸部・体部 1,700円	2,000円	基本検査は 無料 選択的検査 1,000円	500円	無料 かく痰(たん) 検査 500円
申込み	不要 直接医療機関に	事前に医療機関に連絡を	不要 直接医療機関に	不要 直接医療機関に	不要 直接会場へ
注意事項	月経中は受けられません。月経前1週間くらいが最適です	4月の胃がん検診を受けた方は受けられません	他に健康診査を受ける機会のない方が対象です	採便後の容器は速やかにご提出ください。月経中は避けてください	日程など詳しくは広報でお知らせします

実施医療機関一覧 (50音順)

医療機関名	所在地	電話	子宮がん		胃施設検診		基本健康診査				
			内視鏡	X線	基本検査	選択的検査	糖負荷	心電図	眼底検査		
会田病院	御殿町1-12	62-3430	○	○	○	○	○	○	○	○	○
青木産婦人科	北越谷2-19-5	76-6621	○	○	○	○	○	○	○	○	○
赤山町医院	赤山町2-238-4	66-9706	○	○	○	○	○	○	○	○	○
石川医院(北越谷)	北越谷2-20-11	76-4900	○	○	○	○	○	○	○	○	○
石川医院(越ヶ谷)	越ヶ谷2-3-20	62-3370	○	○	○	○	○	○	○	○	○
市川胃腸科外科病院	東越谷7-3-2	65-7100	○	○	○	○	○	○	○	○	○
一番ヶ淵医院	平方1973-1	76-8111	○	○	○	○	○	○	○	○	○
今井医院	相生町6-23	66-7713	○	○	○	○	○	○	○	○	○
岩井内科医院	瓦葺根3-4-22	62-3736	○	○	○	○	○	○	○	○	○
岩崎医院	相生町10-1	68-2325	○	○	○	○	○	○	○	○	○
江川整形外科医院	登戸町16-26	65-7166	○	○	○	○	○	○	○	○	○
駅ビル医院せんげん台	千間台西1-67-406	76-1738	○	○	○	○	○	○	○	○	○
遠藤クリニック	千間台東9-1	76-1781	○	○	○	○	○	○	○	○	○
大越医院	平方1710-2	76-5102	○	○	○	○	○	○	○	○	○
大天医院	大房1039-1	78-3210	○	○	○	○	○	○	○	○	○
大天診療所	大沢4-12-11	64-9831	○	○	○	○	○	○	○	○	○
大天整形外科	南越谷2-6-33	65-9939	○	○	○	○	○	○	○	○	○
大沼クリニック	大沼793-5	78-6323	○	○	○	○	○	○	○	○	○
大西医院	恩賜51-38	74-5331	○	○	○	○	○	○	○	○	○
大袋医院	袋山2045-1	79-6200	○	○	○	○	○	○	○	○	○
岡田医院	大沢1140-1	77-0230	○	○	○	○	○	○	○	○	○
加藤医院	南越谷4-5-3	65-1626	○	○	○	○	○	○	○	○	○
相生診療所	相生町17-19	66-6700	○	○	○	○	○	○	○	○	○
相生名倉医院	相生町17-1	69-0123	○	○	○	○	○	○	○	○	○
相生東診療所	相生町7-32	66-7500	○	○	○	○	○	○	○	○	○
北野医院	神明町1-168	64-1580	○	○	○	○	○	○	○	○	○
木村クリニック	登戸町39-3	65-1881	○	○	○	○	○	○	○	○	○
熊坂整形外科病院	大沢4-7-17	74-5101	○	○	○	○	○	○	○	○	○
黒崎産婦人科医院	大袋24-8	76-1535	○	○	○	○	○	○	○	○	○
軍司整形外科	南越谷4-23-8	66-2408	○	○	○	○	○	○	○	○	○
越谷吉伸病院	七左町4-358	65-3333	○	○	○	○	○	○	○	○	○
越谷市立病院	東越谷10-47-1	65-2221	○	○	○	○	○	○	○	○	○
越谷誠和病院	谷中町4-25-5	66-2711	○	○	○	○	○	○	○	○	○
小島医院	東越谷2-6-1	62-6400	○	○	○	○	○	○	○	○	○
腕医院	下鶴久里888-66	74-0552	○	○	○	○	○	○	○	○	○
埼玉クリニック	赤山町2-235-1	62-6111	○	○	○	○	○	○	○	○	○
坂巻医院	大沢1057-5	77-3223	○	○	○	○	○	○	○	○	○
佐々木医院	相生町11-46	65-1190	○	○	○	○	○	○	○	○	○
佐藤産婦人科	東越谷1-8-3	64-1584	○	○	○	○	○	○	○	○	○
十全病院	赤山町6-10-18	64-7377	○	○	○	○	○	○	○	○	○
しらこぼと子供クリニック	千間台西1-9-17	76-6787	○	○	○	○	○	○	○	○	○

保健センターの集団検診

胃がん集団検診

日程 平成7年4月

4日(火)	5日(水)	7日(金)	8日(土)
10日(月)	12日(水)	14日(金)	15日(土)
16日(日)	17日(月)	19日(水)	20日(木)
22日(土)	24日(日)	25日(月)	26日(火)
27日(水)	以上17日間		

受付時間 午前8時15分～9時

対象者 市内在住の方(年齢制限なし)
会場 保健センター
検診方法 内視鏡による食道・胃・十二指腸の検査
費用 2,000円
申込み 2月17日(金)～3月24日(金)までに電話で保健センターへ

*申し込みの方は、受診券をお送りします

乳がん集団検診

日程 平成7年9月～11月

9月	4日(月)	5日(火)	8日(金)	11日(月)
	18日(月)	21日(木)	26日(月)	28日(水)
10月	2日(月)	3日(火)	9日(月)	13日(金)
	16日(月)	19日(木)	23日(月)	24日(火)
26日(水)				
11月	6日(月)	7日(火)	9日(木)	

受付時間 午後0時30分～1時15分

対象者 市内在住の30歳以上の女性(昭和41年3月31日以前に生まれた方)

会場 保健センター
検診方法 視診・触診(全員)、X線検査(医師が必要とした場合に実施)
費用 300円(X線検査実施の方800円追加)
申込み 8月1日(火)から電話で保健センターへ(1日120人、申込み順)

*月経の始まる前の約10日間は、乳房が張りやすいため検診は避けてください。月経後が最適です。また、当日自己検診法も行いますので、バスケットをお持ちのうえ、着脱の容易な服装でおいでください

医療機関名	所在地	電話	子宮がん		胃施設検診		基本健康診査				
			内視鏡	X線	基本検査	選択的検査	糖負荷	心電図	眼底検査		
しらこぼ産婦人科クリニック	上間久里1050	76-3541	○	○	○	○	○	○	○	○	○
新越谷クリニック	相生町14-22姓友ビル	62-0066	○	○	○	○	○	○	○	○	○
新越谷病院	元柳町6-45	64-2211	○	○	○	○	○	○	○	○	○
神明診療所	神明町3-385-2	74-8861	○	○	○	○	○	○	○	○	○
曹原産婦人科医院	越ヶ谷1-15-2	65-4381	○	○	○	○	○	○	○	○	○
鈴木医院	南越谷3-14-12	62-6028	○	○	○	○	○	○	○	○	○
関医院	弥十郎95	75-2707	○	○	○	○	○	○	○	○	○
関クリニック	千間台東町6-5	74-0213	○	○	○	○	○	○	○	○	○
せんげん台病院	千間台西2-4-6	79-2000	○	○	○	○	○	○	○	○	○
高見沢産婦人科医院	宮本町3-4	66-8088	○	○	○	○	○	○	○	○	○
田中医院	大沢3-5-24	76-2264	○	○	○	○	○	○	○	○	○
武蔵医院	袋山1501-13	75-0405	○	○	○	○	○	○	○	○	○
多田小児科クリニック	東越谷6-110-1	63-0362	○	○	○	○	○	○	○	○	○
トミタ診療所	相生町2-17-9	65-5828	○	○	○	○	○	○	○	○	○
中尾医院	相生町1-13	68-3007	○	○	○	○	○	○	○	○	○
中島医院	袋山1360-1	77-1221	○	○	○	○	○	○	○	○	○
なつクリニック	新川町2-23-2	65-8880	○	○	○	○	○	○	○	○	○
中村医院	大成町2-113	67-5261	○	○	○	○	○	○	○	○	○
成瀬医院	相生町6-1	69-1253	○	○	○	○	○	○	○	○	○
西外科胃腸科医院	大林602	76-3321	○	○	○	○	○	○	○	○	○
ニュー越谷マタニティクリニック	南越谷4-19-11	65-1588	○	○	○	○	○	○	○	○	○
花田内科クリニック	花田3-5-8	66-1610	○	○	○	○	○	○	○	○	○
藤田医院	瓦葺根1-7-2	62-2247	○	○	○	○	○	○	○	○	○
堀中医院	越ヶ谷3-1-26	62-5331	○	○	○	○	○	○	○	○	○
松尾医院	恩賜283-1	77-5963	○	○	○	○	○	○	○	○	○
南越谷病院	南越谷1-4-63	67-2811	○	○	○	○	○	○	○	○	○
南越谷内科クリニック	南越谷1-6-62	69-0006	○	○	○	○	○	○	○	○	○
南埼玉病院	増森252	65-1151	○	○	○	○	○	○	○	○	○
峯クリニック	弥十郎4-1-137	74-0061	○	○	○	○	○	○	○	○	○
森医院	南越谷3-7-22	62-3001	○	○	○	○	○	○	○	○	○
桃木診療所	越ヶ谷本町6-6	66-2040	○	○	○	○	○	○	○	○	○
藤井医院	相生町10-31	67-0291	○	○	○	○	○	○	○	○	○
弥生医院	弥生町1-105-184	74-4407	○	○	○	○	○	○	○	○	○
山岸外科医院	千間台西3-1-4	77-6267	○	○	○	○	○	○	○	○	○
山口醫院	中町5-1	62-7201	○	○	○	○	○	○	○	○	○
山口整形外科	袋山1361-8	77-0123	○	○	○	○	○	○	○	○	○
横田診療所	越ヶ谷3-2-30	62-5454	○	○	○	○	○	○	○	○	○
吉清医院	弥十郎90	75-5935	○	○	○	○	○	○	○	○	○
吉村胃腸科クリニック	越ヶ谷1-10-19	63-2100	○	○	○	○	○	○	○	○	○
リハビリテーション天草病院	平方343-1	74-1171	○	○	○	○	○	○	○	○	○
和光クリニック	赤山町1-52	64-6055	○	○	○	○	○	○	○	○	○
渡辺クリニック	南町2-12-4	69-6010	○	○	○	○	○	○	○	○	○

次に該当する方
検診料が無料
になります

越谷市は、老人保健法に基づき、胃がん検診・子宮がん検診・胃施設検診・乳がん検診・基本健康診査・大腸がん検診・肺がん検診を実施しています。

1. 大正15年3月31日以前に生まれた方で医療受給者証をお持ちの方(平成7年度中に70歳以上になる方)

ただし、65歳以上70歳未満で障害認定を受け医療受給者証をお持ちの方は対象となります。

* 老人医療費受給者証をお持ちの方(68・69歳の方は、該当しません)

2. 生活保護世帯で保健課発行の無料券をお持ちの方(事前に手続きが必要です)

3. 市税非課税世帯で保健課発行の無料券をお持ちの方(事前に手続きが必要です)

* 無料券については、保健センター、市民課、北部・南部出張所で手続きできます

健康教室・相談

健康教室

だれもが健康で健やかな生活ができることを願い、次のような教室を開催します。

講座テーマ	日程・内容	
	講演会等	栄養講習等
高脂血症予防	7/5(火)	7/13(水)
更年期の健康	5/17(水)	5/25(水)・5/26(木)
骨粗しょう症予防	5/23(火)	5/30(水)・5/31(木)
高血圧予防	6/5(月)	6/8(木)
高脂血症予防	2/5(月)	2/8(木)
高血圧予防	2/21(火)	2/22(水)
骨粗しょう症予防	2/29(水)	3/7(水)・3/11(日)

テーマ	日程・内容	
	講演会等	栄養講習等
大腸がん予防教室	9/6(火)	9/14(水)
糖尿病予防教室	11/1(水)	11/6(月)・11/9(木)・11/13(月)
糖尿病教室	6/12(月)・6/14(水)	6/19(月)・6/20(火)・6/26(月)・6/29(木)・7/3(日)
シェイプアップ教室	未定	
歯の健康教室	10月	
介護教室	5/22(月)	5/29(月)
介護教室	7/24(月)	7/31(月)
介護教室	11/20(月)	11/27(月)

◎会場は保健センター
☆地域での健康講座を希望される場合は、ご連絡ください

健康体操教室

日常生活の中に体操を取り入れることは、健康づくりの基本となります。腰の運動を中心とした「要の体操」「ストレッチ」「ウォーキング」など、家庭で続けられる運動をいっしょに行います。

内容 要の体操、ウォーキングほか
日時 平成7年5月～平成8年3月
毎月第2・4水曜日
午前10時～11時30分

会場 保健センター
対象 市内在住の方
申込み 電話で保健センターへ(4月17日から)

機能訓練

病院での機能訓練を終え、さらに機能訓練の必要な方のためのリハビリを行います。

日時 毎週木曜日 午前9時～午後3時
会場 保健センター
対象 市内在住の40歳以上の方。脳卒中の後遺症などにより身体が不自由で機能訓練を希望する方

内容 ●健康チェック(血圧、脈拍数)
●準備体操
●機能訓練(理学・作業療法士による)
●ゲームおよび季節行事など

申込み 電話で保健センターへ
なお、通所の手段がない方が訪問によるリハビリテーションをご希望の場合もお気軽にご相談ください。

健康相談

保健婦と栄養士による健康相談を行います。内容は、血圧測定と健康に関する相談。

会場	実施日	時間
保健センター	業務日は毎日実施	午前



こしがや 情報かわら版



市の木：ケヤキ ニレ科 落葉高木。武蔵野の風景を思わせる代表的な木。昭和53年11月3日制定



市の花：キク キク科多年草。美しさと香りで古くから親しまれている。昭和53年11月3日制定



市の鳥：シラコバト ハト科キジバト属。越谷周辺に生息する珍しい鳥。昭和63年11月3日制定

平成7年 1995.2.1 | No.958

発行/越谷市 343 埼玉県越谷市越ヶ谷四丁目2番1号 0489(64)2111 FAX 0489(65)6433 編集/企画部広報広聴課

兵庫県南部地震 被災地救済に皆さんのご協力を

このたびの兵庫県南部地震により亡くなられた方々とその遺族に深く哀悼の意を表しますとともに、負傷された方々や避難生活を続けておられる方々に心からお見舞いを申し上げます。
越谷市長 島村慎市郎

義援金を受け付けています

兵庫県南部地震は、阪神地区に大きな被害をもたらした被災地では、いまだに多くの方々が避難生活を続けています。日本赤十字社では、被災地救済のため、皆さんからの義援金を受け付けています。市では、左記の施設に募金箱を設置していますので、ぜひ、ご協力ください。

血液が不足しています

兵庫県南部地震により、兵庫県赤十字血液センターでは、血液の供給はもとより、献血の受け入れができない状況です。一人でも多くの人を救うため、市民の皆さんの献血をお願いします。

献血所：サンシティ献血ルーム(サンシティ一階あさひ銀行南越谷支店隣) 871137

水の安定供給をめざし 西部配水場が3月に完成



越谷・松伏水道企業団が市内北後谷に建設中の西部配水場は、1万8000トンのタンクを備え、水を安定供給するための施設です。建物は鉄筋コンクリート構造で、地震や洪水等に強い設計が施され、タンクには地震感知の緊急遮断弁も付きます。完成は3月の予定です。

国道4号
出羽小
出羽公民館
県民健康福祉村

立候補予定者説明会を開きます

4月9日(日)に県議会議員、23日(日)に市議会議員の選挙が行われます。これらの選挙は今後4年間、皆さんの代表として活躍してもらう人を選ぶ最も身近な選挙です。

立候補予定者説明会が次のとおり行われます。立候補を予定している方は、当日必ずおいでください。

埼玉県議会議員選挙立候補予定者説明会

日時 3月9日(木) 午後1時30分から

場所 春日部市民文化会館 3階大会議室

県議選・市議選の日程

	県議会議員選挙	市議会議員選挙
選挙する議員の数	東第9区(越谷市) 4人	32人
告示日	3月31日(金)	4月18日(日)
投票日	4月9日(日)	4月23日(日)
開票日	4月9日(日)	4月23日(日)

国土利用計画法 届出面積が変わりました

2月1日から国土利用計画法に基づく市内の届出対象面積が大幅に変更されました。変更後も次の面積以上の土地取引は、届出が必要です。ご注意ください。

- ▷市街化区域 2,000㎡以上
- ▷市街化区域以外の都市計画区域 5,000㎡以上

問合せ 都市計画課都市計画係

公売保留地一覧表

(東越谷地区)

表示記号	街	区	画	地	地積(㎡)
ア	27	2	2	203.55	
イ	51	1	2-1	139.73	
ウ	51	1	2-2	151.84	
エ	110	6-1	132.02		
オ	110	6-3	138.09		
カ	110	6-4	132.01		
キ	141	3-1	131.12		
ク	141	3-2	181.18		

* 用途地域は、第二種住居専用地域
* 建ぺい率60%、容積率150%

(間久里地区)

表示記号	街	区	画	地	地積(㎡)
ア	51	16	202.81		

* 用途地域は、第一種住居専用地域
* 建ぺい率60%、容積率100%
* 両地区とも、平成7年度中に新用途地域への移行が予定されています

土地区画整理地内 保留地を公売します

東越谷および間久里にある左表の9区画の保留地を公売します。

東越谷地区は、越谷駅から北東へ1.5〜2.4キロに位置し、市立病院や警察署、法務局などがあります。

間久里地区は、せんげん台駅から東へ300〜800メートルの距離にあり、児童館コスモスや郵便局、商店などがあります。

申込み手続きや価格などはお問い合わせください。

△公売方法 △公開抽せん △申込み資格 △住宅を建設しようとする個人または法人 △当選した場合、契約日(2月24日)に契約金額の10%をお支払いいただきます

*申込みは一世帯につき一区画

△受け付け 2月13日(月) 17日(金)、午前9時〜午後4時

親しみやすい名前を募集します (仮称)大吉公園の小動物園

市内大吉に建設中の小動物園の名前を募集します。

この動物園では、姉妹都市提携10周年を記念してオーストラリア・キャンベルタウン市から贈られるフラビーや鳥類などの小動物が見られるようになります。3000平方メートルのバードケージにはオウム

舎、観察小屋があり、自由に散策できる園路も設けられています。敷地内にはフラビー舎もあります。鳥類の観察、学習の場として、皆さんがより親しみの持てる施設となるようさまざまな名前をつけてください。

△対象 市内在住の小・中学生

△応募方法 はがきに小動物園の名前と氏名・学校名・学年・住所・電話番号を書いて、343越谷市越ヶ谷4の2の1越谷市役所公園緑地課へ△応募期間 2月1日(火)〜28日(木)

△発表 4月ごろの広報誌がで発表

*優秀作品には記念品を贈ります

問合せ 公園緑地課計画管理係

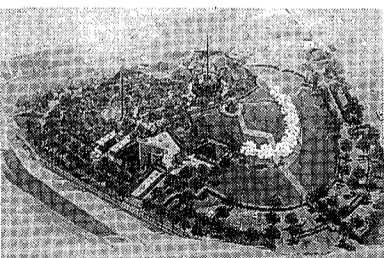

(仮称)大吉公園の完成予想図

縦覧

越谷都市計画道路の事業認可図書

越谷都市計画道路の事業が認可されましたので、認可図書の縦覧ができます。

路線名 越谷都市計画道路 3・4・8号八潮越谷線

認可区間 大字上間久里、大字下間久里地内(間久里土地区画整理事業区域境より国道4号バイパス)

縦覧場所 市役所3階街路課 問合せ 街路課計画係

越谷都市計画下水道の変更案

越谷都市計画下水道の変更案の縦覧を行っています。

縦覧時間 午前8時30分〜午後5時15分

縦覧場所 市役所3階下水道建設課 問合せ 下水道建設課計画係

催し案内

催し・ご案内の記事で問合せの電話番号がないものは上記の市役所代表電話におかけください。

市役所の電話番号は ☎64-2111

参加する

関谷市社会福祉協議会文化講座
朗読水戸市文藝会
谷川三三子先生を講師として、関谷市市民ホールにて開催。

公民館コーナー

海外トラベルABC
移動図書館の巡回車場
北越谷
南越谷
大規模
公民館の活動案内

SHISETSU-GUIDE

施設

図書館
公民館
市民ホール
総合体育館
花田苑
市民センター
公民館の施設案内

公民館の活動案内
海外トラベルABC
移動図書館の巡回車場
北越谷
南越谷
大規模
公民館の活動案内

カセットコンロ用ガスボンベスプレー缶
危険！Caution
爆発事故の原因になります。必ず使い切り、穴をあけてから燃えないごみに出してください。

Table 1: 越谷公民館 海外トラベルABC
Table 2: 南越谷 家庭教育学級「子育てに生かす専門知識」
Table 3: 北越谷 家庭教育学級「幼児の世界」

総合体育館の利用案内
STEP
個人利用できる日
2月7日(火)、21日(火)、9時～21時30分

市民ホール
市民センター
公民館の施設案内
市民ホール
市民センター
公民館の施設案内

公民館の活動案内
海外トラベルABC
移動図書館の巡回車場
北越谷
南越谷
大規模
公民館の活動案内

DENGOBAN
伝言板
文化、スポーツなど市民活動の情報です。

公民館の活動案内
海外トラベルABC
移動図書館の巡回車場
北越谷
南越谷
大規模
公民館の活動案内

公民館の活動案内
海外トラベルABC
移動図書館の巡回車場
北越谷
南越谷
大規模
公民館の活動案内

公民館の活動案内
海外トラベルABC
移動図書館の巡回車場
北越谷
南越谷
大規模
公民館の活動案内

HEALTH&LIFE
健康と暮らし
 問合せは各施設へ
 代表番号のないものは
 市役所 ☎64-2111



保健センター

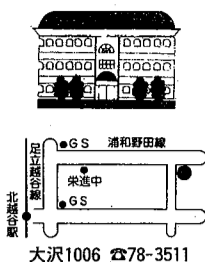

大沢1006 ☎78-3511

成人病予防教室
糖尿病

3/6・8

健康診査を受けて糖尿病が心配な方、現在治療中で知識を深めたい方への教室です。
対象 市民の方 **日程** 3月6日(月)、午後1時30分～3時、講演「糖尿病といわれたら」越谷市医師会・大西康氏。8日(水)、午前10時～正午、講話「糖尿病と食事療法」市栄養士 会場/千間台記念会館

家庭内の事故
 防止策をお忘れなく



危険がいっぱい
 家庭内の事故で増えているのが、階段でのつまづきによる転倒です。お年寄りのいる家庭では滑り止めテープや手すり等の防止対策が必要です。
 乳幼児は、浴室のシャワー

大会議室 定員/50人 申込み/電話で保健センターへ。
 *車での来場は遠慮ください
 受けられなかった方へ

ポリオの予防接種

ポリオ予防接種を受けられた方のため、埼玉県医師会が予防接種を行います。接種を希望する方は予防接種依頼書が必要ですので、保健センターまでご連絡ください。ただし、接種ができるのは生後48月未満の子です。4月1日からは生後90月まで受けられますので、生後48月以上の子は集団接種をご利用ください。
日程 会場/3月8日(水)県民健康センター(浦和市)、

乳幼児健康相談室

身体計測・育児相談を行います。この機会にお子さんの成長ぶりを確認してみませんか。
日程 毎月第1・2月曜日(乳児/就学前の子)、毎月第4月曜日(2歳児相談) 時間/午前9時～11時、午後1時～3時 会場/保健センター 持ち物/母子健康手帳 申込み/希望日の前月1日から電話で保健センターへ。

愛の献血

協力をください
 2月の献血予定
 2日(水)市役所(午前・午後) 7日(水)佐川急便(午前) 9日(金)ヤマト運輸(午前)、獨協医科大学越谷病院(午後)、越谷保健所(午前、午後、成分献血のみ)
 ▼流通団地運営協議会主催
 7日(水)越谷卸センター(午後) *午前は10時～正午、午後は1時～4時
 *保健所での成分献血を希望される方は、事前に保健所か保健センターへご連絡ください

● 今月の休日当番医 ●

- 2月5日
 ▷ 弥栄医院 ☎74-4407
 弥栄町1-105-184/内・小
 ▷ 横田診療所 ☎62-5454
 越ヶ谷3-2-30/内・小・産婦
- 2月11日
 ▷ 花田内科クリニック ☎66-1610
 花田3-5-8/内
 ▷ 登坂耳鼻咽喉科医院 ☎62-7119
 越ヶ谷1-15-1/耳
- 2月12日
 ▷ 十全病院 ☎64-7377
 赤山町5-10-18/内・外・小・整・皮・泌
 ▷ 佐々木医院 ☎85-1190
 蒲生旭町11-46/眼・皮・整
- 2月19日
 ▷ 山口醫院 ☎62-7201
 中町5-1/内・精・小
 ▷ 赤山眼科医院 ☎65-5016
 赤山町1-114-1/眼

薬の相談コーナー
 越谷市薬剤師会
 ▶ 今月の相談日
17日(金)・24日(金)
 午後1時～3時
 ▶ 保健センター1階 相談室2

消費生活センター
 消費生活のために
 米消費拡大のために
 中華料理講習会
 日時/2月22日(水)、午前10時～午後1時30分 会場/越ヶ谷公民館調理室 定員/20人(申込み順) 講師/中華料理環境衛生同業組合支部長 持ち物/ふきん、エプロン、筆記用具 申込み/2月6日(月)午前9時から電話で消費生活センターへ。定員になりしだい締め切り。
 *参加は無料です
 ▶ 参加ください

コーヒーセミナー
 申込みは電話で消費生活センターへ。
 *第2回「在宅介護・痴呆症老人と家族」は、3月下旬を予定しています
 ▶ 参加ください
 今回はコーヒーの知識を得て、正しい入れ方を学習します。
日時 3月2日(木)、午後1時30分～3時30分 会場/保健センター栄養指導室 定員/40名 申込み/2月8日(日)から電話で消費生活センターへ。
 参加は無料です。コーヒーカップをお持ちください。
募集します
出店者
 使わなくなった物を自分で売るフリーマーケットです。
日時 2月25日(日)、午前10時～午後1時 会場/サンシティ前広場 募集数/30店舗(申込み順) 出店料/1店舗5000円 申込み/2月6日(月)～10日(金)の午前9時から出店料金を添えて直接消費生活センターへ。
 雨天のときは3月5日(日)、業者(セミプロ)の出店はお断りします。

10日(金)川越市中央公民館、14日(水)熊谷市母子健康センター、17日(土)春日部市保健衛生センター
時間 午後1時30分～3時(春日部は2時45分まで) 料金/3000円。
 ▶ 利用ください

母親学級受講生募集

対象 妊娠16週～23週の妊婦(初産の方優先) **日程** 左表のとおり **時間** 初日は午前9時45分～午後1時(昼食の会食があります)。2日

高脂血症予防講座

日時 2月9日(水)、午後1時15分～3時30分。22日(水)、午前9時30分～午後1時 会場/保健センター 内容/9日:講演「高脂血症の予防について」。講師は越谷市医師会・遠藤和雄氏。22日:講話と栄養実習 定員/50人(申込み/午前中に電話で保健センターへ)

高血圧予防講座

日時 2月13日(日)、午後1時15分～3時30分。22日(水)、午前9時30分～午後1時 会場/保健センター 内容/13日:講演「高血圧と循環器疾患」。講師は越谷市医師会・岡田旬子氏。22日:講話と栄養実習 定員/50人(申込み/午前中に電話で保健センターへ)

骨粗しょう症 予防講座

日時 3月1日(日)、午前9時30分～午後1時(講話と栄養実習)。6日(月)、午前9時30分～11時30分(運動実習) 会場/保健センター 定員/50人 材料費/5000円 申込み/2月6日(日)から午前中に電話で保健センターへ。

母親学級の日程(3月)
 7日(水) オリエンテーション
 妊娠中の栄養
 16日(水) 分娩・妊婦体操、妊娠中の保健
 20日(土) 歯科保健、新生児の保育
 23日(水) もく浴実習、座談会

納め忘れはありませんか
国民年金の保険料
 平成6年4月から7年3月までの年金保険料に納め忘れがないか、もう一度ご確認ください。
 保険料を納めていないと、病気がけがをしたときに年金を受けられなかったり、老後の支えになる基礎年金が減額されたりします。何の年金にも結びつかないケースもありますので、ご注意ください。
 保険料を納めることは自分のためだけでなく、現在年金を受給している方を支える助け合いでもあります。

緊急時の救急法
学びませんか
越谷保健所からのお知らせ
 ☎64-11266
指定疾患医療 受給者証の継続
 有効期間が平成7年3月31日までとなっている「指定疾患医療受給者証」の継続を希望する方は、2月14日(水)～3月31日(金)に手続きしてください。継続申請用紙は保健所にあります。