



わたくしたちは、越谷市民であることに誇りと責任を持ち、水と緑と太陽に恵まれた豊かなまちを築くため、限りない願いをこめて、ここに市民憲章を定めます。

1. 教養を豊かにし、人間性あふれる文化のまちをつくりまします。
1. きまりを守り、信じあい、心豊かな明るいまちをつくりまします。
1. 自然を愛し、お互いに助けあい、きれいなまちをつくりまします。
1. 健康で楽しく働き、明るいスポーツのまちをつくりまします。

市の人口(平成12年11月1日現在)

	前月比
人口	30万9776人 (370人増)
男	15万6020人 (233人増)
女	15万3756人 (137人増)
世帯	11万4785世帯 (237世帯増)

こしがや

お知らせ版(毎月1日発行)

12月号 No.1087

平成12年(2000年)12月1日発行

『広報こしがや』は、お知らせ版のほか季刊版(4月、7月、10月、1月の15日)を発行しています。
『広報こしがや』は、自治会等を通して各家庭にお配りしているほか、市内の主な公共施設や駅に置いてあります。

越谷のココが知りたい!

進めています。まちづくり



親しまれる商店街づくり

商店街の活性化を支援

▶かつてのにぎわいを取り戻そうと11月5日に開催された「越ヶ谷新町・本町商店会ふれあいまつり」には、多くの市民が集まりました

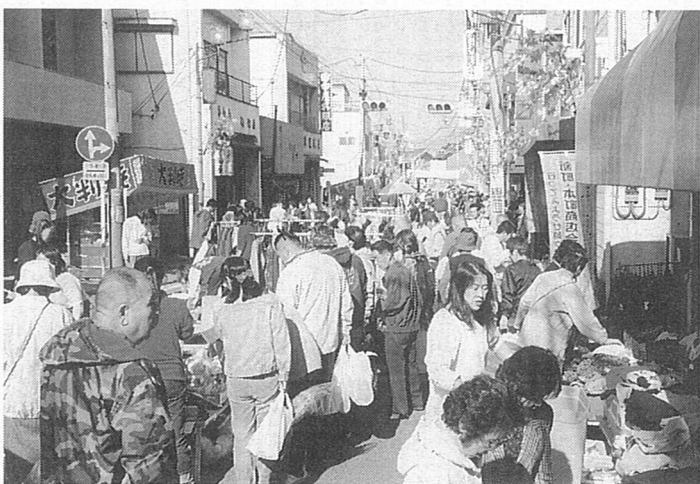

市では、駅周辺地区の再開発事業や東武伊勢崎線の高架化事業と関連して駅周辺の商業地区の整備を進めています。昨年度には「商業活性化基本構想」を策定。今年度には「中心市街地活性化基本構想」を策定する予定で、市民に親しまれる商店街づくりを支援しています。また、昨年度に続き、今年度も越谷市商工会が発行した「プレミアム付き商品券」に補助金を交付しています。
問合せ 商業観光課 ☎63-9191

年末年始の各地区のごみ収集を下表のとおり行います。よくご確認のうえ、計画的にお出しください。また、年末年始はごみの量がたいへん多くなるため、収集時間が通常と異なる場合があります。

粗大ごみは
お早めに
粗大ごみは早めに電話でお申込みください。申込み多数の場合

資源回収にご協力ください
ごみとして出されるものの中には、新聞紙やダンボールなどは、資源として再利用できるものがあります。

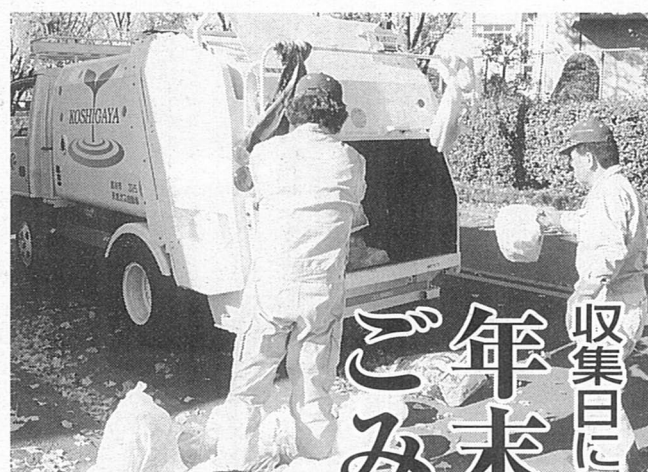

年末年始はごみの量が多くなります。ごみステーションには計画的にお出しください

年末年始のごみ収集

◇燃えるごみ

収集地区	年 末	年 始
月・木の地区	12月28日(木)まで	1月4日(木)から
火・金の地区	12月29日(金)まで	1月5日(金)から
水・土の地区	12月30日(土)まで	1月6日(土)から

*12月23日(祝)は水・土の地区、1月8日(祝)は月・木の地区の燃えるごみの収集を通常どおり行います

◇燃えないごみ

収集地区	年 末	年 始
月曜日の地区	12月25日(月)まで	1月8日(祝)から
火曜日の地区	12月26日(火)まで	1月9日(火)から
水曜日の地区	12月27日(水)まで	1月10日(水)から
木曜日の地区	12月28日(木)まで	1月4日(木)から
金曜日の地区	12月22日(金)まで	1月5日(金)から

*1月8日(祝)は月曜日の地区の燃えないごみの収集を通常どおり行います

◇粗大ごみ(戸別有料収集)

ごみゼロ ☎63-5300

◇し尿くみ取り

年 末	年 始
12月30日(土)まで	1月4日(木)から

今号の主な内容

広報こしがやお知らせ版は10月号から12面構成になりました

- 年末年始のごみ収集……………①
- 市民環境賞が決定しました……………②
- 指名参加の受け付け、人権それは愛……………③
- お知らせ……………④⑤
- 催しご案内……………⑥⑦
- 健康と暮らし、……………⑧⑨
- ホームドクター……………⑩
- 親子のページ……………⑪
- 子どもコーナー……………⑫
- まちのわだい、各種相談……………⑬

危険なもののごみステーションに出さないでください
薬品、油、塗料などの入ったびんや缶などの危険なもの(特に発火性、引火性のもの)は、ごみステーションに出すことはできません。買ったところなどに引き取ってもらってください。処分にお困りの方は、環境資源課 ☎63-9182、資源推進係(し尿) ☎63-9181

資源回収にご協力ください
ごみとして出されるものの中には、新聞紙やダンボールなどは、資源として再利用できるものがあります。

合は年内に収集できない場合があります。

多く含まれています。各自自治会や子ども会などで行われている集団資源回収活動に積極的に参加し、ごみの減量化と資源化にご協力ください。

課にお問い合わせください。スプレー缶や卓上ボンベなどは、中に可燃性のガスが封入されています。必ず使い切ってから、火の気のないところで穴を開け、燃えないごみの日にごみステーションのカゴの中に入れてください。

「危険なもの」は、ごみ収集車の火災や爆発事故の原因にもなり、収集作業員だけでなく、周囲にも危険を及ぼします。皆さんのご協力をお願いします。

*掲載した市役所各課の電話番号は直通番号です *10月の交通事故756件 死者1 負傷者273人 *10月の火災11件 救急出動回数775件

第18回越谷市市民環境賞



▲11月11日に行われた市民環境賞発表会

第18回 越谷市市民環境賞が 決定しました

市民環境賞は、身近な環境を調べ、その調査結果をまちづくりに生かそうと、昭和58年から設けられたものです。11月11日に発表会と表彰式が行われ、市民環境賞2点(緑のマップの部、緑のポスターの部から各1点)、審査委員特別賞1点が選ばれました。各賞を受賞された方は次のとおりです(敬称略)。

市民環境賞

【緑のマップの部】

▽越谷の緑を守ろう大作戦!



▲市民環境賞・緑のマップの部 「越谷の緑を守ろう大作戦」

【緑のポスターの部】

▽地球にあげよう美しい自然



▲市民環境賞・緑のポスターの部 「地球にあげよう美しい自然」

審査委員特別賞

(緑のマップの部から受賞)

▽「越谷の川の水」について

高崎美佳(大相模中3年)・高崎寛子(大相模小6年)・高崎美三子(母)

優秀賞

【緑のマップの部】

▽新方川自然発見二人旅 石川真理子・久家也実(桜井小5年)

▽おとしマップ 中島佑維(荻島小4年) ▽私達の住む町を流れる綾瀬川 砂川恵利奈・草間麻美・川島なつみ・丸山千晶(蒲生南小5年) ▽わたしの

【緑のポスターの部】

▽みどりを大切に 長貴章(大袋北小1年) ▽元あら川の土手で遊んだよ 今井美希(花田小3年) ▽動物も集まれグリ

ンタウン公園 落合麻紀(花田小3年) ▽自然と生きもの 関根千恵(西方小4年) ▽緑の喜び 横瀬圭一(大袋北小5年) ▽自然を大切に 藤内怜子(大袋北小5年) ▽みんな

で自然を増やそう 藤巻真富果(大袋北小5年) ▽自然をふやして空気をきれいに 高橋彩華(蒲生南小5年) ▽しぜんを大切に 片山美穂(蒲生南小5年) ▽自然を守ろう 大熊千尋(蒲生南小6年) ▽自然

を大切に 渡邊万里恵(大相模小6年) ▽戻そうよ自然の多い地球へ 竹田早織(大袋中1年) ▽僕たちの自然を守ろう 菅井秀樹(中央中2年) ▽未来に残すきれいな緑 秦絵里子(中央中2年)

13年4月1日付採用 職員を募集します

市では、平成13年4月1日付採用の職員を募集します。
〈募集職種〉 市役所、水道企業団、東埼玉資源環境組合などの市の施設等で、土木作業、ごみ・汚泥処理、給食調理などの業務に従事する現業職
〈対象〉 昭和40年4月2日～58年4月1日に生まれた方
〈募集人数〉 若干名
〈試験日〉 1月14日(日)

〈募集要項の配布〉 12月11日(月)から人事課、市役所総合受付、北部・南部出張所で配布します
〈書類提出〉 12月21日(木)、22日(金)の午前8時30分～午後5時15分に直接市役所別館第7会議室へ
〈人事課人事担当〉 ☎63||9132

問合せ 環境保全課 環境管理係 ☎63||9183

皆さんの声を市政運営に 市長への手紙

このコーナーでは、「市長への手紙・ファクス・電子メール」に多数いただいたご意見やご質問などの中から一つを選び、お答えした内容をお知らせします。
「市長への手紙」の用紙と封筒を市内の主な公共施設や各駅に備えています(郵送料は無料)。「市長へのファクス・電子メール」もご利用ください。
「市長へのファクス」 FAX 64-4048
「市長への電子メール」 http://www.city.koshigaya.saitama.jp/mayor.htm



児童福祉課窓口で設置されたベビーベッド

ベビーベッドやベビーカーを設置してほしい

【問い】 乳幼児医療費の手続きなどのために子どもを連れて市役所に行きますが、書類に記載する際に子どもを寝かせておく場所がありません。市役所にも、ベビーベッドや貸し出し用のベビーカーを確保していただきたい。
【答え】 障害のある方や乳幼児連れの方のために、本庁舎入口の総合受付に車いすとベビーカーを用意しています。また、第二庁舎の多目的トイレ

固定資産税 償却資産の申告

会社や個人で工場や商店を経営している方で、その事業のために用いる機械・器具・備品等の償却資産を所有する方は、申告書を送付しますので平成13年1月1日現在の資産状況を申告してください。申告の際は指定の申告書用紙を使用してください。郵送でも結構です。
〈発送予定日〉 12月中旬
〈申告期限〉 1月31日(水)
〈提出先〉 資産税課(本庁舎1階)
☎資産税課土地第1係 ☎63||9147

新たに課税された方に、賦課決定通知書と納付書(口座振替の方には通知書のみ)を12月15日(金)に発送しますので、新たにお送りする納付書でお納めください。
☎資産税課 ☎63||9147
9148、国民健康保険課 ☎63||9146

休日納税窓口を開きます
〈日時〉 12月17日(日)、24日(納税課のみ)。午前9時～午後3時
〈場所〉 越谷県税事務所(市役所北隣)
☎越谷県税事務所 ☎62||2191

納付書をお送りします

平成12年度の固定資産税・都市計画税、国民健康保険税の年税額に変更のあった方や

△平成11年度税に関する中学生の標語入選作⑩
・新世紀税を支える住み良い環境
・街づくり夢と希望をつくる税
・あなたの税わたしの税はみんなの税
・この社会一人の税が役に立つ
・知ってほしい税を納める大切さ
吉澤 利恵さん(武蔵野中)
佐藤美有起さん(大袋中)
千葉久美子さん(新栄中)
小田 遼太さん(大相模中)
廣瀬 悠 さん(千間台中)

13・14年度 工事、物品納入などの 指名参加の受け付け

指名参加書類は直接それぞれの
箇所へお持ちください。期限
を過ぎたもの、郵送によるもの
は受け付けません。

市役所

平成13・14年度に越谷市が発
注する建設工事請負や物品等の
納入を希望する方は、指名参加
の申請をしてください。今回の
受け付けによる有効期間は、13
年6月1日から15年5月31日ま
での2年間です。申請の手引き
は、1月4日(木)から契約課(市
役所本庁舎2階)でお配りしま
す。

〔受け付け〕 2月1日(木)～28
日(水) (土曜・日曜日、祝日は除
く)、午前9時～正午、午後1時
～4時。市役所別館第6会議室
〈受け付け業種〉
▽建設工事(建設業法に基づく)

市立病院

平成13・14年度に越谷市立病
院が発注する物品等の納入を希
望する方は、指名参加の申請を
してください。提出要領、申請
書は、市立病院庶務課でお配り
しています。

〔受け付け〕 12月1日(金)～1
月12日(金) (土曜・日曜日、祝日
および12月29日(金)～1月3日(水)
を除く)、午後1時30分～4時。
市立病院庶務課
〔市立病院庶務課管理係〕65-2240

越谷・松伏水道企業団

平成13・14年度に越谷・松伏
水道企業団が発注する工事請
負、設計・調査・測量、物品納
入等を希望される方は、入札
(見積)参加資格審査の申請を
してください。提出要領、申請
書等は、1月4日(木)から越谷・
松伏水道企業団管理課でお配り
します。

〔受け付け〕 2月1日(木)～28
日(水) (土曜・日曜日、祝日は除
く)、午前9時～正午、午後1
時～4時。越谷・松伏水道企業
団管理課
〔越谷・松伏水道企業団管理課
〕66-0121

東埼玉資源環境組合

平成13・14年度に東埼玉資源
環境組合が発注する工事の請負
や物品の納入等を希望する方
は、指名参加の申請をしてくだ
さい。提出要領、申請書等は、
1月4日(木)から東埼玉資源環境
組合第一工場でお配りします。

〔受け付け〕 2月1日(木)～28
日(水) (土曜・日曜日、祝日を除
く)、午前9時～正午、午後1時
～4時。東埼玉資源環境組合第
一工場
〔東埼玉資源環境組合総務課〕
66-0121

13年度 学校給食の 指名参加

平成13年度に学校給食用物資
の納入を希望する方は、参加希
望用紙に所定の書類を添えて申
請してください。用紙は保健給
食課(市役所第二庁舎4階)に

あります
〔受け付け〕 12月4日(月)～1
月9日(火) (土曜・日曜日、祝日
および12月29日(金)～1月3日(水)
を除く)、午前8時30分～正午、
午後1時～5時に直接保健給食
課管理係へ(郵送不可)
〔保健給食課管理係〕63-9293



介護保険課 ☎63-9169

介護保険 ニュース

●デイサービス事業所がオー
ンしました
次のデイサービス事業所がオ
ープンしました。定員に空きが
ある場合は介護保険非該当(自
立)の方も利用できますので、
施設にご相談ください。
▽デイサービスセンターあいあ
い(大竹831の1、☎70-
1155)・・・定員40人
▽越谷ケアセンターそよ風(東



介護保険の「出前講座」

大沢4の31の12、☎60-5160)・・・定員30人
●出前講座を行っています
介護保険制度の「出前講座」
を行っています。利用の方法、
保険料や制度について、自治会
・サークル・小人数での集まり
などに市役所職員が直接伺っ

プレミアム付き商品券について おわびと訂正

広報こしがやお知らせ版11
月号に掲載した「プレミアム
付き商品券の販売所」の図の
中で、蒲生ショッピングモ
ル(協事務所の電話番号が誤っ
ていました。訂正するととも
に、ご迷惑をおかけした方々

におわびいたします。
〔正しい電話番号〕☎87-5555
なお、プレミアム付き商品
券は完売しています。
〔越谷市商工会〕66-6111

12月議会が開かれます

12月定例市議会が、12月1
日から市役所議場で開かれま
す。日程は次の予定です。
1日 開会
市長提出議案の説明
2日～3日 休日のため休会
4日～5日 議案調査のため
休会
6日～8日 市政に対する一
般質問
9日～10日 休日のため休会
11日 市長提出議案の質疑
12日～15日 各常任委員会開
催
16日～17日 休日のため休会
18日 質疑・討論・採決
閉会

縦覧

- ①都市計画下水道の変更
越谷都市計画下水道の変更
に係る都市計画の図書がご覧
になれます。
〔都市計画の種類および名
称〕 越谷都市計画 越谷公
共下水道
〔縦覧場所〕 治水課(市役
所本庁舎3階)
〔治水課企画調査係〕63-9225
- ②都市計画生産緑地地区の変
更
越谷都市計画生産緑地地区
の変更に係る都市計画の図書
がご覧になれます。
〔都市計画の種類および名
称〕 越谷都市計画 生産緑
地
〔縦覧場所〕 公園緑地課
(市役所第二庁舎3階)
〔公園緑地課計画管理係〕63-9225
- ③都市計画道路の事業認可図
書
越谷都市計画道路の事業認
可が告示されましたので、認
可図書がご覧になれます。
〔路線名および認可区間〕
3・3・7号大袋駅西口線。
認可区間は大字袋山・大字恩
間
〔縦覧場所〕 街路課(市役
所第二庁舎3階)
〔街路課用地係〕63-9222

人権それは愛

手話と携帯電話

交差点で信号待ちをしていると、両手
を動かしながら表情豊かに手話をして
いる二人がいました。
わたしは、不便だろう
なと思いました。
そこへ、携帯電話を使
い、楽しそうに話しなが
ら、若者がやってしまし
た。



◆ ◆ ◆
このように、私たちは
障害のある人を不自由で
不便だと決めつけていま
せんか。
でも、決してそうでは
ありません。障害のある
人も、ない人も同じよう
に生活しています。
偏見をすて、障害のある
人なにかかわらず、だ
れとでも同じように接することが大切で
はないでしょうか。

主管課 同和対策課
教育委員会社会教育課

お知らせ

越谷市役所
〒343-8501 越ヶ谷4-2-1
代表電話 ☎64-2111

応募する

市臨時職員

市の庁舎内で、市民税に関する事務の補助をする臨時職員を募集します。

〈期間・勤務時間、人数〉
①1月17日(水)～3月30日(金)、午前9時～午後5時：15人程度
②2月1日(木)～3月30日(金)、午前10時～午後4時：18人程度
〈時給〉 ①、②とも820円。

交通費支給。①は社会保険に加入。
〈応募方法〉 12月11日(月)までに市販の履歴書に写真をはって、必要事項を記入のうえ、本入。

ご申請ください

農業委員の選挙権

越谷市農業委員会では、毎年1月1日現在で農業委員会委員の選挙資格の調査を実施し、農業委員選挙人名簿の調製をします。登録申請書は農家組合長から各農家にお配りします。1月8日(祝)までに必ず組合長にご提出ください。
農業者委員会事務局 ☎63 9

人が直接市民税課(市役所本庁舎1階)にお持ちください。業務内容など詳しくは受け付け時に説明します
市民税課 ☎63 9 1 4 5

年賀はがきなどの寄付金を配分する団体

内郵政省では、年賀はがき、年賀切手、広告付はがきの寄付金を配分する団体を募集しています。〈対営利を目的としない、公共の増進に寄与する法人格の団体〉
12月11日(月)までに左記へ
☎越谷郵便局郵便課 ☎74 4 7 2 3

保留地の公売

東越谷土地地区画整理地内の保留地を公売しています。面積は

立候補を受け付けます 土地改良区総代総選挙

12月25日(月)に次の土地改良区総代総選挙が行われます。
〈選挙区および定数〉
▽新方領用悪水路：第3区、19人
▽葛西用水路：第3区、24人
▽見沼：第17区、2人
〈立候補できる方〉
当該土地改良区の組合員で

委員を募集します

しらべと基金

運営委員会委員

しらべと基金は、快適で活力ある魅力的なふるさとづくりをめざして活動している市民団体や個人の事業に対して、基金を運用した利子から助成する制度です。この制度の運営について協議していた

だく委員会の委員を募集します。〈市内在住の方若干名〉
12月25日(月)までに環境・国際交流・文化芸術・スポーツのいずれかをテーマにした作文(800字以内)と住所・氏名・年齢・職業・電話番号を記入した書類(書式自由)を直接または郵送で左記へ。
選考結果は直接本人に連絡します。☎企画課市民活動支援担当 ☎63 9 1 2 2

109・39㎡、347・27㎡で価格は1600万円台～5300万円台(全22区画・多価格帯2100万円台)です。申込みは1世帯(1法人)につき1区画で、12月22日(金)までに市街地整備課(市役所本庁舎3階)へ。
☎市街地整備課 ☎63 9 2 3 1

の方、③高等部専攻科：高等学校卒業または13年3月に卒業見込みの方。入学選考日は①・②：2月5日(月)、③：2月16日(金)。その他詳しくは左記へ。☎埼玉県立盲学校 ☎0 4 9 2 31 2 1 2 1

希望者
希望者
希望者

希望者
希望者
希望者

希望者
希望者
希望者

平成12年度こしがや男女共生フォーラム

「越谷の未来へ」とともに歩むプログラム」

〔開催日〕 12月9日(土)
〔場所〕 中央市民会館4階会議室
〔内容〕
●ワークショップ(午前10時～30分) 正午
①女性団体ワークショップ
②市民会議主催パソコン講座

地域・労働・外国人女性・大学生・子育て(男性)の各分野の方々の発表と参加者との意見交換を行います
パートII：参加者全員で交流会を行います(お茶菓子付き)
*自由参加・入場無料
*2歳～小学校3年生のお子さんの保育を行います。事前に申し込みください
☎企画課女性担当 ☎63 9 1 1 3、FAX ☎65 8 0 2 8

平成12年度こしがや男女共生セミナー

「越谷の未来へ」とともに歩むプログラム」

男女共同参画社会の実現に向け、越谷市では(仮称)男女共同参画活動支援施設を来年7月(予定)に開設します。より多くの市民の方に開か

日時	場所	内容	講師	定員
1/13(土) 13:30～15:30	中央市民会館4階 15～17会議室	「北欧の風を越谷へ男女平等参画社会って何だろう」	女性政策 三井マリ子氏	150
1/27(土) 13:30～15:30	中央市民会館4階 16～17会議室	「男らしく 女らしく 気負いなく」	フリージャーナリスト 豊田正義氏	50
2/3(土) 13:30～15:30	中央市民会館4階 16～17会議室	「女性とからだ 産むことから 更年期まで」	まつしま産婦人科小児科病院 理事長 佐々木静子氏	50



男女共同参画活動支援施設を来年7月(予定)に開設します。

希望者
希望者
希望者

希望者
希望者
希望者

年末年始の市の業務 (○印が業務日)

	12/28 (木)	29 (金)	30 (土)	31 (日)	1/1 (祝)	2 (火)	3 (水)	4 (木)	備考
市役所 ☎64-2111	○	<						○	*1
北部出張所 ☎78-4141	○	<						○	*1
南部出張所 ☎88-6611	○	<						○	*1
斎場 ☎86-7386	↔	○	○	○	<			○	*2
市立病院 ☎65-2221	○	<						○	*3
保健センター ☎78-3511	○	<						○	
生涯学習センター (各公民館) ☎64-0321	○	<						○	
市立図書館 ☎65-2655	<								*4
北部図書室 ☎78-5311	○	<						○	*4
南部図書室 ☎90-0305	○	<						○	*4
総合体育館 ☎64-4321	<								
野鳥の森 ☎79-0100	○	<			○	○	↔	○	
花田苑 ☎62-6999	<				○	○	↔	○	
中央市民会館 ☎66-6622	○	<						○	
北部市民会館 ☎78-5311	○	<						○	
サンシティ ☎85-1111	○	<						○	
児童館コスモス ☎78-1515	○	<						○	
児童館ヒマワリ ☎86-3715	○	<						○	
けやき荘 ☎65-5822	○	<						○	
くすのき荘 ☎79-6600	○	<						○	
水道企業団 ☎66-3931	○	<						○	*5
社会福祉協議会 ☎66-3411	○	<						○	

*1 出生届、死亡届など急ぎの方は市庁舎北側の守衛室へ *2 祭壇の貸し出しは1/1のみ休み *3 年末年始の診療(内科、小児科、外科、脳神経外科、産科、婦人科)は救急患者のみです *4 本の返却はブックポストへ。北部図書室の12/28は午後5時までです *5 上下水道料金のお支払いはお近くのコンビニエンスストアか、銀行など金融機関または郵便局をご利用ください

◆市民温水プール(草加市柿木町) 休館のお知らせ
 時12月15日(金)~13年2月28日(水)
 因プール本体塗装およびプールのサイド改修工事のため休館となります
 ☎市民温水プール ☎36-6824

◆平成12年工業統計調査・石油等消費構造統計調査
 通商産業省では、製造業を対象として、12月31日現在で「工業統計調査」、「石油等消費構造統計調査」を実施します。

この調査は、製造業の活動やエネルギー消費の実態を明らかにすることを目的とし、今後の企画、政策立案等の基礎資料となります。
 12月下旬に埼玉県知事から任命された統計調査員が対象事業所にお伺いいたしますので、ご協力をお願いします。
 1 2 1 事務管理課統計担当 ☎63-9121

その他

◆特別人権相談所
 時12月26日(火)、午前10時~午後3時 場中央市民会館5階第7会議室 因離婚、相続、借地・借家のトラブル、不動産の売買・登記などに関する人権についての相談 同和对策課 ☎63-9119

「越谷市環境管理計画」改定作業中の計画がご覧になれます
 越谷市では、環境への負荷の少ない持続可能な循環型社会を構築するため、環境管理計画の改定作業を行っています。現在までの計画については、環境保全課の窓口または市のホームページ (http://www.city.koshigaya.saitama.jp) でご覧になれます。

「環境保全課環境管理係 ☎63-9183」市のホームページで道路工事情報がご覧になれます
 市のホームページ (http://www.city.koshigaya.saitama.jp) から庁内公共工事および占用企業者(電気、通信、ガス、水道)の道路工事情報を検索できるようにになりました。市内で行われている道路

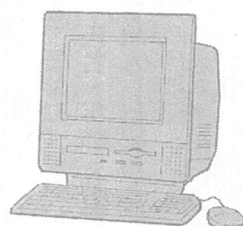

工事の内容、場所、期間、施工会社、問合せ先、施工時間区分が検索できます。ただし、緊急工事など検索できないものもあります。
 1 2 1 道路総務課管理係 ☎63-9121

越谷市成人式

1月8日(祝)

平成12年度の越谷市成人式を12会場で開催します。各地区とも手作りの催し物を企画しています。詳しくは、案内状でお知らせします。
 時間・会場 下表のとおり
 対象 昭和55年4月2日~56年4月1日に生まれた方
 *案内状は、12月1日現在、市内に住居登録している方に12月中に郵送します
 *案内状が届かなかった方は直接会場へおいでください
 *なるべく平服でおいでください

地区	対象者	受け付け	会場
桜井	北中・平方中学校区	12:30~	平方中
新方	北陽中・新栄中学校区	13:00~	北陽中
増林	東中学校区	13:00~	東中
大袋	大袋中・千間台中学校区	12:30~	千間台中
荻島	西中学校区	11:30~	荻島小
出羽	武蔵野中・西中学校区の一部	13:00~	西体育館
蒲生	南中学校区	10:00~	サンシティ
川柳	光陽中学校区	10:30~	光陽中
大相模	大相模中学校区	13:00~	大相模中
大沢・北越谷	栄進中学校区	13:00~	栄進中
越ヶ谷	中央中学校区	13:00~	中央市民会館
南越谷	富士中学校区	10:30~	富士中

*式典は受け付け開始時間の30分後から行います

さい
 *駐車場がありませんので、車での来場はご遠慮ください
 方12月22日(金)までに生涯学習センターへお申込みください
 64-0321 生涯学習センター事業係 ☎

防災行政無線の試験放送を行います

時12月14日(木)~15日(金)、18日(月)、午前8時30分~午後5時
 因放送文は「こちらは防災こしがやです。ただ今から試験放送を行います。本日は晴天なり。これで試験放送を終わります」
 同交通防災課防災係 ☎63-9185

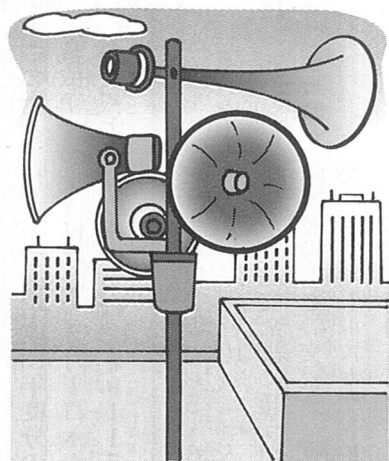

戸籍事務が電算化されます

平成6年12月に戸籍法の一部が改正され、戸籍事務をコンピュータで処理できるようになりました。
 市では、戸籍事務をより効率的で迅速に行うため、事務処理の電算化を13年2月から行う準備を進めています。その際、戸籍の氏名の文字を通常使われている文字に置き換

える必要がある方がいます。対象となる方には、1月から告知書を送付します。また、証明書に使用する公印も黒い印刷の電子印となります。詳しくは、後日、広報こしがやお知らせ版でお知らせします。
 同市民課 ☎63-9152

案内

催し

参加

生き生き体験事業・クリスマスコンサート

12月9日(日)、午後2時から陽生生涯学習センター。...

第12回自衛隊埼玉音楽祭&ピースチャレンジ2001

3月4日(日)、午後3時~5時30分。...

改定・大検制度説明、相談会

12月16日(日)、午後1時30分~午後4時30分。...

リサイクルカレッジ(資源・環境講座)

12月16日(日)、午後1時30分~午後4時30分。...

環境講座

12月16日(日)、午後1時30分~午後4時30分。...

英語検定と勉強会

12月4日(日)、3級・5級・午9時30分~午後1時。...

英語検定

12月4日(日)、3級・5級・午9時30分~午後1時。...

英語検定と勉強会

12月4日(日)、3級・5級・午9時30分~午後1時。...

越谷市役所 代表電話 64-2111

Table with 3 columns: Content (内容), Date (開催日), Organizer (講師名等)

リサイクルカレッジ

12月2日(日)、午後1時30分~午後3時。...

パソコン講習会

12月24日(木)、2月21日(木)。...

サンシティ新春映画会「ボウイタウト」

12月6日(日)、8日(祝)、午前10時30分。...

観る

12月6日(日)、8日(祝)、午前10時30分。...

7回リーグバレーボール

12月17日(日)、午後1時試合開始。...

第7回Vリーグバレーボール

12月17日(日)、午後1時試合開始。...

野鳥の森・花田苑 1月1日・2日 無料開園

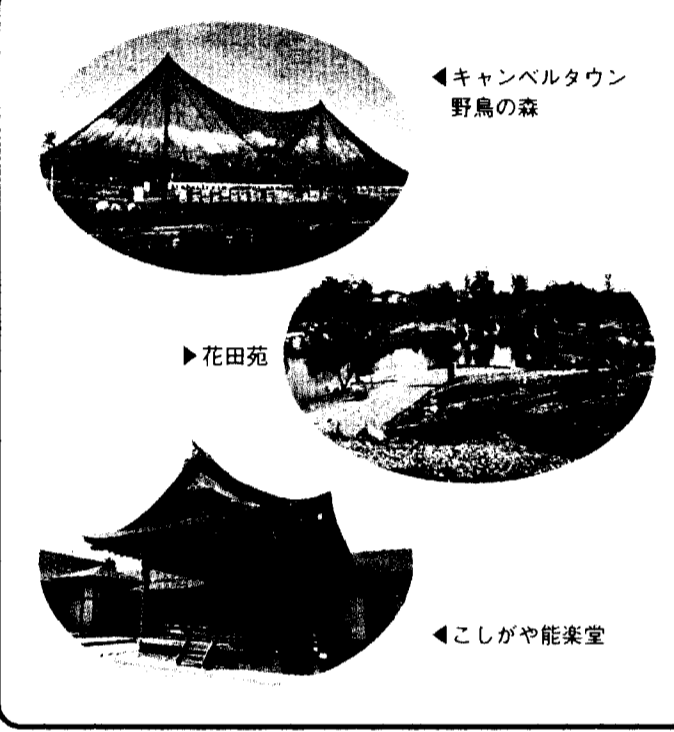

12月1日(祝)、2日(火)各施設とも3日(水)は休み。...

野鳥の森・花田苑

12月1日(祝)、2日(火)各施設とも3日(水)は休み。...

観る

12月6日(日)、8日(祝)、午前10時30分。...

観る

12月6日(日)、8日(祝)、午前10時30分。...

観る

12月6日(日)、8日(祝)、午前10時30分。...

観る

12月6日(日)、8日(祝)、午前10時30分。...

観る

12月6日(日)、8日(祝)、午前10時30分。...

お知らせバック 指とまね!

お知らせバック「この指とまね!」の平成13年度分の「団体登録」と「掲載依頼」の受け付けは、2月1日(木)から開始します。

お知らせ

12月17日(日)、午前10時~午後1時。...

お知らせ

12月17日(日)、午前10時~午後1時。...

お知らせ

12月17日(日)、午前10時~午後1時。...

お知らせ

12月17日(日)、午前10時~午後1時。...

お知らせ

12月17日(日)、午前10時~午後1時。...

お知らせ

12月17日(日)、午前10時~午後1時。...

催しのご案内

越谷市役所
☎343-8501 越ヶ谷4-2-1
代表電話 ☎64-2111

参加する

◆生き生き体験事業・クリスマスコンサート

時12月9日(土)、午後2時から
場生涯学習センター 〔内〕消防音楽隊による演奏 〔対〕児童・生徒と保護者50人(申込み順) 〔費〕無料 〔申〕12月8日(金)までに左記へ。電話可 〔申〕生涯学習センター 事業係 ☎64-0321

◆第12回自衛隊埼玉音楽祭り&ピースチャレンジ2001

時3月4日(日)、午後3時~5時
30分 場大宮ソニックシティ大ホール 〔対〕400人(申込み順) 〔費〕無料 〔申〕往復はがきに、郵便番号、住所、氏名、年齢、性別、職業、電話番号を記入し、2月15日(木)まで(必着)に左記へ。入場整理券を送付します。入場整理券1枚で2人まで入場できます 〔申〕自衛隊埼玉音楽祭り実行委員会事務局(☎336-0001 浦和市常盤4の11の15) ☎048-831-6043

◆改定・大検制度説明・相談会

時12月16日(土)、午後1時30分~午後4時30分 場大宮ソニックシティ産業文化センター1901研修室 〔費〕無料 〔申〕電話で左記へ 〔問〕大検情報センター ☎018-2005555 ☎018

リサイクルカレッジ

内容	開催日	講師名等
1 オリエンテーション ごみゼロの実践生活を学ぼう	1/10(水) 13:30~15:45	埼玉県環境アドバイザー・ 早野 久子氏
2 持続可能な社会の形成・ これからの環境学習	1/17(水) 13:30~15:30	東京学芸大学教授・ 小澤紀美子氏
3 施設見学	1/24(水) 13:30~15:30	組合管内施設の見学
4 地球環境の諸問題	1/31(水) 13:30~15:30	聖学院大学教授・ 遠山 益氏

*2歳~就学前のお子さんをお預かりします。申し込み時にご申請ください
〔問〕東埼玉資源環境組合計画課 広報係 ☎66-0121

学

◆獨協大学オープンカレッジ講演会「現代中国経済」

時12月2日(土)、午後1時30分~午後3時 場獨協大学6棟101教室 〔対〕150人 〔費〕無料 〔問〕獨協大学広報課 ☎46-1167

1月1日・2日 無料開園

野鳥の森・花田苑

時1月1日(祝)、2日(火)(各施設とも3日(水)は休み)、午前10時~午後4時 〔内〕花田苑とキャンベルタウン野鳥の森に無料で入園できます。なお、こしがや能楽堂については、

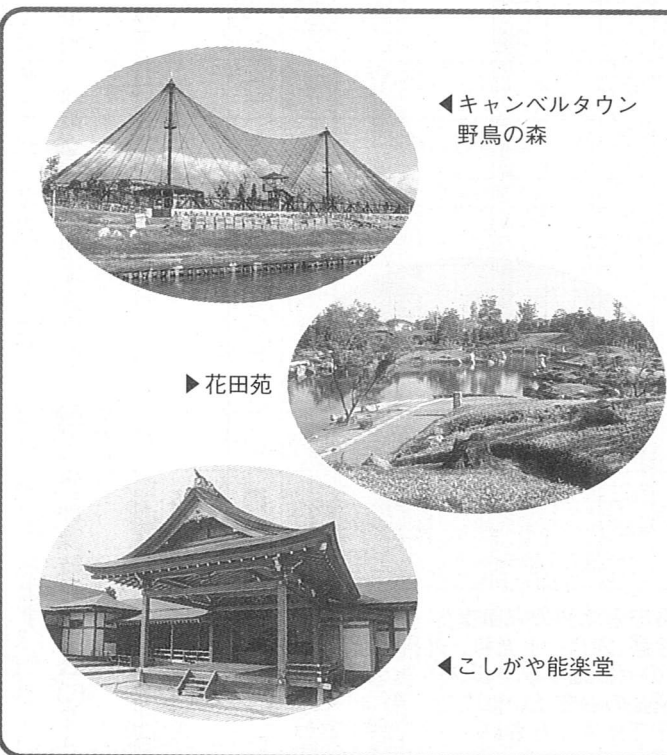

◀キャンベルタウン 野鳥の森

▶花田苑

◀こしがや能楽堂

午後1時から 場中央市民会館4階会議室 〔費〕準2級3000円、3級2000円、4級1000円、5級900円 〔申〕12月1日(金)~20日(水)に検定料を添えて生涯学習センターへ
〔勉強会〕
時1月14日(日)、21日(日)、28日(日)、午後3時30分~4時45分 場中央市民会館5階会議室 〔対〕英語検定受検者35人(申込み順) 〔費〕1200円 〔申〕12月1日(金)~20日(水)に生涯学習センターへ

観る

◆サンシティ新春映画会「ホワイトアウト」

時1月6日(土)~8日(祝)、午前10時30分~午後1時・3時30分上映 場大ホール 〔費〕前売券大人1000円、高校・大学生900円、シニア(60歳以上)~中

お知らせ
パック
~この指とまれ!~
文化・スポーツなど市民活動の情報欄です。掲載についての問合せは広報広聴課へ

募集します

*会場などは予定です

▼越谷女声合唱団

時毎週木曜日、午前9時30分~正午 場千間台記念会館ほか 〔費〕月会費4000円 〔問〕梁川 ☎85-1390

▼越谷宮城県人会

〔内〕市内在住の宮城県出身者の集まり。いろいろな催しを通じて郷土愛を高め親睦を深めています 〔費〕入会金1000円、年会費3000円 〔問〕千葉 ☎87-0265

▼度武館剣道場

時毎週月曜・土曜日、午後8時~9時 場西中学校武道場ほか 〔対〕中学生以上 〔費〕月会費5000円 〔問〕永松 ☎65-117625

おひたす

▼第14回新春役員展

時1月11日(木)~13日(土)、午前10時~午後5時(最終日は3時まで) 場中央市民会館 〔内〕書道展示 〔問〕現代書法芸術家連盟・石渡 ☎62-3765

▼サンタとあそび、クリスマス

時12月17日(日)、午前10時~午後0時30分 場障害者福祉センター ☎75-9139

▼ミニ介護保険研修講座・介護保険施設の見学会

時12月21日(木)、午前8時30分~11時 場西口玄関前集合。午後に市役所西口玄関前集合。午後4時解散 〔内〕視察先はリハビリセンター、憩いの里、新越谷病院。見学会に勉強会 〔対〕25人(申込み順) 〔費〕無料(弁当各自) 〔問〕越谷NPOセンター・山中 ☎88-6670 (FAX兼用)

▼彩の国介護保険なんでもレホン

時平日:午前9時30分~午後4時、毎月第1土曜日:午前11時~午後8時(第1を除く土曜日と日曜日、祝日は休み) 〔問〕受付電話番号 ☎0120-

ふれあい
ラウンジ
あい
タウン情報

▼高砂会・入会者募集

時毎月第2・4土曜日、午後2時~4時。毎週木曜日、午後6時~8時 場こしがや能楽堂 〔内〕越谷市施設管理公社 支援の謡曲・仕舞のサークル。講師は金春流・今井節氏 〔費〕受講料3カ月1万3000円 〔問〕山端 ☎65-0558

▼ホームヘルパー養成講座

〔2級課程〕
時12月10日(日)、午後2時30分~4時 場サンシティ・大ホール 〔費〕6000円 〔問〕守矢 ☎90-8494 ☎9574

▼文教大学管絃楽団第15回定期演奏会

時12月10日(日)、午後2時30分~4時 場サンシティ・大ホール 〔費〕6000円 〔問〕守矢 ☎90-8494 ☎9574

▼文教大学室内合奏団第24回定期演奏会

時12月10日(日)、午後2時30分~4時 場サンシティ・大ホール 〔費〕6000円 〔問〕守矢 ☎90-8494 ☎9574

参加費・入場料 持...持ち物 申...申込み 問...問合せ

掲載した市役所各課の電話番号は直通番号です

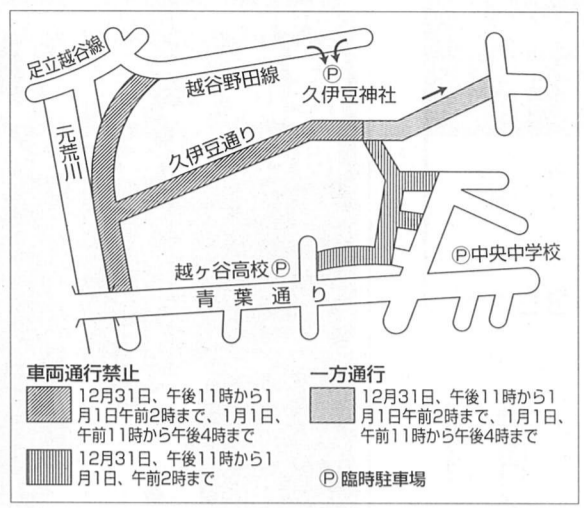

車でお出かけの方は、案内板や交通指導員の指示に従ってください

久伊豆神社の初もうで

交通規制にご協力ください

元旦マラソン

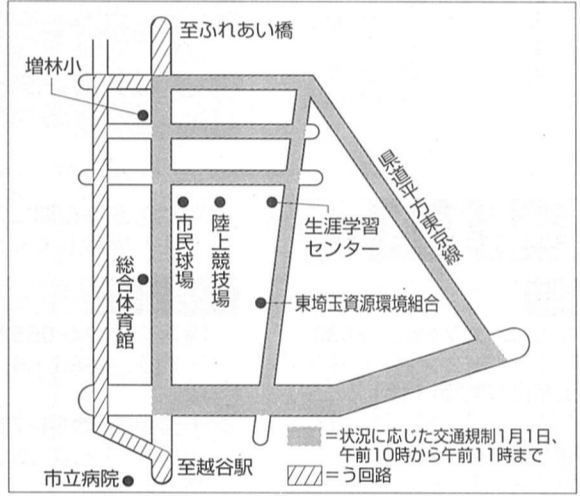

市立病院ふれあい橋はう回路をご利用ください

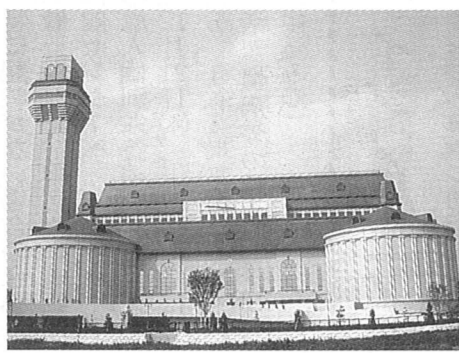

正月の展望台公開 東埼玉資源環境組合

時 1月1日(祝)、午前6時30分～午後5時。2日(火)、午前10時～午後5時。なお、初日の出(1日、午前6時30分～7時10分)は定員300人(抽せん)。往復はがきに希望人数(4人まで)・住所・氏名・年齢・電話番号を記入し12月11日(月)まで(必着)に下記へ 東埼玉資源環境組合計画課 広報係 (☎343-0011増林3-2-1) ☎66-0121

リサイクルカレッジ(資源・環境講座) 時 12月2日(土)、午後1時30分～午後3時 獨協大学6棟101教室 対150人 費無料 獨協大学広報課 ☎46-1167

英語検定と勉強会 時 2月4日(日)。3級・5級・午9時30分から 準2級・4級

英語検定と勉強会 時 2月4日(日)。3級・5級・午9時30分から 準2級・4級

英語検定と勉強会 時 2月4日(日)。3級・5級・午9時30分から 準2級・4級



パソコンの基礎から学習します

パソコン講習会 時 1月24日(水)・2月21日(水) 土曜・日曜日、祝日を除く、午前10時～午後4時。全20回 獨協大学2階第9会議室 対市内在住の方で再就職を希望し、全日程出席できる初心者



ホワイトアウト 時 12月17日(日)、午後1時試合開始 獨協大学総合体育館 対対戦は、男子：東レ対松下電器、女子：イトヨーカドー対東洋紡 費S席3500円、A席3000円、一般2000円、中学生1500円、小学生1000円、当日立見2000円。入場券は総合体育館、中央市民会館で発売中 獨協大学総合体育館 ☎64-4321

第7回Vリーグバレーボール 越谷大会 時 12月17日(日)、午後1時試合開始 獨協大学総合体育館 対対戦は、男子：東レ対松下電器、女子：イトヨーカドー対東洋紡 費S席3500円、A席3000円、一般2000円、中学生1500円、小学生1000円、当日立見2000円。入場券は総合体育館、中央市民会館で発売中 獨協大学総合体育館 ☎64-4321

冬休み映画会 時 12月17日(日)、①午前10時～正午：「クリスマス・キャロル」、「トイストーリー2」 ②午後1時30分～3時30分：「スノーマン」、「トイストーリー2」 場吉川市中央公民館大ホール(吉川駅北口徒歩10分) 費無料 獨協大学中央公民館 ☎81-1231

草加市農業祭 時 12月10日(日)、午前9時から 獨協大学立高砂小学校(草加駅下車徒歩10分) 対クワイ・小松菜・ほうれん草・山

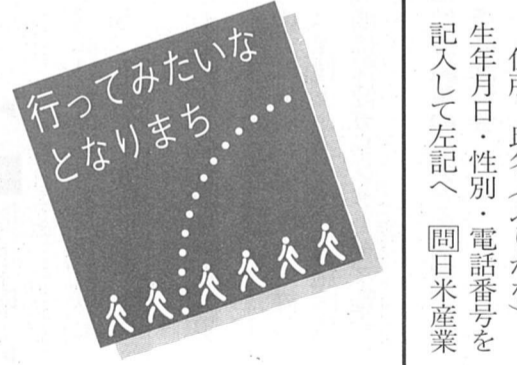

吉川市 第3回松伏町キャピック展 時 12月16日(土)・17日(日)、午前9時30分～午後3時(雨天決行) 場松伏町B&G海洋センター(北越谷駅東口から「エローラ」行きバスで中央公民館前下車) 対社会復帰を目指す全国の刑務所受刑者の作品の展示・即売会。家具などの木工製品、革製品、金属製品、食料品などの展示即売、模擬店、ふれあい朝市(新鮮野菜の即売)など 獨協大学政策調整課 ☎91-1815

三郷市 第32回みさとマラソン大会 時 2月4日(日)、午前8時30分受け付け(小雨決行、雨天中止) 獨協大学立高砂小学校(草加駅下車徒歩10分) 対クワイ・小松菜・ほうれん草・山

草加市 第32回みさとマラソン大会 時 2月4日(日)、午前8時30分受け付け(小雨決行、雨天中止) 獨協大学立高砂小学校(草加駅下車徒歩10分) 対クワイ・小松菜・ほうれん草・山

松伏町 第3回松伏町キャピック展 時 12月16日(土)・17日(日)、午前9時30分～午後3時(雨天決行) 場松伏町B&G海洋センター(北越谷駅東口から「エローラ」行きバスで中央公民館前下車) 対社会復帰を目指す全国の刑務所受刑者の作品の展示・即売会。家具などの木工製品、革製品、金属製品、食料品などの展示即売、模擬店、ふれあい朝市(新鮮野菜の即売)など 獨協大学政策調整課 ☎91-1815

八潮市 楽習館クリスマスイベント 時 12月16日(土)・17日(日) 場やしお生涯学習センター(16日、午前10時から、楽習館びっくりスマス会(歌を歌ったり、サンタさんとお話しなど、子どもたちのお楽しみ会。17日、午前10時から)、楽習館クリスマスミニコンサート(ハンドベルの演奏などクリスマス曲の演奏会。17日、午後2時～4時) 費無料 獨協大学やしお生涯学習館 ☎94-1000

HEALTH&LIFE
健康と暮らし
問合せは各施設へ



薬の相談コーナー
越谷市薬剤師会
▷12月の相談日
19日(火)
午後1時～3時
▷保健センター2階

保健センター
☎343-0022
東大沢1-12-1



☎78-3511

ご利用ください
「健康日本21」ホームページ
明るく活力ある21世紀の日本社会の実現を目指し、健康寿命の延伸と生活の質の向上を目的とする「21世紀における国民健康づくり運動(健康日本21)」を、広く国民運動として展開するため、(財)健康・体力づくり事業団がホームページを開設しました。
アドレス▷http://www.kenkoujapan21.gr.jp/

特に記載がない場合は会場は保健センターへ、申込みは電話で保健センターへ

●成人個別栄養相談
時12月21日(木) 午前10時～11時30分、午後1時30分～3時 内生活習慣病等の相談 対10人(申込み順)

●健康増進のための食生活講座
時12月7日(木) 午前10時～午後1時 内男性のためのお料理入門講座 対男性30人(申込み順) 費500円

●乳幼児栄養相談
場時▽蒲生公民館:12月8日(金) 午前9時～11時 ▽桜井公民館(あすばる):14日(木)、午後3時～5時 対各会場とも24人 費300円

●ミニ健康講座
場時▽蒲生公民館:12月8日(金) ▽桜井公民館(あすばる):14日(木) いずれも午後1時30分～3時 内講話「糖尿病と食生活」 対各会場とも20人 費無料

●歯科健診・相談室
時12月13日(水)、午後1時30分～3時 対市内在住の方20人(申込み順) 費無料。治療は行いません 内12月4日(月)から

●乳幼児育児相談
場時対▽保健センター(30組):12月6日(水)、13日(水)、20日(水) 午前9時～11時、午後1時～3時 ▽蒲生公民館(10組):12

インフルエンザに気を付けて!!



インフルエンザは、かぜ症候群の中で重い症状が現れやすいものの1つです。次の点に注意して予防しましょう。

- ・外から帰ったときは、うがい、手洗いをしましょう
- ・必要以上に人ごみにでないように心がけましょう
- ・過労、睡眠不足などの不摂生は避けましょう
- ・室内の乾燥に気を付けましょう

インフルエンザワクチンは、重症化を予防する重要な役割を担っています。できれば予防接種を受けましょう。かかりつけの医師にご相談ください。

うがい、手洗いを忘れずに

●協力ください
愛の献血
12月の献血予定
▽18日(月)、午後2時～3時30分:越谷税務署

●サンシティ献血ルーム(サンシティ1階南側図書室隣) 87-3737では、土曜・日曜日にも献血ができます。受け付けは、午前10時～午後1時、午後2時～5時30分。毎週水曜日が休みです

愛の献血
12月の献血予定
▽18日(月)、午後2時～3時30分:越谷税務署

●サンシティ献血ルーム(サンシティ1階南側図書室隣) 87-3737では、土曜・日曜日にも献血ができます。受け付けは、午前10時～午後1時、午後2時～5時30分。毎週水曜日が休みです

月20日(水)、午前9時～11時。いずれも乳児・就学前の幼児と保護者(申込み順) 内計測と育児相談等

●乳がん検診
場時▽保健センター:12月1日(金)、6日(水)、8日(金)、14日(木)、15日(金)、18日(月)、20日(水)、21日(木) ▽蒲生公民館:12月11日(月)、12日(火)、13日(水)。いずれも受け付けは午後0時45分～1時30分 対市内在住の30歳以上の女性 費300円(レントゲン検査を受ける場合は800円追加)。検診を受けるのは月経後

●健診結果の見方と生活習慣病予防講演会
時12月15日(金)、午後1時30分～3時30分 対基本健康診査を受けた方70人(申込み順) 内12月6日(水)から

●● 休日当番医 ●●

12月3日
▷なつクリニック☎65-8880 新川町2-23-2/内・外・小
▷南埼玉病院☎65-1151 増森252/内・小・精・神
▷西脇歯科医院☎73-4001 上間久里1041-1/歯・小歯

12月10日
▷石川医院☎62-3370 越ヶ谷2-3-20/内
▷越谷吉伸病院☎85-3333 七左町4-358/精・内・神・心内
▷高橋歯科医院☎76-1611 下間久里1021-4/歯・小歯

12月17日
▷南越谷病院☎87-2811 南越谷1-4-63/整・内・外・皮・リハ
▷北越谷クリニック☎78-1501 北越谷2-18-8/内
▷松崎歯科医院☎75-4564 下間久里26/歯

12月23日
▷越谷誠和病院☎66-2711 谷中町4-25-5/外・内
▷産婦人科菅原病院☎65-4381 越ヶ谷1-15-2/産婦
▷小泉歯科医院☎78-0877 下間久里290-2/歯・小歯

12月24日
▷宮本医院☎72-1211 三野宮806-6/内・外・胃・皮・泌
▷トミタ診療所☎85-5828 蒲生西町2-17-9/小・内
▷山本歯科医院☎79-2246 下間久里397-1/歯・小歯・矯歯

12月29日
▷大袋歯科医院☎75-0352 袋山1503-30/歯・小歯

12月30日
▷山本歯科クリニック☎76-6874 袋山1391-1/歯・小歯

12月31日
▷境医院☎74-0552 下間久里886-66/外・内・小・皮
▷十全病院☎64-7377 赤山町5-10-18/内・外・小・整・皮・泌
▷くぼた歯科医院☎74-6431 袋山1379-1/歯・小歯
▷三浦歯科医院☎77-1533 千間台西1-9-8/歯・小歯

1月1日
▷境医院☎74-0552 下間久里886-66/外・内・小・皮
▷越谷市立病院☎65-2221 東越谷10-47-1/内・外・小・産婦・脳
▷斎藤歯科医院☎78-1659 袋山228/歯・小歯
▷坂下歯科☎69-3030 赤山町1-53/歯・小歯・矯歯・歯口

1月2日
▷坂巻医院☎77-3223 大泊1057-5/内・小・皮
▷十全病院☎64-7377 赤山町5-10-18/内・外・小・整・皮・泌
▷東歯科医院☎76-8248 袋山1141-3/歯・小歯
▷山崎歯科医院☎77-8846 大沢3-10-1/歯・矯歯

1月3日
▷高見沢産婦人科医院☎66-8088 宮本町3-4/産婦
▷獨協医科大学越谷病院☎65-1111 南越谷2-1-50/内・呼・消・循・小・外・整・心・産婦・眼・耳・脳・泌・麻
▷ただしファミリー歯科クリニック☎71-0007 弥十郎705-5/歯・小歯

ポリオ予防接種(2回目)

生年月日	実施日
H11.4.1~4.15	11/29(水)
4.16~4.30	12/1(金)
5.1~5.15	12/6(水)
5.16~5.31	12/7(木)
6.1~6.15	12/8(金)
6.16~6.30	12/11(月)
7.1~7.15	12/13(水)
7.16~7.31	12/14(木)
8.1~8.15	12/15(金)
8.16~8.31	12/18(月)
9.1~9.15	12/20(水)
9.16~9.30	12/21(木)

●ポリオ予防接種(2回目)
対時左表のとおり。受け付けは午後1時15分～2時15分 持母票がない場合は保健センターにもあります。前日夜の体温をはかり、冊子「予防接種と子どもの健康」を必ず読んでからおいでください 内午前中に保健センターへ

越谷保健所からのお知らせ
☎64-1266

●ご存じですか? 精神障害者のための制度
▽精神障害者通院医療費公費負担制度:対精神疾患(てんかん、痴ほうなども含む)のある方 内保険診療(ダイヤル、薬代、訪問看護を含む)の自己負担が5割になります
▽精神障害者保健福祉手帳制度:対精神疾患(てんかん、痴ほうなども含む)があり、初診から6カ月以上経過した方 内手帳を取得すると、各種税金や公共施設利用料等の減免が受けられます
詳しくは保健所保健予防推進担当へお問い合わせください

越谷市福祉憲章

平成11年9月15日制定

わたしたち越谷市民は、生涯にわたって、すこやかに、いきいきと、人間らしく、川の流れるこの豊かなまちに、安心して暮らせることを願っています。

そのためには、個人、家庭、地域、企業、行政などが、しっかりと手をたずさえ、知恵をだしあい、それぞれの役割を自覚し、責任を果たしていかなければなりません。

すべての市民が、ふるさとと実感でき、愛着のもてる福祉のまちをめざして、この憲章を定めます。

ともに生きよう

かけがえのない あなたのいのち
明日に向けて みんなでつくろう やさしいまちを

ともにつなげよう

あなたのちから わたしの経験
知恵をだしあい みんなで築こう 住みよいまちを

ともにかけあおう

ほほえみと 思いやり
手をとりあって みんなで育てよう ふれあいのまちを

ともに高めよう

すこやかな こころと体
明るい家庭 みんなで愛そう ふるさとのまちを

消費生活センター
☎343-8501
越ヶ谷4-1-1

中央市民会館4階
市役所
足立基谷会館
越谷駅
中央市民会館

☎65-8886

●リユースフェアを開催します
時12月9日(土)、午前10時～午後1時 場サンシティ前広場 図
ゴミ減量化と生活用品の再利用を目的に開くフリーマーケット

●消費生活講座「くらし彩り」
時12月14日(木)、午後1時30分～3時30分 場中央市民会館工作
工芸室 図
テーマは「クリスマスにハーブでアクセント」。講師はグリーンコーディネーターの梨子本雅秋氏 図
25人(申込み費1500円) 費用を添えて直接消費生活センターへ

国民年金保険料は全額税金の対象から控除されます

年末調整・確定申告の際、平成12年中に支払った国民年金保険料は、所得税の課税対象から控除されます。

国民年金保険料を控除する場合、申告をする際に領収書を係員に提示してください。申告書に領収書を添付する必要はありません。

年金相談・休日窓口を開設します

平日納付できない方、年金相談や各種届け出をしたい方のため休日窓口を開設します。

12月17日(日)、午前9時～

時午後3時
(場所) 国民年金課(市役所本庁舎1階)
問国民年金課 ☎63-9155



国民健康保険退職被保険者の届け出はお済みですか

現在、国民健康保険に加入し、厚生年金や共済年金を受給している70歳未満の方で、厚生年金等の加入期間が20年以上または40歳以降の加入期間が10年以上の方は、退職者医療制度が適用になります。

この制度に該当する方は、医療費の一部負担金が次のとおり

変更になります。年金証書と保険証をお持ちのうえ、国民健康保険課または北部・南部出張所に届け出をしてください。

本人 ↓ 入院・通院とも2割
被扶養者 ↓ 入院2割・通院3割

問国民健康保険課係 ☎63-9146

ホームドクター



ドックで発見された脳動脈瘤



越谷市医師会
越谷市立病院
☎65-2221
丸木 親

Q 脳ドックを受診したのですが、脳の血管に動脈瘤(どうみやくりゆう)がある指摘されました。

破裂して、くも膜下出血を起す可能性があるという聞いてとても心配です。手術を受けなければいけないのでしょうか?

A 脳の動脈が風船のようにふくらんだ脳動脈瘤は、破裂すると脳の表面や脳内出血をきたし(くも膜下出血)、およそ半分が死亡するとされています。生まれつきの要因に動脈硬化、高血圧、喫煙習慣などが加わって、多くは中年以降になり発症します。

脳ドックにおける脳動脈瘤の発見率は、受診者の4～6割と言われていますが、二親等以内の脳動脈瘤が破裂した方がいれば、8～14割と高率になります。

我々の施設でも近年、未破裂脳動脈瘤の患者さんの手術例が増加しており、脳外科医の立場からも合併症を最小限にしなくてはならない予防的手術なので、非常に精神的な重圧となっています。よくご理解いただきたい点は、たとえ瘤があったとしても、必ず破裂するものではないという点です。出血する確率を正確にお答えすることは現時点では難しいのですが、少ないものでは年間0.5割、多いもので3割と統計もさまざまです。また、年齢、瘤の大きさ、場所や、形によっても破裂の危険性に違いがあり、何よりも手術となった場合、手術しやすい場所かどうか、合併症が起きやすい場所かどうかの判断も大切です。判断には極めて専門的な知識が要求されます。近年では血管内からカテーテルで瘤のなかにコイルを充填(じゅうてん)する頭を外科的に開かない手術も発達しています。

動脈瘤の手術を受けるほうがよいのかどうかはドックでとられたフィルムを持って、脳神経外科専門医に相談し、十分情報を得られてからお決めになる方がよいと思います。この際、違った施設にも受診され、もう一人の脳外科医の意見も参考にすることもよいでしょう。

現在、未破裂の動脈瘤の危険性について各国の脳外科医も動き出したばかりです。で、正確な個人個人の情報をとにした危険率が判るようになる日も近いと考えています。なお、破裂してしまった脳動脈瘤の手術、血管内手術が必要なのは再破裂の危険性が非常に高いのでやむを得ないことです。

消防署からのお知らせ

消防団員を募集しています

火事が起こったとき、川がはらんしたとき、地震で被害を受けたとき、わたしたちの先頭にたち「まちを守ってくれる人たち」がいます。それが「消防団」です。

ふだんはそれぞれの仕事を持ちながら、いざ火災が起きたとき「自分たちのまちは自分たちで守る」という使命感に燃え、消防署と一体となって、地域の防火防災のリーダーとして活躍しています。

消防団では今、若い力を必要とし随時入団を受け付けています。

12月10日～31日 歳末火災特別警戒を実施します

歳末は特に慌ただしい日々が続く、火の取り扱いに対する注意がおろそかになりがちです。

空気も乾燥しものが燃えやすく、ひとたび火がつくと季節風にあおられあっという間に燃え広がってしまいます。

日ごとに寒さが増すにつれ各家庭では石油ストーブなどの暖房器具が大活躍しますが、火気の取り扱いには十分注意してください。

期間中、消防署では消防車による広報や店舗の巡視を行います。

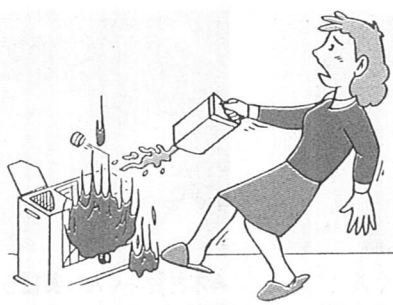

問越谷市消防本部 ☎74-0101

FAMILYPAGE
親子のページ
問合せは各施設へ



平成13年度

保育所(園)の入所受け付け

13年4月から、市内の保育所(園)に入所を希望する乳幼児の申込みを次のとおり受け付けます。

時1月5日(金)、10日(水)~12日(金)。いずれも午前9時30分~午後4時30分 場中央市民会館4階第17・18会議室

入所申込書と案内書は、保育課と各保育所(園)でお配りしています。
*詳しくは広報こしがやお知らせ版11月号をご覧ください

越谷市子育てサロン
☎343-0845
南越谷1-11-4
新越谷駅ヴァリエ1階
コーヒージュッパ
旅行会社
コンコース
東口
☎61-3623

いずれも申込復はがきに講座名・実施日・住所・氏名(親子)・子どもの年齢・電話番号を記入し、12月14日(木)(消印有効)までに子育てサロンへ。1人1講座のみで市内在住の方。

入学準備金をお貸しします

市内在住で13年4月に、高校・大学に入学予定者の保護者。合格発表前の方も申請できます。[貸付額は高校:50万円以内、大学:80万円以内。返済は卒業後6ヵ月据え置き、5年以内の年賦または半年賦。無利子。審査会で可否を決定。お貸しできない場合もあります。] 時1月10日(水)~30日(火)に貸付申請書、家庭調書、在学または出身校の校長の推薦書、課税証明書、申請人(世帯)および連帯保証

ひとり親家庭児童就学支度金

ひとり親家庭の親または養育者(親以外で子どもを育てている方)で、来年少・中学校に入学のお子さんを養育し、次の要件をすべて満たす方。①申請者および申請者と同居の扶養義務者全員が市民税非課税世帯、②生活保護を受給していない [支給額は小学校が1人につき1万2000円、中学校は1人につき1万8000円。] 申請者の振込先口座がわかるもの(通帳など。郵便局は不可)、平成12年度非課税証明書(平成12年1月2日以降転入の方のみ)、手当・年金等の受給状況がわかるもの(児童扶養手当証書・ひとり親家庭等医療費受給者証・遺族年金証書など)をお持ちのうえ、12月18日(月)までに児童福祉課へ。受給には申請が必要で、期限を過ぎると支給されません。 [児童福祉課 ☎63-9166]

学童保育室の入所受け付け

小学校の1~3年生(平成13年4月現在)で保護者が就労などで放課後の保育が常時困難な家庭の児童が対象となります。



学童保育室

時1月5日(金)、10日(水)~12日(金)、いずれも午前9時30分~午後4時30分 場中央市民会館4階第17・18会議室。入所申請書などは、保育課と学童保育室でお配りしています。

民間学童保育室

市の保育室のほか3カ所の民間学童保育室があります。入所の問合せなどは左記へ(いずれも午後2時以降)。
▽桜井小学校区「どろんこクラブ」(大泊249の11、☎77-0549)▽荻島小学校区「げんきクラブ」(南荻島3376の1、☎77-5653)▽越ヶ谷小学校区「ピノキオ・キッズ・クラブ」(越ヶ谷本町3の7、越ヶ谷保育園内 ☎62-2526)

ご存じですか「里親制度」

家庭の温かい愛情は、子どもたちの健全な成長に欠かせないものです。そんな家庭に恵まれない子どもたちを里親として預かり、親にか

わって家庭的雰囲気の中で心身ともに健やかに育てる里親制度があります。里親として養育を希望する方は、里親登録簿に登録が必要となりますので、児童福祉課へご相談ください。 [児童福祉課 ☎63-9166]

こんにちは すこやかさん

このコーナーへの掲載希望がとても多いため、ご紹介がたいへん遅れています。なお、これから掲載を希望される方は半年ほど先となります。 [広報広聴課広報担当 ☎63-9117]

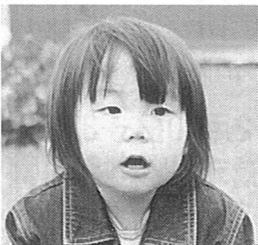

▲松岡奈々美ちゃん (H10.12.7 袋山)

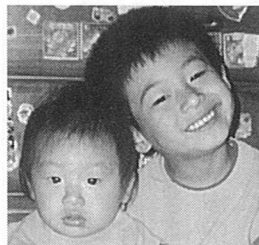

▲雨貝和樹くん、拓樹くん (H6.7.29、H11.1.26 南越谷)



▲笛田優希乃ちゃん (H11.9.22 赤山町)

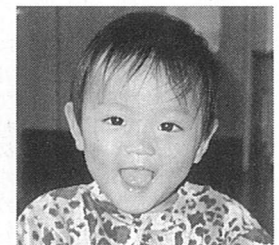

▲沢田隆希くん (H11.5.16 西新井)



▲瀧有美子ちゃん、圭伸くん (H7.11.11、H11.4.14 袋山)

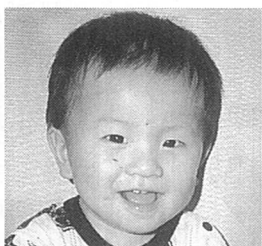

▲時任達久くん (H11.10.2 東大沢)

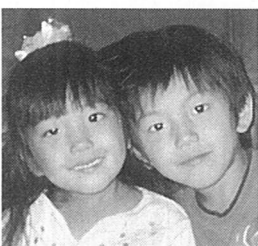

▲木村賢斗くん、美桜ちゃん (H7.8.17、H9.3.5 大成町)

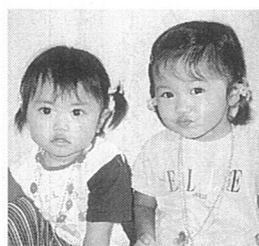

▲鳴原智香ちゃん、裕香ちゃん (H9.4.25、H11.7.18 蒲生寿町)

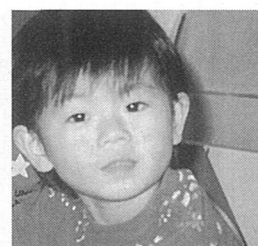

▲星山廉くん (H10.6.24 袋山)

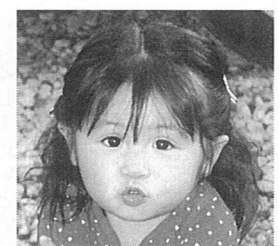

▲服部愛瞳ちゃん (H10.12.28 恩間)

越谷市子ども憲章

平成10年11月3日制定

水と緑と太陽に恵まれた越谷市の未来を担うわたしたちは、夢と誇りを持ち、みんな仲良く助け合って生きていくことを誓い、ここに「越谷市子ども憲章」を定めます。

自立—わたしたちは、互いに認め励まし合い、自分の道を歩んでいきます。

責任—わたしたちは、礼儀正しく、きまりを守り、責任を持って行動します。

健康—わたしたちは、生命を大切に、明るく、たくましく生きていきます。

感謝—わたしたちは、思いやりの心と、“ありがとう”の気持ちを持ち続けます。

環境—わたしたちは、自然や文化を大切に、環境にやさしくします。

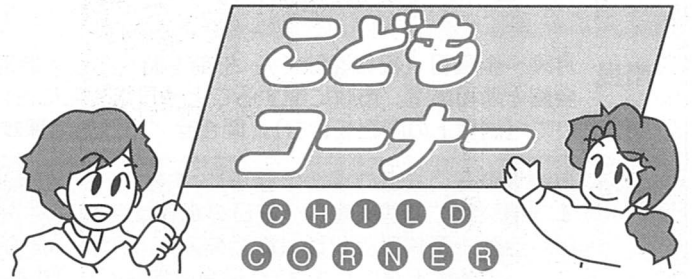

九月から本格的に陸上大会の練習が始まりました。私は千メートル走にいきましました。はじめにタイムを計りました。私は一番おそくて六分台



青木温子さん

陸上大会の練習で
6年 青木温子



でした。次の日は少し上がって五分台でした。タイムが上がった時は、すごくうれしかったです。次の日もまたタイムを計りました。今度は二十秒近くも上がっていました。次の日も次の日も、練習がある時はいつもタイムを計り、私の記録はどんどん上がっていきましました。私はうれしくなって陸上の練習が好きになりました。

陸上大会まであと少しとな



二年 宮野結衣



宮野結衣さん

った時、先生が「今日は本番と同じようにやるからね。」



「こおろぎとあそんだよ」
2年 上野穂乃香



上野穂乃香さん

*次回は千間台小です

と言いました。「ヨイ、パイン。」みんなが見ている中で私は走りましました。やっぱり私は一番最後でした。しかし、走り終わって先生にタイムを聞いた時すごくびっくりしました。私の記録が四分台に上がっていたからです。とてもうれしくて、その日は一日ずうっと笑顔でした。選手にはなれなかったけど、記録のびてよかったです。



広い校庭で綱引き



③1 弥栄小学校

「じまんでできるものベスト3」

- 1位 広い校庭
- 2位 自然の宝庫。ビオトープ
- 3位 水辺の“楽校”

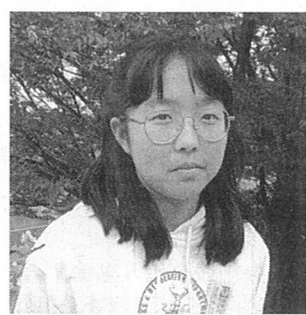

▲紹介してくれた6年生の大木ゆりあさん

私たちが六年生で弥栄小ベスト3のアンケートをとりました。第1位はなんととっても広い校庭と大きな校舎です。越谷一広い校庭は弥栄小のじまんの一つです。校舎には、ゆずりはというオープンスペースもあります。校舎の一角に北ふれあいセンターもできました。

第2位は自然の宝庫ビオトープです。風力発電機で水をきれいにしています。ビオトープの周りには今年もトンボがたくさん飛んでいました。

第3位は水辺の楽校です。この水辺の楽校には自然を観察するデッキがあります。ここからは新方川や土手の植物や生き物を見る事ができます。私たちが絵を書いたり自然の観察をするには最適な場所です。

*次回は武蔵野中です



第341回もんだい

20世紀もあと1カ月で終り、みんなが期待する新しい21世紀が始まります。では、1つの世紀とは「何年間」のことでしょうか。次の中から答えてね。

- ①50年
- ②99年
- ③100年

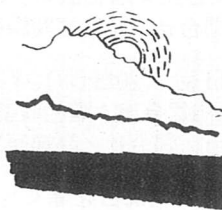

●応募のしかた●

1. はがきに答えと住所、氏名(ふりがな)、性別、学校名、学年、広報を読んだ感想などを書いてください。
2. しめきりは12月15日消印のものまでです。
3. あて先は☎343-8501越谷市役所「広報こしがや」こどもクイズ係まで。
4. 正解10人のお友達に記念品をおくりまします。正解者多数の場合は抽せん。
5. 応募できる人は市内に住む小・中学生です。
6. 当せん者は広報こしがやお知らせ版1月号で発表まします。



11月号(340回)
応募36通 正解36通
●こたえ ①若田光一さん
●当せん者(敬称略)
くわばらせいや 出羽小2年
大竹 未月 出羽小3年
中島 佑維 萩島小4年
柴田 信幸 南越谷小4年
笹木 敏宏 西方小4年
船木 雅子 川柳小4年
大原 涼介 蒲生小5年
坂上 仁美 増林小5年
中山日向子 出羽小6年
吉村 愛 聖学院小6年
これからも、どんどんこどもクイズに応募してね。広報を読んだ感想も書いてね。

こどもニュース

中学生が商店や福祉施設などで体験活動



職場体験先の消防署大相模分署で放水の訓練をする生徒

中学生社会体験チャレンジ事業が9月から11月まで市内の商店や福祉施設などで行われました。これは、地域の中でいろいろな活動をおして多くの人達と触れ合い、学校では得られない社会体験をするもので、今年度は中央中、

東中、西中、光陽中の4校の1年生たちがチャレンジしました。中学生たちは自宅から直接事務所等に向かい、せんべいや人形作りの工場、商店や理髪店、老人ホーム、幼稚園などで3日間の職場体験をしました。職場や地域の方たちの親切な指導と温かい励ましの言葉に勇気づけられながら、仕事のきびしさを知ることができました。

各種相談 *相談はすべて無料です

市民 月曜～金曜日(祝日を除く)。午前9時～午後4時30分。中央市民会館4階相談室。市政に関することや日常生活における諸問題について(法律上の問題を含む)。問合せ/市民生活課☎63-9156

法律 毎週水曜日(祝日の場合は翌日)。午後1時～4時。中央市民会館4階相談室。毎週火曜日(祝日の場合は月曜日)、午後1時から市民生活課で予約受け付け(電話のみ)。定員8人。法律上の諸問題について弁護士が応じます(交通事故を除く)。申込みが多いため、上記の市民相談もご利用ください。問合せ/市民生活課☎63-9156

交通事故 月曜～金曜日(祝日を除く)。午前9時～午後4時30分。中央市民会館4階相談室。交通事故による補償問題、手続きなどについて。問合せ/市民生活課☎63-9156

交通事故(弁護士) 毎月第3火曜日。午後1時～4時。中央市民会館4階相談室。当日午前9時から市民生活課で電話予約受け付け。定員8人。問合せ/市民生活課☎63-9156

行政 毎月第2金曜日。午前10時～午後3時。中央市民会館4階相談室。行政上の諸問題について。問合せ/市民生活課☎63-9156

行政書士 毎月第1金曜日。午前10時～午後3時。中央市民会館4階相談室。電話不可。内容証明、契約、示談、相続、遺言、告訴、告発、法律文書、会社設立、営業許可、農地転用、開発許可、金銭貸借問題、家事問題等について。問合せ/市民生活課☎63-9156

登記 毎月第1水曜日。午前9時～正午。中央市民会館4階相談室。登記、供託、分筆表示など法務局、裁判所に提出する書類について司法書士と土地家屋調査士が応じます。問合せ/市民生活課☎63-9156

不動産 毎月20日。午前10時～午後3時。埼玉県宅建協会越谷支部(市役所駐車場横)。不動産に関することについて弁護士と相談員が応じます。問合せ/埼玉県宅建協会越谷支部☎64-7611

人権 毎月第3木曜日。午前10時～午後3時。中央市民会館5階第7会議室。人間関係や人権問題について。問合せ/同和対策課☎63-9119

税務 毎月第1月曜日。午前10時～午後3時。中央市民会館4階相談室。税金関係全般について関東信越税理士会越谷支部の税理士が応じます。問合せ/市民生活課☎63-9156

税務 毎月第2火曜日。午前10時～午後3時。中央市民会館4階相談室。贈与、譲渡、相続等の国税について。問合せ/市民生活課☎63-9156

税務 (関東信越税理士会越谷支部)毎週月曜・木曜日。午後1時～4時。越谷税理士会税務指導所(赤山町3-3-4草島商店3階、越谷税務署前)。税金関係全般について関東信越税理士会越谷支部の税理士が応じます。問合せ/関東信越税理士会越谷支部☎62-6131

消費生活 月曜～金曜日(祝日を除く)。午前9時30分～午後3時30分。中央市民会館4階消費生活センター。商品やサービスの疑問や不審、訪問販売のトラブルなどについて。問合せ/消費生活センター☎65-8886

公共事業用地補償 (中央用地対策連絡協議会)毎月第2・4木曜日(祝日を除く)。午後1時～4時。中央市民会館4階相談室。公共事業に伴う土地の買収や建物移転などについて。問合せ/街路課用地係☎63-9224

内職 毎週火曜・木曜日(祝日を除く)。午前10時～午後3時。中央市民会館4階相談室。内職の相談、あっせん、求人相談について。問合せ/産業振興課労政係☎64-2111

労働 (社会保険労務士)毎月第2・4水曜日。午後1時～4時。中央市民会館4階相談室。賃金、労災、雇用、厚生年金などについて。電話可。問合せ/産業振興課労政係☎64-2111

高齢者職業 月曜～金曜日(祝日を除く)。午前9時～11時30分、午後1時～4時。中央市民会館4階相談室。高齢者の就職あっせん、求人の相談について。問合せ/産業振興課労政係☎64-2111

経営 (中小企業診断士)12月6日(水)、20日(水)、1月5日(金)、17日(水)。午前10時～午後4時。中央市民会館4階相談室。事業経営上の問題や経営相談について。電話可。問合せ/商業観光課商業係☎63-9191

越谷パートバンク 火曜～土曜日(祝日を除く)。午前9時～11時、午後1時～4時。越谷コミュニティセンター2階。パートタイマーの就職あっせん、求人相談について。問合せ/越谷パートバンク☎88-1717

教育 月曜～土曜日(祝日を除く)。午前9時30分～午後5時(電話相談は午後9時まで)。越谷市教育相談所(東越谷3-10-7東小林記念会館内)。いじめ、不登校、非行、発達相談等。対象は幼児～高校生。申込み・問合せ/越谷市教育相談所☎66-6833

家庭児童 月曜～金曜日(祝日を除く)。午前9時～午後4時。中央市民会館4階相談室。電話可。しつけや習慣、不登校、いじめ、非行、家族関係など18歳までの相談を行います。問合せ/児童福祉課児童福祉係☎64-2111

まちのわだい タウンヒート



熱戦が繰り広げられました

また、昨年12月の駅伝競争から今回の中央大会まで1年を通して行われた地区対抗の総合順位は次のとおり決まりました。
 ①大袋 ②南越谷
 ③増林 ④大相模
 ⑤出羽 ⑥大沢 ⑦桜井 ⑧蒲生 ⑨川柳 ⑩新方、越ヶ谷 ⑪北越谷 ⑫荻島

大相模地区が大会優勝
市民体育祭中央大会 総合優勝は大袋地区

第45回市民体育祭中央大会が11月5日に総合公園陸上競技場で開かれ、大相模地区が優勝を飾りました。大会では、アベックデカ

パン競争などの一般種目と二人三脚リレーなどの地区対抗種目で熱戦が繰り広げられ、力いっぱい選手たちの姿に大きな声援が送られていました。

大相模地区が大会優勝
市民体育祭中央大会 総合優勝は大袋地区



健康について考える機会になりました

また、野外では健康ウォーキング大会が行われ、完走者には豚汁のサービスもあり、楽しい一時を過ごしていました。劇場では、出前寄席「健康は最大の宝」や「元気で長生きするライフスタイル」と題した講演会も行われました。

地球環境問題や老後の生活について考え、健康で不安のない明るい生活を送ろうと「市民健康生活フェスティバル」が11月23日、中央

市民会館で開かれました。健康や消費生活、環境などの各テーマにあわせた展示コーナーや歯科健診・アルコールパッチテスト・栄養相談・年金相談などが行われました。

健康な生活を目指して
市民健康生活フェス 今年で4回目を開催



大胆な構図が評価された受賞作品

「家族でハイキングに行ったとき、トンボがたくさん飛んでいました。空の上から見たらこんなふうかなと思った絵を描きました。賞をもらってとてもびっくりしました」
 ふだんは、友だちの顔の絵を描くのが大好きだそうです。



わがまちこの人

第15回「WE LOVE トンボ」絵画コンクール小学生低学年の部で最優秀賞の環境庁長官賞を受賞した菅原茉莉子さん(川柳小2年)

30分間の市政ニュース番組

テレビ広報番組

〈放送日〉	テレビ埼玉	テブケーブルテレビ
12月17日(日)	9:30~10:00	12月17日(日)~23日(祝) 6:00~6:30
12月18日(月)	11:00~11:30	12:00~12:30 16:00~16:30 19:00~19:30 21:00~21:30

〈12月放送分の主な内容〉

- ・ごみの分け方、出し方
 - ・夢の課外授業「サッカー教室」
 - *番組は市のホームページ(アドレスは欄外に記載)から動画のまま見することもできます
 - *放送を収録したビデオテープ(前月分まで)を市役所広報聴課、市立図書館で貸し出しています
- ご意見、ご感想をお寄せください。
 問合せ 広報聴課広報担当 ☎63-9117





こしがや

皆様のご協力で
市民まつりを無事終了
することができました



平成12年 2000.12.1 臨時特集号

発行/越谷市 ☎343-8501 埼玉県越谷市越ヶ谷四丁目2番1号 ☎0489(64)2111(代表) FAX 0489(65)6433 編集/秘書室広報広聴課

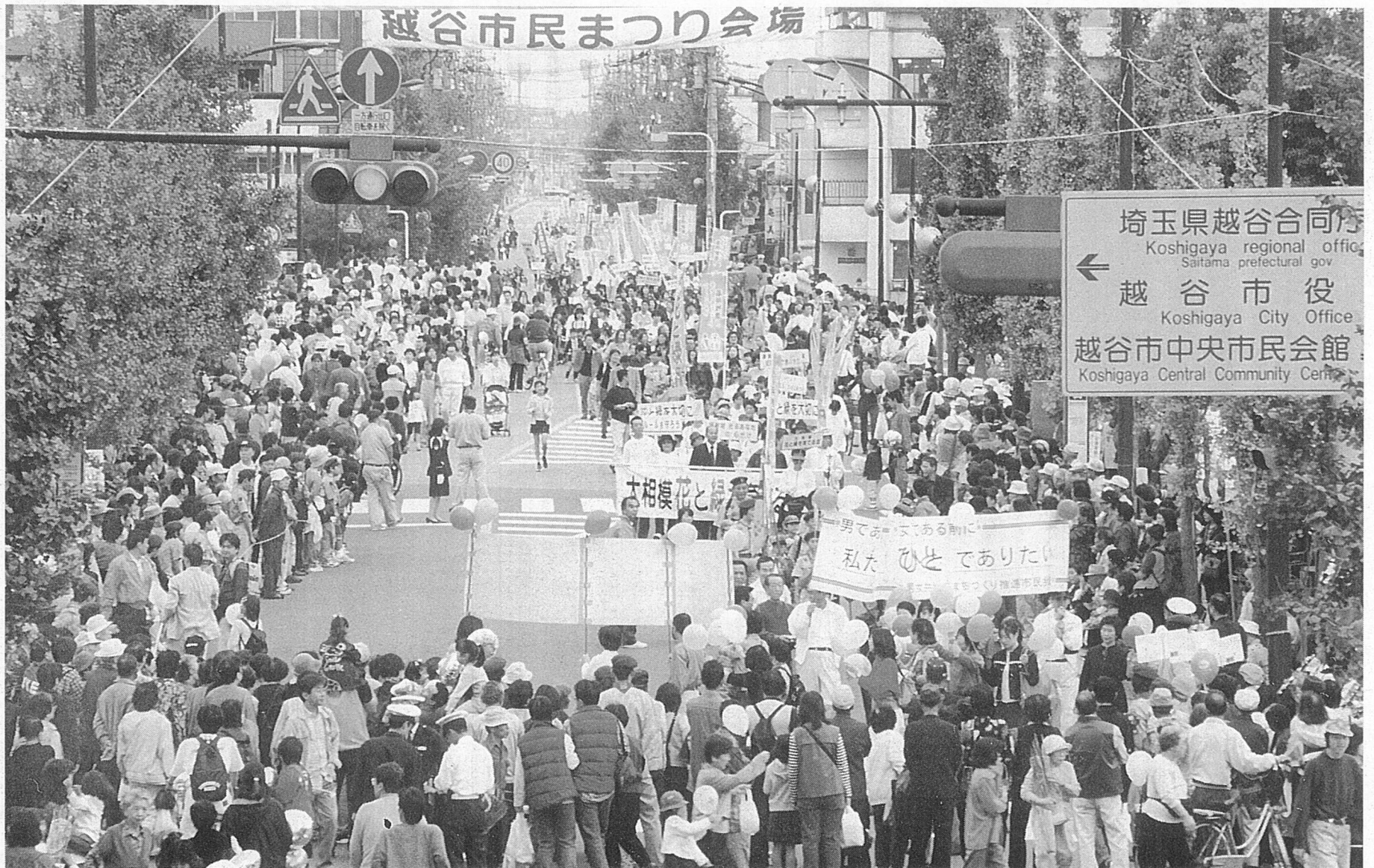

オープニングパレードでにぎわう市役所前中央通り

市民のためのビッグイベント

第26回 越谷市民まつり

～楽しかった思い出をもう一度～

8月5日に開催した「水上フェスティバル」、10月22日に開催した「市民まつり」は、多くの皆様のご協力を得て、無事終了することができました。交通安全パレードをはじめ、ミスこしがやコンテスト、段ボール船競漕、花火大会など、楽しかった思い出の数々を写真中心に振り返るとともに、ご協賛いただいた方々を紹介します。



ミスこしがやに選ばれた3人（左から加藤芳江さん、小川晶子さん、山本優子さん）。インタビューを3面に掲載しています

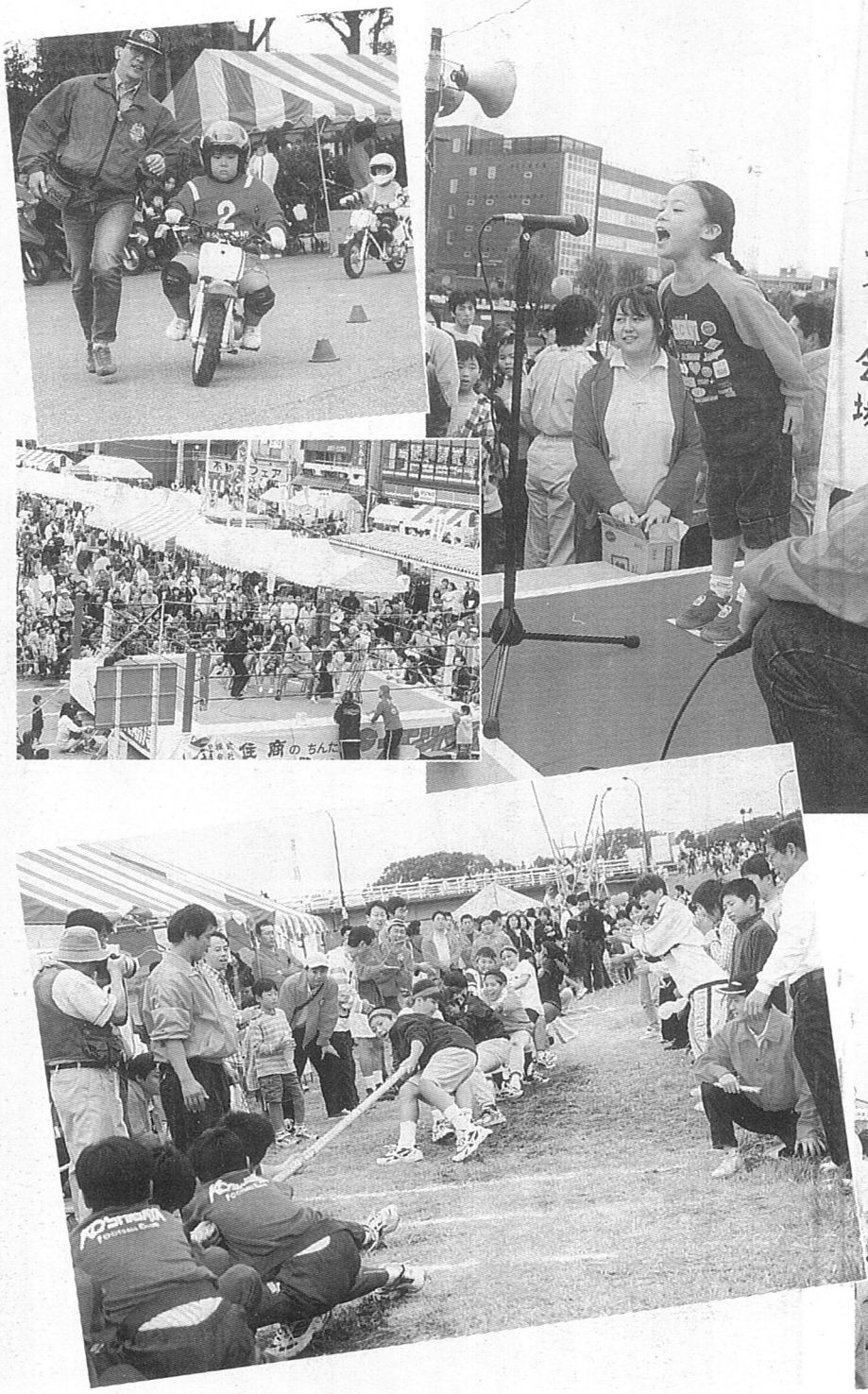

わたしたち3人ミスこしがやとしてがんばります!!

山本 優子さん



ミスに選ばれ、両親がとても喜んでくれました。これまで経験してきたことを生かして、お子さんからお年寄りまで、みんなが楽しく暮らせるまちづくりのお手伝いをしていきたいと思っています。

越谷は、緑が多くとても気に入っています。特に健康福祉社が好きで、休日にはよく出掛けています。今は、始めたばかりの仕事が楽しくて、毎日充実しています。将来はミュージカルに出演してみたいです。人を笑わせるのが得意で、楽しいことが大好きです。この明るさと元気で、1年間市のために頑張ります。よろしくお願ひします。

- ◆身長 168センチ ◆血液型 A型
- ◆チャームポイント ぼつちやりしているところ
- ◆好きな食べ物 お寿司、メキシコ料理
- ◆信条 やればできる!

小川 晶子さん



ミスに選ばれ、とてもうれしかったです。責任感を持って、いつも笑顔と思ひやりを心がけて楽しんでいます。

越谷は、自然が多く残っていて住みやすいですね。周りの人達があたたかくて、仲のよいまちという印象です。特に気に入っている場所は、キャンベルタウン野鳥の森とらこばと水上公園。水泳が得意なんです。将来はアナウンサーになりたいと思っています。そのためにも、英語をたくさん話せるようになりたいですね。これから、いろいろな新しい体験ができると思うととても楽しみです。1年間よろしくお願ひします。

- ◆身長 161センチ ◆血液型 O型
- ◆チャームポイント えくぼ
- ◆好きな食べ物 チョコレート、アイスクリーム
- ◆信条 一生懸命

加藤 芳江さん



私の名前が呼ばれた時は、とても驚き、興奮がなかなかおさまりませんでした。これから1年間、越谷市の発展とPRのお手伝いができるよう精いっぱい頑張ります。

越谷は人情味があり、水と緑の豊かな住みよいまちだと思います。元荒川沿いの水辺の風景がとても気に入っています。休日には、ガールスカウトの活動に参加したり、家族で買い物をしたりしています。いろいろな人と話せるように手話を勉強してみたいですね。将来は、介護福祉士の資格を取得して、身体の不自由な方々のお手伝いをしたいと思っています。

- ◆身長 168センチ ◆血液型 O型
- ◆チャームポイント 目
- ◆好きな食べ物 チョコレート系の食べ物
- ◆信条 明るさを失わず、友達をたいせつに

- 合 越谷工業経営懇話会 越谷市農業協同組合 越谷小売商販組合 埼玉県米穀小売商業組合 越谷支部 越谷市自治会連合会 東京電力(株)越谷営業所 越谷市観光協会 越谷市都市提携委員会 越谷市造園業協会 越谷鉢の会 越谷郵便局 埼玉司法書士会越谷支部 越谷市交通安全母の会 越谷市連合婦人会 越谷市社会福祉協議会 越谷市民生委員・児童委員協議会 越谷市PTA連合会 越谷市農業団体連合会 越谷市子ども会育成連絡協議会 埼玉建築士会越谷支部越谷部会 越谷市更生保護婦人会 越谷コミュニティクラブ(株) 池中建設(株) 土佐建設(株) 大熊正行 (株)新井製作所 青木並五郎 中央土木建設(株) 丸和土木 勢力建設(株) 山崎建設(株) 日本エレベーター製造(株) マルニックス (株)桜井建材店 (株)鳥敬精肉店 片山建設(株) 高元建設(株) 丸新建設(株) 日新舗道建設(株) オークマナカノヤ工業(株) 矢島建設(株) イトーヨーカドー越谷店 清和土木(株) (株)鈴木組 (株)山川建設 (株)忠保 (株)豊田工務店 (株)東京宝石 パルパル むらやま (株)河上工務店 スナックみさわ (株)橋本左官工業所 (株)四季フラワー (株)オオクマ塗装 埼玉相互住宅(株) 南崎コンクリート(株) アーバンハウス(株) (株)マルオシ地所 (株)山下商店 (株)鈴木商店 高橋法律事務所 セブイレブン大沢東店 加藤商事(株) 大和コンクリート工業(株) 赤土興治 (株)須賀商店 宇田建設(株) 青木運送(株) (株)アオキ (株)小林不動産 大洋電設工業(株) 中村貞昭 島村玲郎 (株)迎撰院 (株)フラワー企画 (株)岡安商店 八木橋土建(株) (株)愛ライフダスキン (株)飯島商事 吉野電化工業(株) 瀧田倉庫産業(株) 富士興業(株) (株)須賀工務店 (株)東京製粉機製作所 (株)花勝 (株)伊和設備 (株)星野機械製作所 (株)浜丁寿司 (株)康麗会越谷誠和病院 双葉産業(株) (株)深野造園 (株)大神戸 サンライズ工業(株) 為我井税務会計事務所 (株)中村塗装 渋谷板金工業(株) (株)浜野保険事務所 浜野豊 ダイエイ 南越谷店 専門店街 (株)ダイエイ 南越谷店 (株)おかだ 青木清花田 居酒屋大輔 三井プランニング 丸善設備工業所 原犬猫病院 本間歯科医院 (株)石塚建材 (株)岡安電気 (株)ベントリー (株)小林秀男事務所 (株)松田設計 (株)会田木材店 (株)中野企業 (株)ナカミツ建設 ピーアイク(株) 越谷わかば幼稚園 善立産業(株) (株)パスカ (株)千葉工務店 (株)東光住建 (株)坂膳 (株)昭和美研 (株)松浦木工所 会田歯科医院 城和建設 落合順二 ばぶせいな 貞代寿司 司法書士松永健事務所 平和商事(株) (株)栄設備 (株)渡辺工業所 (株)エコーエンタープライズ (株)大花亭 (株)誠和建設 東武建築企画 (株)真珠 ナグモプラ(株) (株)マシヨールサービス たから幼稚園 あるじゃん ローズハウス 津田電機 優香 (株)大久保電気 (株)明和 中華萬来 (株)カインド (株)有名倉工務店 (株)桃木商店 越谷名倉整骨院 蒲生交通(株) 坂巻木工(株) 青木伸翁 田労働管理事務所 東武トラベル(株) (株)武藤学園大袋幼稚園 (株)タノイ宝石 (株)井田信 (株)藤乗塗装店 (株)豊田設計 (株)光明院 (株)ノザワ 越ヶ谷包装(株) (株)秀峰会越谷吉伸病院 (株)聖心会十全病院 (株)細沼板金工業 吉岳商事(株) ダイワ工業(株) (株)石原自動車 マックス 宝性寺 レストランアライ 岸田税務会計事務所 京呉服吉長 スズキA・Iコンサルタント (株)今井越谷営業所 (株)山下工務店 (株)吉田塗装 (株)シマネ (株)丸石 土木 新進ビジネス(株) 吉橋材
- (株)鈴木硝子店 (株)萬福食堂 日高歯科医院 吉本工業 小澤恒勝 (株)杉本土建 とん昆 斉藤板金工業(株) (株)太田新聞店 (株)前田モーターズ (株)田中自動車 (株)袋山学園しらこぼと幼稚園 (株)山常工務店 金谷工業 (株)小林組 (株)平総合開発 いしのそば (株)サンアイ (株)江幸商事 セブイレブン越谷増林店 コンパニオン雅 JTB越谷支店 おかめ天国 スナックびりーぶ 韓国パブ柳 (株)西本商事 (株)佐藤自動車 (株)石川商事 ぶどうの幼稚園 ひさご(株) 川上建設(株) 町田初次 飯野司法書士事務所 (株)坂田エンジニアリング 大沢整形外科 (株)林建設工業 (株)土屋工務店 蒲生観光バス(株) 居酒屋すず(株) 若海建設 ぼんち(株) 東邦化研(株) 民芸食事処かん野 鈴木利明 (株)佐々木商店 (株)松井家具 都交通(株) 飯田弥寿嗣 (株)中澤造園 小島電気工業(株) ニッパツ (株)川原室内工業 (株)ふじレイラ化粧品 松永房太郎 トヨタカローラ埼玉南越谷店 (株)関根建設 (株)慶至会江川整形外科医院 ライダースシヨップキャビン 宇田川芳行 河野歯科医院 (株)原サイクル (株)宮本工業 石倉保険 赤土嘉治 三星化学工業(株) 石井工務店 越谷ポニースイミングクラブ 居酒屋旬 埼玉リコー(株) 上床会計事務所 東武エアコン工業(株) (株)ササキニット (株)会田工務店 長谷川労働管理事務所 東武谷内田建設(株) うなぎ家 (株)片桐製作所 (株)鷹清 (株)森屋農場 (株)オガワ 太陽建設工業(株) (株)イシカワ 橋本税務会計事務所 (株)石川商店

4面に続く

水上フェスティバル & 花火大会

8月5日(土)、市役所わき葛西用水を会場に開催された第13回水上フェスティバル。段ボール船競漕や水上障害物レースでは観客から大きな歓声があがりました。夜には花火大会も開催され、夏の夜空を彩る5000発の花火に、25万人の観客が魅了されました。



3面から続く

- 福地歯科医院 篠田拓治 山楽食堂 山田謙治 浅子洋 (株)大仙閣東支社 (株)平林ホンダ販売 (有)ヤマダ造花 (有)高井製作所 ユニパルス(株) 共栄瓦斯(株) 小林税務会計事務所 (株)ヤスナミ測量設計 (株)油七 (有)朋亜 (有)梁瀬商店 (宗)林泉寺 (有)はたや興産 甲陵樹脂工業(株) 石井商店 (株)井原建設 (有)花ケイ (有)染谷コンクリート 幸手屋酒店 石塚歯科医院 (株)サンエー緑化 (有)セキ製作所 (有)順誠堂時計店 桃木診療所 石川税務会計事務所 黒田工業(株) 埴群いすゞモーター(株) (有)田村商店 横川コントロール(株) 高橋総業(株) 猪又建設(株) 東埼玉自動車教習所 (株)やまと石材 (株)山宝商会 中川左官工業 五番富士ダイカスト(株) 獨協医科大学越谷病院 (株)佐々商店 (有)村山商会 中川歯科医院 つどい若松屋印刷(有) 中鉄鋼(株) (株)浅子長吉商店 (有)大熊建設 (株)コーン流通 松葉屋 門歯科医院 (学)小池学園東萌専門学校 ハスミ歯科クリニック 青木むね (株)タイレックス (株)ティー・アイ・シー (株)清水石油 (株)泉金物建材センター (株)大東医療ガス (株)ヤマシン (有)大東被服 (宗)浄山寺 金寿司 秋元住研 (株)大都設計 (有)中村測量設計社 チョダコンテナ(株) トバセ電気工事 植竹金物店 清水歯科医院 (株)トクツ (株)東武園芸 (株)福井商事 (有)下田製作所 ふじた歯科医院 (株)城産製パン所 (有)まるか家栄進店 越谷こぼと幼稚園 小野塚
- 建材(株) 東武こしがや自動車教習所 (株)大西歯車製作所 西本税務会計事務所 まどか幼稚園 安井歯科医院 吉川税務会計事務所 荒川動物病院 青木大和 石河法律事務所 第一生命保険(有) (有)進栄実業 (助)順天堂 精神医学研究所 蟹和税務会計事務所 ワタキューセイモア(株) (有)吉村胃腸科クリニック 三井生命保険(有) 日本フェロー(株) 木村クリニック (有)トウショウ設計事務所 (有)関根工業 (有)智巧社 明成工業(株) 住友生命保険(有) 清水建設(株) (有)たけ林建設 鷹高橋 坂巻幸次法律事務所 埼玉工業(株) (株)若しば企画サービス越谷店 浅見工業所 村松建材工業(有) 大沢会計事務所 中村会計事務所 藤田医院 鈴木金属(株) (株)アイティエス (有)おたき (有)若松 (有)大野商店 (有)フジケン 越谷質屋組合 (株)建通 食処みやぎ (株)ユイエイ 三花自動車(株) 三協自動車(株) 小山税務会計事務所 昭和建設 新井誠三郎税理士事務所 (株)四ノ宮ビル (有)オフィスエリートウゼット (有)サンユークリエイト (有)越谷商事 (有)南越谷病院 小島税務会計事務所 野口電気工事(株) (株)東京堂 外崎税務会計事務所 松栄交通 (有) (株)ヤナセ埼玉越谷営業所 (株)越谷カクタ (有)温館屋 (有)タナカベンド (株)太田工務店 (有)昭和エンタープライズ 笠井歯科医院 小島医院 邦楽ネット ワーク エーシステム (有)慎建築設計事務所 ムサシノ工業(株) 鈴木清康 大沢医院 東彩会 ナカジマ (有)正八寿司 たかはし商店 北昌興業(株) 佐藤利二 酒井製作所 (有)久伊豆科学 小川金属塗装(有) (株)大野楽器 (有)ジェイ・プラン マイプ(株)
- 田島商事 (有)スポーツショップ イブ 共同印刷越谷工場 三愛住宅(株) 霜田ゴム工業(株) いえくに歯科医院 多田小児科クリニック (有)三和製作所 (有)敬愛会 天草病院 平和薬局 (有)ファミリーモーターズ 山崎歯科医院 鈴木康翁 にんじんカメラ (有)関根自動車 (有)望月建業 (有)埼玉ネオン 自治会連合会 出羽支部 蒲生地区自治会連合会 南荻島自治会連合会 弥栄町自治会連合会 大沢地区連合自治会 恩間連合自治会 新方地区連合自治会 大沢四丁目自治会 川柳地区連合自治会 大里自治会 大間野四丁目自治会 七左町七丁目第2自治会 南越谷三丁目自治会 越谷ファミリータウン自治会 ライオンズステーションプラザ新越谷自治会 シティハウス自治会 大沢一丁目自治会 大沢二丁目自治会 大沢三丁目自治会 鷺越自治会 シヤルム北越谷自治会 大里東自治会 東都自治会 大泊自治会 大泊親栄自治会 ひばり野自治会 大泊南自治会 東越谷一丁目自治会 東越谷二丁目自治会 東越谷三・四丁目自治会 東越谷七丁目自治会 大プランヴェール越谷自治会 大林自治会 大林新生自治会 大房自治会 外野合自治会 丸友第2自治会 宮前一丁目自治会 鷺後自治会 大沢外河原自治会 宮浦自治会 住吉新生自治会 大房新生自治会 大房南自治会 藤ヶ丘自治会 朝日プラザ自治会 平方団地自治会 大里南自治会 スカイハイツ自治会 ワコレ自治会 大杉東都自治会 サニーハイツせんげん自治会 東交自治会 中町自治会 平方南代自治会

はい、こちら越谷市役所です。☎64-2111 (代表)