



新型コロナウイルスの感染拡大を防止するため、催し等の内容に変更が生じる場合があります。かぜのような症状がある場合は催し等への参加をお控えください。参加時はマスクの着用および手洗い・消毒をお願いします。

今号には「市議会だより令和3年(2021年)11月1日号」を折り込んでいます



発行/越谷市 ☎343-8501 埼玉県越谷市越ヶ谷4-2-1 ☎048-964-2111(代表) ☎048-965-6433
https://www.city.koshigaya.saitama.jp/ *広報紙は市ホームページからもご覧になれます 編集/広報シティプロモーション課

この広報紙は再生紙を使用しています



新型コロナウイルスワクチン接種について

☎新型コロナウイルスワクチン接種対策室(保健センター内)☎972-5538

お知らせ① イオンレイクタウン特設会場で集団接種を行います

集団接種は今回が最後となります。希望する方は必ずお申し込みください。

接種会場	期間	時間
イオンレイクタウン特設会場(レイクタウン4-2-2イオンレイクタウンカゼ3階イオンホール)	【1回目接種】 11月20日(土)・21日(日) *予約は各日の前日まで *2回目接種は12月11日(土)・12日(日)を予定しています	①13:00～14:30 ②15:30～17:00 ③20日…18:30～19:30、21日…18:00～19:00

■申込み：予約サイトで申し込み。または、電話でコールセンターへ
*事前予約枠以外に当日受け付けを行います(接種券を持参し、20日は10:00～18:50、21日は10:00～18:20に直接会場へ)。当日受け付けは接種者数に限りがあります。詳しくは市ホームページをご確認ください

お知らせ② 2回目接種を希望する方はお早めにご予約ください

下記の日程をもって、2回目接種の実施を一時停止します。

接種会場	接種期間
サンシティ5階特設会場(南越谷1-2876-1コミュニティセンター5階)	【2回目接種のみ】 11月17日(水)まで
個別医療機関 *接種を行っている医療機関の詳細は市ホームページをご確認ください	【2回目接種のみ】 11月13日(土)まで

お知らせ③ 新たに12歳になった方のワクチン接種

- 予約受け付け開始日：11月1日(月)から
- 接種開始日：11月14日(日)から
- 対象：平成21年4月2日～22年3月1日生まれの方
- 実施場所：市内の個別医療機関
- *クーポン券(接種券)は誕生日の翌月に発送します
- *詳しくは市ホームページまたは予約サイトをご確認ください

予約方法

●インターネット(予約サイト)

<https://vaccines.sciseed.jp/koshigaya/login>



●電話(コールセンター) ☎0570-042-666

月曜～金曜日：10:00～19:00 土曜・日曜日、祝日：9:00～17:00

お知らせ④ ワクチンの接種証明

ワクチン接種後に接種会場で記載される、クーポン券(接種券)右側の「新型コロナウイルスワクチン予防接種済証(臨時)」がワクチン接種の証明となります(右記の画像の赤枠で囲んでいる部分)。接種後は大切に保管してください。



新型コロナウイルス感染症の影響を受けた方へのさまざまな支援があります。詳しくは右記の二次元コードから市ホームページをご覧ください。



越谷アルファーズ B1昇格へ向けて 熱戦を展開



10月からBリーグの2021-22シーズンが始まりました。B1昇格を懸けて戦う越谷アルファーズを応援しましょう。詳しくは2面をご覧ください。

観戦チケット
プレゼント





B1昇格に向けて 越谷アルファーズを応援しよう

Let's Go! ALPHAS!

本市を活動拠点とし、B1昇格を目指して試合に臨む越谷アルファーズ。私たちの応援が選手の活躍を後押しします。ともに越谷アルファーズを応援しましょう。

抽選で観戦チケットが当たる!



越谷市は越谷アルファーズを応援しています!

越谷アルファーズってどんなチーム?

越谷アルファーズは、平成30年(2018年)から本市をホームタウンとして活動するプロバスケットボールクラブです。昨シーズンはB2リーグ第3位を勝ち取りました。



早わかりBリーグ

Bリーグって何?

日本の男子プロバスケットボールリーグのことで、B1とB2があります。それぞれ2つに分かれてリーグ戦(総当たり戦)を行った後、上位クラブでトーナメント戦を行います。

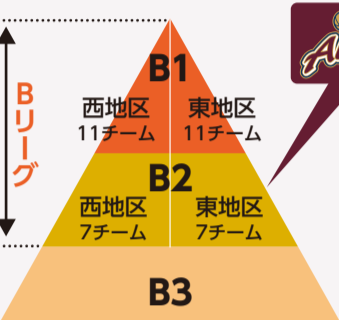

今シーズン、B1昇格の条件は?

総当たり戦で勝ち残り、さらにトーナメント戦で優勝または準優勝する必要があります。



試合結果(○…勝ち ●…負け)

日程	対戦相手	結果
10月2日(土)	ファイティングイーグルス名古屋	●76-81
10月3日(日)	熊本ヴォルターズ	●71-73
10月9日(土)	熊本ヴォルターズ	●86-92
10月10日(日)	香川ファイブアローズ	○80-72
10月15日(金)	香川ファイブアローズ	○84-74
10月16日(土)	ライジングゼファー福岡	○87-77
10月22日(金)	ライジングゼファー福岡	○105-89
10月23日(土)	ライジングゼファー福岡	○93-89



11月・12月のホーム試合予定

日程	開始時刻	対戦相手	会場
11月6日(土)	17:00	青森ワッツ	総合体育館
11月7日(日)	15:00		
11月10日(水)	19:00	仙台89ERS	ウイング・ハット春日部
11月13日(土)	17:00	アースフレンズ東京Z	
11月14日(日)	15:00	愛媛オレンジバイキングス	富士見市市民総合体育館
12月11日(土)	17:00	愛媛オレンジバイキングス	
12月12日(日)	15:00	ライジングゼファー福岡	総合体育館
12月25日(土)	17:00	ライジングゼファー福岡	
12月26日(日)	15:00	ライジングゼファー福岡	



ホーム試合チケット購入方法

ホーム試合チケット購入方法は、右記の二次元コードから越谷アルファーズホームページをご覧ください。



チケットプレゼント

12月25日(土)の観戦チケットを抽選でプレゼントします。

- 試合日程・試合開始時刻：12月25日(土)、17:00
- 会場：総合体育館
- 対戦相手：ライジングゼファー福岡
- 当選人数：10組20人(抽選)
- 応募方法：11月29日(月)、23:59までに、右記の二次元コードから申し込み。応募は1人1回まで。当選者の発表は当選メールをもって代えさせていただきます。問い合わせ先：越谷アルファーズ事務局 ☎999-6004、✉info@koshigaya-alphas.jp



越谷アルファーズ 広報担当に教わる この選手に注目!



もりおかあやか 森岡礼佳さん

越谷アルファーズの試合を初めて観戦する方に特に注目してほしい選手を紹介いたします。

ほかの選手の情報は右記の二次元コードからご覧いただけます。



91 おちあいとみや 落合知也 選手

森岡さんコメント



東京2020オリンピック競技大会にも出場

3x3男子日本代表としてオリンピックに出場し、さらにパワーアップ! 外国籍選手にも負けない身体能力の高さを生かした迫力あるプレーが持ち味です。試合前の、とある名物儀式にもご注目ください!

5 アイザック・バツ 選手

森岡さんコメント



チームを勝利に導く208cm、134kgのビッグマン

昨シーズンB2リバウンド王! 恵まれた体格と圧倒的なパワーでリバウンドを繰り出す頼もしい存在です。とにかく明るい、愛くるしいキャラクターにもぜひ注目してみてください。

*リバウンドとはシュートが外れたボールを拾ってチャンスを生み出すプレーのこと

8 はせがわともや 長谷川智也 選手

森岡さんコメント



3ポイントシュートが強みの頼れるキャプテン

安定したプレーと、苦しい局面での勝負強さでチームを引っ張る我々がキャプテン。得意の3ポイントシュートは必見です。チームや地域のことを常に考えるアツい姿にもご注目ください。

キャプテン長谷川選手コメント 越谷アルファーズはB2優勝、そしてB1昇格を目指しています。その目標達成のためには、越谷の皆さんのお力と熱い応援が必要です! 総合体育館で僕たちと一緒に戦ってください!



桜木ジェイアールスーパーバイジングコーチコメント

越谷アルファーズファンの皆さん、いつも応援ありがとうございます。越谷市民の皆さん、ぜひ会場にお越しください。そして越谷アルファーズの応援をよろしくお願いいたします!

人事行政の運営等の状況

～市の職員数と給与～

市の職員数や給与をはじめとする人事行政の運営状況を公表します。今号では、その一部を掲載します。なお、全文は行政資料コーナー(第二庁舎4階)、人事課、行政管理課、北部・南部出張所、市立図書館、各地区センターでご覧になれるほか、市ホームページにも掲載しています。

職員数について…行政管理課(本庁舎3階) ☎963-9313、職員給与について…人事課(第二庁舎4階) ☎963-9133

職員数

市では、社会経済情勢の変化に的確に対応し、最少の経費で最大の効果を上げることのできる行政運営を推進するため、適正な職員数による業務体制の確立に努めています。

職員数の推移(各年度4月1日現在)

平成28年度	平成29年度	平成30年度	令和元年度	令和2年度	令和3年度
2,789人	2,806人	2,801人	2,808人	2,823人	2,886人

採用と退職の状況

採用	職 種		令和元年度	令和2年度
	行政職	事務	50人	45人
技術		10人	9人	
保育士		15人	24人	
保健師		—	4人	
看護師		—	2人	
栄養士		—	2人	
獣医師		3人	1人	
薬剤師		1人	—	
消防士		11人	14人	
指導主事		13人	12人	
医療職	61人	49人		
現業職	4人	7人		
合計		168人	169人	

退職	職 種		令和元年度	令和2年度
	行政職	102人	82人	
医療職	49人	51人		
現業職	6人	6人		
合計	157人	139人		

*いずれの年度も4月1日～翌年3月31日
 *他団体からの派遣職員の着任や帰任は含みません
 *医療職…市立病院に勤務する医師、看護師、医療技術員など
 *現業職…自動車運転手、給食調理員、環境整備員など

部門別職員数の状況と主な増減理由(単位:人)

区 分	職 員 数		対前年度増減数	主な増減理由
	令和2年度(4月1日現在)	令和3年度(4月1日現在)		
議 会	13	14	1	・育児休業代替職員の増加による増員
総 務	337	353	16	・デジタル化の推進体制強化による増員 ・まちづくりの拠点整備推進による増員 ・危機管理体制強化による増員 ・新庁舎開設に伴った窓口改善に伴う増員 ・育児休業代替職員の増加による増員 ・欠員補充
税 務	113	114	1	・働き方の多様化に対応した課税調査の強化に伴う増員
労 働	2	3	1	・欠員補充
農 水	24	24	0	
商 工	18	17	▲1	・欠員不補充
土 木	153	151	▲2	・被災地派遣終了に伴う減員 ・育児休業代替職員の減少による減員
民 生	619	653	34	・障がい者支援対策充実による増員 ・子ども家庭総合支援拠点による増員 ・生活保護世帯の増加に伴う増員 ・大相模保育所定員増員に伴う増員 ・育児休業代替職員の増加による増員
衛 生	208	212	4	・保健所の体制強化による増員
小 計	1,487	1,541	54	
教 育	286	291	5	・小中一貫校の整備による増員 ・育児休業代替職員の増加による増員
消 防	330	332	2	・欠員補充
小 計	616	623	7	
病 院	598	604	6	・育児休業代替職員の増加による増員 ・欠員補充
下 水 道	24	22	▲2	・被災地派遣終了に伴う減員
そ の 他	98	96	▲2	・広域連合派遣終了に伴う減員 ・欠員不補充
小 計	720	722	2	
合 計	2,823	2,886	63	

*「職員数の推移」・「部門別職員数の状況と主な増減理由」とともに、総務省の定員管理調査の基準によるもので、再任用短時間勤務職員、他団体からの派遣による職員、越谷・松伏水道企業団、東埼玉資源環境組合への派遣職員は含みません

職員の給与水準

本市の職員の給与改定にあたっては、「人事院勧告」(人事院が国家公務員と民間の給与を比較し、国会と内閣に対し較差を解消するよう年1回勧告を行うもの)を踏まえて実施し、その水準の適正化を図ることとしています。

人件費の状況(令和2年度普通会計決算)

歳出総額	1,549億3,163万2,000円
人件費(*)	191億867万2,000円
人件費率	12.3%

*表中の人件費…職員給与費、市町村職員共済組合負担金、退職手当負担金、議員報酬、特別職の給与など

職員の初任給の状況(令和3年4月現在)

学 歴	初 任 給
大学卒	18万8,700円
短大卒	17万1,700円
高校卒	16万100円

*行政職給料表適用者

職員の平均年齢および平均給料月額(令和3年4月1日現在)

平均年齢	1人当たり給料月額
39.4歳	31万521円

*一般行政職員
 *数値は、普通会計に属するものです

職員給与費の状況(令和2年度普通会計決算)

職員数(A)	給 与 費				1人当たり給与費(B/A)
	給 料	職員手当	期末・勤勉手当	合 計(B)	
2,103人	73億232万7,000円	18億2,675万2,000円	30億5,359万6,000円	121億8,267万5,000円	579万3,000円

*職員手当には、退職手当は含みません
 *職員数は、令和2年4月1日に普通会計に属するものです

級別職員数の状況(令和3年4月1日現在)

職務の級	1級	2級	3級	4級	5級	6級	7級	8級
標準的な職名	主事技師	主任	主査	主幹	副課長	課長	副部長	部長
職員数	887人	232人	223人	437人	135人	146人	41人	24人
構成比	41.7%	10.9%	10.5%	20.6%	6.4%	6.9%	1.9%	1.1%

*行政職給料表適用者

議員報酬と特別職等の給与の状況(令和3年4月現在)

職 名	月 額	期末手当	職 名	月 額	期末手当
議 長	65万7,000円	4.45月分	市 長	105万1,000円	4.45月分
副議長	59万1,000円		副市長	88万2,000円	
議 員	57万5,000円		教育長	78万2,000円	
			常勤監査委員	56万円	

主な職員手当の状況

手当の種類	主 な 内 容 (令和3年4月現在、記載金額は月額)	令和2年度支給実績 (普通会計)												
扶養手当	配偶者6,500円、扶養親族1人につき子は1万円、その他は6,500円	1億9,977万8,000円												
地域手当	給料および扶養手当の月額合計の6%	4億5,151万6,000円												
住居手当	○借家・賃貸等の場合 2万7,000円(上限額)	2億959万1,000円												
通勤手当	○交通機関 6カ月定期等の最も経済的な額 ○自動車等 使用距離に応じ3,800円～3万1,600円 *合わせて5万5,000円を限度	1億4,146万1,000円												
特殊勤務手当	著しく危険、不快、不健康または困難な勤務その他の著しく特殊な勤務に従事する職員に対し、その勤務の特殊性に応じて支給	4,085万9,000円												
期末・勤勉手当	○6月期 期末手当1.275月分、勤勉手当0.95月分 ○12月期 期末手当1.275月分、勤勉手当0.95月分	30億5,359万6,000円												
退職手当	<table border="1"> <thead> <tr> <th>区 分</th> <th>勤続20年</th> <th>勤続25年</th> <th>勤続35年</th> </tr> </thead> <tbody> <tr> <td>普通</td> <td>19.6695月分</td> <td>28.0395月分</td> <td>39.7575月分</td> </tr> <tr> <td>定年等</td> <td>24.586875月分</td> <td>33.27075月分</td> <td>47.709月分</td> </tr> </tbody> </table> 上記の率を基準として支給	区 分	勤続20年	勤続25年	勤続35年	普通	19.6695月分	28.0395月分	39.7575月分	定年等	24.586875月分	33.27075月分	47.709月分	埼玉県市町村総合事務組合から同組合条例に基づき支給
区 分	勤続20年	勤続25年	勤続35年											
普通	19.6695月分	28.0395月分	39.7575月分											
定年等	24.586875月分	33.27075月分	47.709月分											

掲載した市役所各課の電話番号は直通番号です
 市外局番は(048)です

かぜのような症状がある場合は来所をお控えください
 来所時はマスクの着用および手洗い・消毒をお願いします

令和2年度(2020年度) 国民健康保険の決算状況

国民健康保険(以下、国保)は、医療保険事業を行うため、市の一般会計から独立した特別会計で運営しています。加入者1人当たりの医療費は年々増加しており、国保財政は大変厳しい状況です。これら収支の均衡を図るため、毎年多額の法定外繰入金を一般会計から繰り入れています。国・県は、この繰入金を赤字と定義し、削減・解消を求めています。健康管理に努め、医療費の節減にご協力をお願いします。

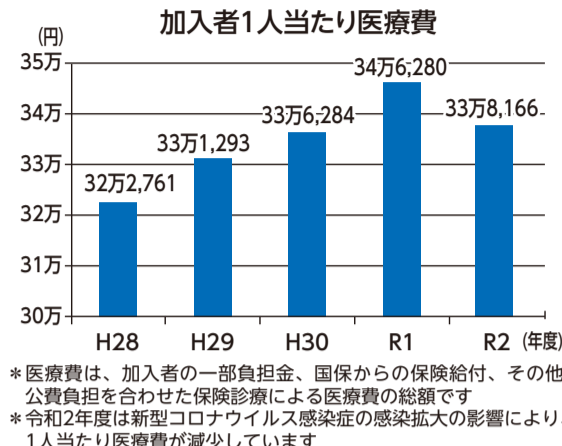
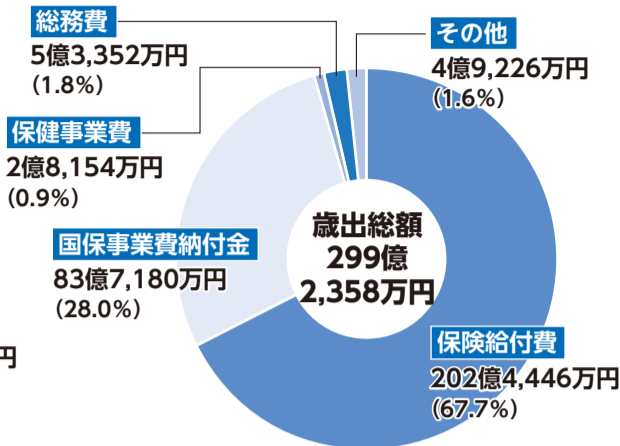
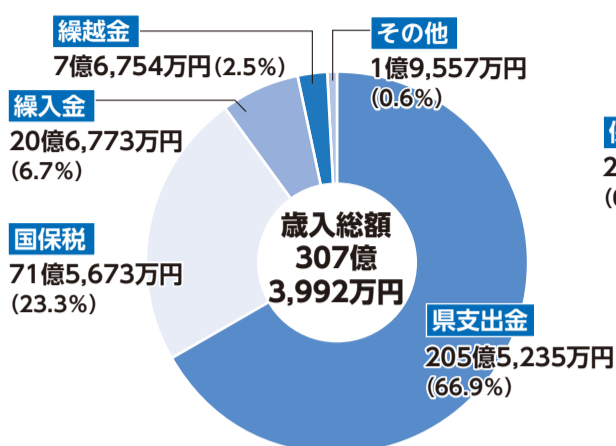

*医療費は、加入者の一部負担金、国保からの保険給付、その他公費負担を合わせた保険診療による医療費の総額です
*令和2年度は新型コロナウイルス感染症の感染拡大の影響により、1人当たり医療費が減少しています

生活習慣の改善を
体を動かす、食事の内容を見直すなど、生活習慣の改善に取り組みましょう。

ジェネリック医薬品の使用で医療費の節減を
新薬と比べ低価格なジェネリック医薬品の使用も医療費の節減につながります。また、薬の重複や飲み残しに注意しましょう。

健全な財政運営のため 国保税の期限内納付にご協力を
特別な事情などで国保税の納付や医療費の支払いが困難な場合は、ご相談ください。

令和2年度(2020年度) 介護保険の決算状況

介護保険制度は、社会全体で高齢者の介護を支え合う仕組みです。介護保険サービスを利用する方やそれに伴う給付費用は年々増えています。市では、給付費の適正化を図りながら、サービスの質が低下しないよう今後も適切な制度の運営に努めていきます。 介護保険課 ☎963-9305

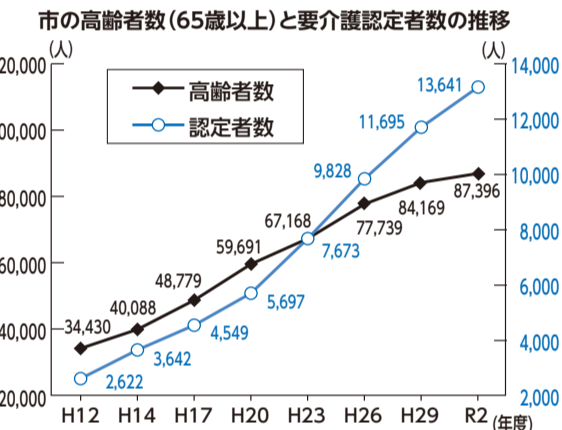
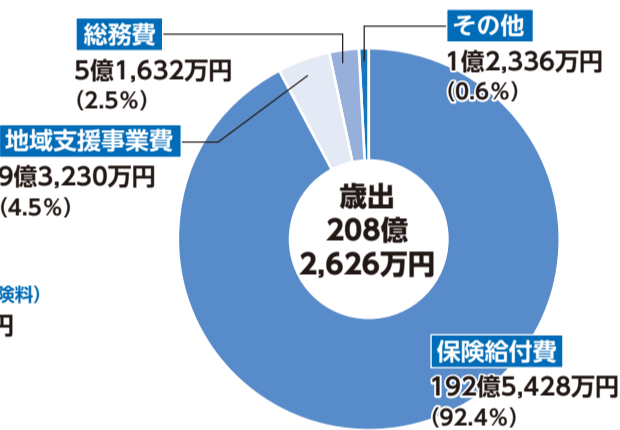
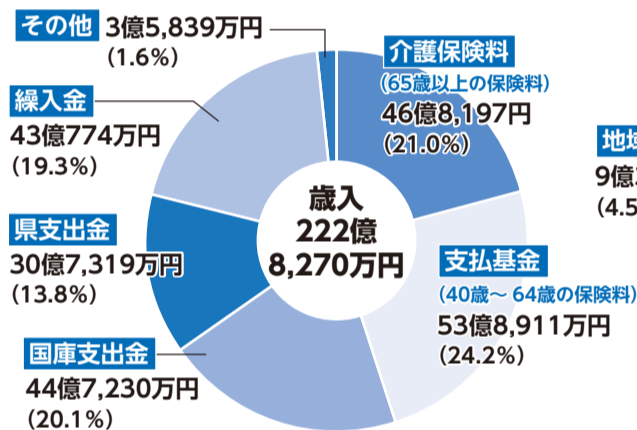

傍聴してみませんか

会議名	令和3年度第2回越谷市介護保険運営協議会
日時	11月22日(月)、13:30から
会場	中央市民会館4階会議室A・B
内容	第8期計画における公募施設の状況について
対象	20人(抽選)
申込み	当日、13:15までに会場へ

介護保険課 ☎963-9305

滞納処分による不動産公売

■日時：11月16日(火)、受け付けは13:30から、注意事項説明は13:40から、入札は14:00～

14:30、公売保証金の入金は14:25まで
■会場：市役所第三庁舎5階会議室6
■公売物件：大字弥十郎549番8、宅地1区画(建物付き)
問収納課 ☎963-9151

秋の火災予防運動

2021年度全国統一防火標語
『おうち時間 家族で点検 火の始末』
市内では、今年に入り10月1日現在で47件の火災が発生しています。主な原因は、多いものから順にたばこ、こんろ、放火です。火災を起こさないために日頃から次のことに注意しましょう。
・家の周りに燃えやすいものは置かず、門扉や物置は必ず撤旋する
・寝たばこはしない

・ガスこんろのそばを離れるときは必ず火を消す
・ストーブは、燃えやすいものから離して使用する
・火災による逃げ遅れを防ぐため、住宅用火災警報器を設置する
・寝具やカーテン、じゅうたんなどの燃えやすいものは、防災品を使用する
・初期消火を行えるよう消火器などを設置する
問予防課 ☎974-0103

9月議会が開かれました

9月定例会が9月1日～29日に市役所議場で開かれ、請願1件が不採択、市長提出30議案、議員提出1議案が原案どおり可決されました。
問議会について…議事課 ☎963-9261、議案について…法務課 ☎963-9130

〈広告〉

無料 介護のキャリアで輝きませんか?
埼玉県委託公共職業訓練

東中福第359号(R.3.7.15) 1月受講生募集(15名) 10526介護初任者 【期間】1/6(木)～3/4(金) 【募集】11/15(月)～11/24(水)	指社福第1585号(H29.11.6) 2月受講生募集(20名) 10613介護実務者 【期間】2/2(水)～7/29(金) 【募集】12/14(火)～12/21(火)
--	--

【会場】春日部市中央1-14-12第3AZビル3F春日部駅徒歩5分
【申込】講座の応募は、住所を管轄するハローワークに1月講座は11/5(金)、2月講座は12/6(月)以降にお願いいたします。
お問合せ 学研アカデミー介護士養成センター春日部校 ☎048-753-5757 **Gakken**

健康太極拳
毎週木曜日 午後二時三十分
無料体験受付中!
講師 永若 明拳 保有資格
健康太極拳中国気功法師範
メデイカルタイチ三級
お問合せ QRコード

国民宿舎両神荘
【埼玉150周年記念プラン】前日迄の要予約
チェックイン 13:00、夕食に深谷牛陶板焼付き
通常1泊2食11,150円(税込)⇒
「越谷市健康増進事業適用」
2,000円引でご利用いただけます。
宿泊日、部屋タイプ、ご利用人数により変わります。
関越道花園ICから35km/西武秩父駅から路線バス48分
埼玉県秩父郡小鹿野町両神小森707
TEL 0494-79-1221

意見募集結果

いただいたご意見の要旨と市の考え方は、市ホームページで公表しています。

件名	越谷市交通安全計画(素案)
募集期間	9月1日～30日
意見数	3件(1人)

☎暮らし安心課 ☎963-9185

「多重債務者相談強化キャンペーン2021」無料相談会

- 日時：11月22日(月)、10:00～16:00
 - 会場：市役所本庁舎3階相談室3
 - 対象：消費者金融などからの借り入れ等、多重債務でお悩みの方6人(1人60分)
 - 相談料：無料
 - 申込み：11月1日(月)～19日(金)、10:00～16:00に予約専用電話(☎048-645-2132)へ(土曜・日曜日、祝日を除く)
- ☎県消費生活課 ☎048-830-2938

休日納税相談

- 日時：11月7日(日)・12月5日(日)、9:00～15:00
 - 会場：収納課
 - 内容：市・県民税(普通徴収)、固定資産税・都市計画税、軽自動車税、国民健康保険税の納付や納税相談(来庁または電話)
- ☎収納課(本庁舎2階) ☎963-9142

夜間納税相談

- 日時：11月18日(木)、17:15～20:00
 - 会場：収納課
 - 内容：市・県民税(普通徴収)、固定資産税・都市計画税、軽自動車税、国民健康保険税の納税相談(来庁または電話)
 - * 来庁による相談は事前に電話予約が必要です。電話による相談は予約不要です
 - * 窓口納付は受け付けていません
- ☎収納課(本庁舎2階) ☎963-9142

安全・便利なスマホアプリ納税

密を避けて、「いつでも」「どこでも」スマホで納税。下記の二次元コードからぜひお試しください。



スマートフォンでかんたん納税



スマートフォンを利用したクレジットカード納税

☎収納課 ☎963-9141

市税等の口座振替のお勧め

市税等の納付には口座振替が便利です。納期限日に口座振替されますので、金融機関等に向く手間が省けます。納税通知書、預・貯金通帳と口座届出印をお持ちのうえ、口座振替ご利用予定の市内の金融機関または収納課、北部・南部出張所でお申し込みください。

☎収納課(本庁舎2階) ☎963-9141

11月11日～17日「税を考える週間」暮らしを支える税

国税庁では、国民の皆さんが租税の意義や役割、税務行政に対する知識と理解を深めるために、1年を通じて租税に関する啓発活動を実施しています。「税を考える週間」では、集中的にさまざまな広報公聴施策を実施します。詳しくは、国税庁ホームページをご覧ください。

☎越谷税務署 ☎965-8111

「障害者用駐車場」は必要としている人のために空けておきましょう

障害者用駐車場は、高齢者や障がい者、妊婦やけが人など、車の乗り降りや移動に配慮が必要な方のための幅が広い駐車区画です。



配慮が必要な方以外の駐車はご遠慮ください。ご理解・ご協力をお願いします。詳しくは、右記の二次元コードから県ホームページをご覧ください



さい。

☎県福祉政策課 ☎048-830-3391

みんなでいっしょに自然の電気キャンペーン実施中

県では、電力契約を切り替えるだけで、自然の電気をお得に利用できる



「みんなでいっしょに自然の電気」(略して「みい電」)キャンペーンを実施しています。

- 参加登録期間：令和4年1月31日(月)まで
- 対象：埼玉県、千葉県、東京都、神奈川県、栃木県内の家庭、商店、小規模オフィス
- 参加登録方法：右記の二次元コードからキャンペーン専用ページで登録



☎みんなでいっしょに自然の電気事務局 ☎0120-267-100、携帯電話からおかけになる場合 ☎0570-058-100

おしえて！みんなの大好きな本

お薦めしたい絵本や本(児童書)を専用用紙に記入し、図書館に設置するポストに入れてください。用紙は図書館の「本の木」に随時展示します。

- 用紙配布期間：11月21日(日)まで
 - 展示期間：11月3日(祝)～28日(日)
 - 展示場所：図書館1階エントランスホール
- ☎図書館(東越谷4-9-1) ☎965-2655

国民健康保険税第6期の納期限は11月30日(火)です

市役所・日本年金機構から通知書等を送付します

通知書類名	発送日	対象	問合せ
国民健康保険税納税通知書と納付書(口座振替の方には納税通知書のみ)	11月15日(月)	▷令和3年度の国民健康保険税の年税額に変更があった方や新たに国民健康保険に加入した方 ▷支払い方法を特別徴収(年金からの差し引き)から口座振替に変更した方	国保年金課 ☎963-9146
社会保険料控除のお知らせ	11月5日(金)	10月21日時点で国民健康保険税または後期高齢者医療保険料の納付を確認できた方	国保年金課保険担当 ☎963-9146・後期高齢者医療担当 ☎963-9170
社会保険料(国民年金保険料)控除証明書	11月上旬まで	9月30日までに保険料を納付した方	ねんきん加入者ダイヤル ☎0570-003-004、050から始まる電話でおかけになる場合 ☎03-6630-2525
	令和4年2月上旬	10月1日以降に初めて保険料を納付した方	
市・県民税納税通知書と納付書(口座振替の方には納税通知書のみ)	11月5日(金)	令和3年度の市・県民税の年税額に変更があった方や新たに課税された方	市民税課 ☎963-9144

〈広告〉

ポコ・ア・ポコは R4年度園児募集中

越谷わかば・大袋わかば幼稚園、認定こども園ナーサリー、わかばの森保育園を運営している系列の小規模認可保育園です。ベブー・スイミングやキッズイングリッシュ等たのしいカリキュラムに力を入れています。

<p>南越谷保育園 ポコ・ア・ポコ 048-987-5959</p>	<p>蒲生保育園 ポコ・ア・ポコ 048-989-1981</p>	<p>西方保育園 ポコ・ア・ポコ 048-940-6692</p>	<p>レイクタウン保育園 ポコ・ア・ポコ 048-971-9996</p>	<p>大袋保育園 ポコ・ア・ポコ 048-973-7273</p>
---	--	--	--	--

掲載した市役所各課の電話番号は直通番号です
市外局番は(048)です

かぜのような症状がある場合は来所をお控えください
来所時はマスクの着用および手洗い・消毒をお願いします



会計年度任用職員の登録

■職種・時給・必要資格：下表のとおり

職種	時給(円)	必要資格
事務	1,009	なし
保育士	1,187	保育士
保健師	1,516	保健師
栄養士	1,091	栄養士
看護師	1,486	看護師
医療技術員	1,342	作業療法士
給食調理員	1,110	なし
福祉業務員	1,091	介護支援専門員
獣医師	1,590	獣医師
薬剤師	1,590	薬剤師

*任用期間、勤務形態は職種等で異なります

■登録方法：写真を貼った市販の履歴書、資格証等の写し(必要資格のある職種)を直接下記へ。登録者の中から必要に応じて連絡します

☎人事課(第二庁舎4階)☎963-9132



非常勤保育士・時間外保育員の募集

特に記載のない場合は、■勤務場所：市内保育所、■申込み：写真を貼った市販の履歴書、資格証等の写しを直接人事課へ(8:30~17:15。土曜・日曜日、祝日を除く)、■選考方法：作文、面接試験、適性検査。日程は後日お伝えします

○非常勤保育士

■勤務日時：月曜~金曜日、①9:00~16:30 ②7:00~14:30 ③11:30~19:00。上記時間帯のうち、あらかじめ指定する時間(①を基本として、②・③はそれぞれ月1・2回程度)。休憩時間各45分。月1・2回程度土曜日勤務あり

■対象：保育士資格証(見込み可)をお持ちの方

■報酬：16万8,222円(月給)。社会保険加入あり

○時間外保育員

■勤務日時：月曜~金曜日、朝…7:30~9:00・夕…16:00~18:30(朝・夕いずれも勤務)。上記時間帯のうち、あらかじめ指定する3時間または4時間勤務(30分程度前後する場合あり)。月1回程度土曜日勤務あり

■対象：育児経験者または保育士資格証(見込み可)をお持ちの方

■報酬：▷1日3時間勤務…7万4,730円(月給)。社会保険加入なし ▷1日4時間勤務…9万9,640円(月給)。社会保険加入あり

*会計年度任用職員の登録が済んでいる方は履歴書の提出は不要ですが、申し込み手続きは必要です。直接または電話で下記へご連絡ください

☎人事課(第二庁舎4階)☎963-9132



越谷税務署非常勤職員(アルバイト)募集

■勤務期間：令和4年1月上旬~3月下旬(土曜・日曜日、祝日を除く)

■勤務時間：8:50~17:00のうち3時間~7時間(昼休み1時間)

■勤務場所：越谷税務署、イオンレイクタウンカゼ

■内容：①事務の補助作業(書類整理・パソコン

ン入力)等 ②電話交換、窓口業務、申告会場での相談者のパソコン操作補助等

■定員：100人程度。定員になりしだい、募集を締め切ることがあります

■報酬：①960円(時給) ②990円(時給)。別途交通費支給あり(上限あり)

■申込み：事前に電話で下記へ(土曜・日曜日、祝日を除く)。写真を貼った市販の履歴書を面接時にご提出ください

■選考方法：面接および簡単なパソコン操作。結果は郵送で通知します

*面接の際の交通費は自己負担です

*詳しくは下記へお問い合わせください

☎越谷税務署総務課(赤山町5-7-4)☎965-8112



12月1日採用交通指導員募集

■活動内容：次の①~③のすべて。①登校時の安全確保のための立哨(7:30前後のおおむね1時間。場所は川柳小、出羽小の予定) ②小学校や幼稚園等での交通安全教育、交通指導 ③市の行事等での交通整理など

■対象：市内在住で交通安全に理解と関心が高く健康で指導力があり、矯正視力を含み両眼で0.5以上の方若干名

■報酬：①1,605円(時給)。②・③は別途支給。

社会保険加入なし

■申込み：11月12日(金)までに写真を貼った市販の履歴書を直接下記へ(8:30~17:15。土曜・日曜日、祝日を除く)。11月16日(火)に中央市民会館2階団体室1で面接による選考を行います

☎くらし安心課(本庁舎3階)☎963-9185



令和4年4月1日採用市立病院非常勤薬剤師・業務員募集

特に記載のない場合は、■試験日：12月18日(土)、■会場：市立病院、■定員：若干名、■申込み：11月8日(月)~30日(火)に写真を貼った市販の履歴書、薬剤師免許証の写し(薬剤師のみ)を直接または郵送(特定記録または簡易書留)で市立病院庶務課へ(8:30~17:15。土曜・日曜日、祝日を除く)。そのほか市立病院のホームページから電子申請でも申し込みできます、■選考方法：作文・面接試験

○非常勤医療技術員(薬剤師)
■勤務日時：月曜~金曜日、8:30~16:00(休憩45分)。時間外勤務あり

■対象：薬剤師免許(見込み不可)をお持ちで、65歳未満(令和4年4月1日時点)の方

■報酬：21万3,590円(月給)。薬剤師としての経験を考慮し、一定の基準により基本給に加算して給与を決定します。社会保険加入あり。支給要件に応じて通勤・期末等手当相当額(2年度実績4.45カ月分)の支給あり

○非常勤業務員A・B

■勤務日時：▷非常勤業務員A…4週8休制(交代制)、次の①~③のシフト制。①7:00~14:30 ②8:30~16:00 ③12:30~20:00。休憩時間各45分。時間外勤務あり ▷非常勤業務員B…週5日間、7:30~20:00のうち6時間45分。休憩45分。時間外勤務あり。勤務時間は配属先により異なります

■勤務内容：▷非常勤業務員A…栄養科における食器やトレー等の洗浄、病棟までの配下膳、

果物のカット等 ▷非常勤業務員B…院内各部署における医療業務補助等

■対象：▷非常勤業務員A…勤務日時の①~③のすべて勤務できる65歳未満(令和4年4月1日時点)の方 ▷非常勤業務員B…介護や医療の経験または関心がある65歳未満(4年4月1日時点)の方

■報酬：16万3,452円(月給)。社会保険加入あり。支給要件に応じて、通勤・期末等手当相当額(2年度実績4.45カ月)の支給あり

*詳しくは市立病院ホームページをご覧ください

☎市立病院庶務課(☎343-8577東越谷10-32)☎965-4562



就労移行支援事業および就労継続支援事業B型の利用者募集

■利用時間：9:00~16:30(土曜・日曜日、祝日、年末年始を除く)

■活動場所：越谷市指定障害福祉サービス事業所「しらこぼと」

■対象：次の①~③のすべてに該当する方若干名。①市内在住で満18歳以上 ②主に知的障がいがあり単独通所が可能 ③一般就労を目指すための支援、就労に必要な知識・技術の習得が必要

■申込み：11月30日(火)までに直接下記へ。選考実習(5日間)、面接(本人・保護者)を行い、入所を決定します

*詳しくは下記へお問い合わせください

☎越谷市指定障害福祉サービス事業所「しらこぼと」(増林5830-4)☎965-6541



越谷市施設管理公社臨時職員登録者募集

■勤務場所：総合体育館・しらこぼと運動公園競技場・市民球場・花田苑・中央市民会館など。詳しくは、公社ホームページ(https://www.kosi-kanri.com/)をご覧ください

■申込み：事前に(公財)越谷市施設管理公社総務課に電話連絡のうえ、写真を貼った市販の履歴書を直接下記へ(10:00~17:00)

☎(公財)越谷市施設管理公社総務課(総合体育館内)☎964-4321



市指定有形文化財建造物 旧東方村中村家住宅「県民の日」無料開放

■日時：11月14日(日)、9:00~17:00(入館は16:30まで)

☎生涯学習課☎963-9315、旧東方村中村家住宅(レイクタウン9-5-1)☎986-7051



市などのお知らせを録音したデジター図書(音声版CD)や広報こしがや点字版の送付

目の不自由な方のために、ボランティアグループ「声のおたより」が「広報こしがや」や「社協だより」などをCDに録音し郵送しています。また、市では広報こしがや点字版(広報こしがやの抜粋)を希望者に郵送しています。

*詳しくは下記へお問い合わせください

☎デジター図書について…(福)越谷市社会福祉協議会ボランティアセンター☎966-3211、点字版について…広報シティプロモーション課☎963-9117

シルバー人材センター入会説明会

■日時・会場：下表のとおり

日時	会場
11月8日(月)、 10:00~11:30	越ヶ谷地区センター 大会議室
12月7日(火)、 10:00~11:30	
11月10日(水)、 13:30~15:00	産業雇用支援センター 会議室
12月10日(金)、 10:00~11:30	

■対象：市内在住で健康で働く意欲のある60歳以上の方

■持ち物：筆記用具

■申込み：電話で下記へ

☎シルバー人材センター ☎967-4311

越谷市体育賞の推薦

越谷市教育委員会と越谷市体育協会では、スポーツ大会で優秀な成績を収めた選手や団体を表彰しています。

■対象：市内在住・在勤・在学中で、令和3年1月1日~12月31日に県大会優勝、関東大会優勝・準優勝、全国大会3位以内入賞または世界大会・国際大会に出場し優秀な成績を収めた個人または団体。2年1月1日~12月31日に上記の成績を収め、昨年度未表彰の方も対象です

■申込み：11月30日(火)までに推薦書、該当する大会のプログラム、成績の証明となるものの写しを直接スポーツ振興課へ(8:30~17:15。土曜・日曜日、祝日を除く)。推薦書はスポーツ振興課で配布するほか、市ホームページから印刷できます。12月1日(水)~31日(金)に大会が予定されている場合は下記へご連絡ください

*新型コロナウイルス感染症対策のため授与式は行いません。表彰は賞状の郵送をもって代えさせていただきます

☎スポーツ振興課(第三庁舎3階) ☎963-9284

ファミリー・サポート・センター提供会員になるための初期研修会

■日時：▷講義…12月6日(月)、13:00~16:10 ▷救命救急講習…12月10日(金)、13:00~16:00。講義と救命救急講習の両方の受講が必要です

■会場：水辺のまちづくり館大会議室

■対象：市内在住で20歳以上の方

■受講料：無料

■持ち物：筆記用具、顔写真2枚(3cm×2.5cm)、印鑑、本人確認書類のコピー

■申込み：11月25日(木)までに直接または電話で下記へ

☎こしがやファミリー・サポート・センター(中央市民会館内) ☎960-2311

高齢者緊急通報システムの貸与

緊急時の安全の確保と不安解消を目的に、緊急通報装置を貸し出しています。緊急通報装置ボタンを押すと緊急通報センターにつながり、緊急性がある場合や応答がない場合は救急隊が出勤します。また、緊急通報センターから月に

掲載した市役所各課の電話番号は直通番号です
市外局番は(048)です

一度の安否確認と、健康相談が受けられます。

■対象：次の①~③のすべてに該当し、(ア)・(イ)のいずれかに該当する方。▷すべてに該当…①市内に住所を有し、居住している ②住居に電話回線および固定電話機を有する65歳以上 ③市民税非課税世帯に属する ▷いずれかに該当…(ア)発作症状を伴う疾患があり、1人暮らし (イ)発作症状を伴う疾患がある方を含む高齢者のみの世帯

■申込み：直接または電話で下記へ

☎地域包括ケア課(第二庁舎1階) ☎963-9163

「介護マーク」の配付

介護者であることをさりげなく周囲に知ってもらうことで、介護者の心理的負担を軽減するために「介護マーク」を配付しています。

ポスターの掲示等「介護マーク」普及にご協力いただける事業所の申請も受け付けています。



介護マーク

■申込み：▷介護マーク…直接地域包括ケア課へ。または、事前に電話連絡のうえ各地域包括支援センターへ ▷協力事業所の申請…直接下記へ

☎地域包括ケア課(第二庁舎1階) ☎963-9163

オレンジカフェに来てみませんか

オレンジカフェは認知症の方やその家族、地域の方や専門家などが、自由に参加・交流できる集いの場です。お茶などを飲みながら、気軽に情報交換やレクリエーション等を楽しむことができます。詳しくは、右記の二次元コードから市ホームページをご覧ください。



個人や介護保険サービス事業所・NPO法人等の団体で、オレンジカフェを開催してみたいと考えている方の相談にも応じています。詳しくは下記へお問い合わせください。

☎地域包括ケア課 ☎963-9163

ドラレコ見守り協力者募集

■活動内容：不審者等を目撃した場合などに適宜警察へ連絡し、必要に応じて警察へドライブレコーダーのデータを提供

■対象：次の①~④のすべてに該当する方。①市内在住・在勤 ②所有する車両にドライブレコーダーを搭載し、主に市内を走行する ③事件・事故等があった際に、警察へドライブレコーダーのデータを提供できる ④不審者などの情報を得るために越谷Cityメールの登録ができる

■申請方法：氏名・連絡先等必要事項を記入した申請書を直接下記へ。その場でステッカーを配付します



ドラレコ見守りステッカー

☎くらし安心課(本庁舎3階) ☎963-9185

【公募委員】越谷市国民健康保険運営協議会委員募集

■任期：令和4年1月1日(祝)~6年12月31日(火)

■会議：平日の午後

■対象：次の①~⑤のすべてに該当する方6人。①18歳以上(4年1月1日時点) ②越谷市国民健康保険に加入している ③国民健康保険税の滞納がない世帯員 ④ほかの審議会等の公募委員でない ⑤越谷市職員でない

■申込み：11月30日(火)まで(必着)に、住所・氏名(ふりがな)・年齢・性別・電話番号を記入した書類と「医療保険制度について」をテーマにした作文(800字程度。A4用紙に横書き。様式自由)を直接または郵送で下記へ。結果は本人に通知します。提出書類は返却しません

☎国保年金課(第二庁舎1階) ☎963-9154

12月の市民課休日窓口は12月5日(日)です

行政改革の取り組みのお知らせ

市では、過去5次にわたる行政改革に引き続き、拡大・多様化する行政課題に迅速かつ的確に対応した効率的で効果的な行政運営を推進するため、平成28年度~令和2年度の5年間を計画期間とする第6次行政改革に取り組みました。これまでの取り組み状況は下表のとおりです。

これらの取り組みで得られた財源と業務効率の向上等を通じて、市民の皆さんへのサービスの充実や将来にわたるまちづくりを推進します。

*「第6次越谷市行政改革大綱・実施計画」および「令和2年度取組結果報告書」は行政資料コーナー(第二庁舎4階)のほか、右記の二次元コードから市ホームページでご覧になれます



第6次行政改革の取り組み状況	
累計財政効果額(平成28年度~令和2年度)	約5億1,587万円
取り組みの実施率	95%(38件中36件)
令和2年度の主な取り組みと財政的効果額	
定型作業のRPA導入による自動化	約477万円の削減
公共下水道における水洗化の促進	約244万円の増収

*表中の金額は、各取り組みによる諸経費の削減分または歳入確保額から、その実施に要した投資的経費を除いた実質効果額です

☎行政管理課 ☎963-9313

かぜのような症状がある場合は来所をお控えください
来所時はマスクの着用および手洗い・消毒をお願いします

越谷産メロンの名称を「越谷スカイメロン」に決定

市で試験栽培を行っているメロンの名称募集に566件の応募がありました。選考において、「高設栽培の特長をとらえていること」、「親しみやすさ」などが評価され、榎本圭子さん、鈴木煌士さんから応募のあった「越谷スカイメロン」に決定し、感謝状を贈呈しました。

販売は11月下旬を予定しています。詳しくは右記の二次元コードから市ホームページをご覧ください。



感謝状贈呈式

問農業技術センター ☎969-0120

こしがや愛されグルメ等のインターネット販売

越谷商工会議所では、「こしがや愛されグルメ」の認証品や「伝統的手工芸品」等の市内特産品をインターネットで販売しています。「こしがや鴨ネギ鍋ギフトセット」等の冬季限定商品の注文を受け付けます。



こしがや鴨ネギ鍋ギフトセット

■受付期間：▷こしがや鴨ネギ鍋ギフトセット…11月15日(月)から ▷太郎兵衛もち…12月1日(水)～20日(月) ▷山東菜漬…12月1日(水)から

■申込み：下記の二次元コードから「こしがやセレクトショップ」ホームページで申し込み。鴨ネギ鍋ギフトセットは電話やファクスでも注文を受け付けます

*農作物の生育状況等により発送時期が変更になる場合があります

問越谷商工会議所 ☎966-6111、☎965-4445

越谷市消防団4分団合同水難救助訓練を実施

越谷市消防団は、総務省消防庁から無償貸与を受けた水難救助資機材一式を適切に運用するため、過去に市内で冠水被害が発生した地域の分団を対象に、しらこぼと水上公園のプールで水難救助訓練を実施しました。

今後も、地域防災のリーダーとして市民の安全安心を守るため、引き続き訓練を継続していきます。



救命ボートを使った水難救助訓練

問警防課 ☎974-0104

越谷市消防特別点検

■日時：11月14日(日)、9:00～11:00

■会場：総合公園多目的運動場(荒天またはグラウンド不良の場合は増林地区センター)

■内容：救助資機材取り扱い訓練、避難所運営補助訓練、車両分列行進および消防自動車からの一斉放水

*新型コロナウイルスの感染拡大防止のため規模を縮小し、関係者のみで実施します

エンジンカッター実演



消防車両行進

問警防課 ☎974-0104

求人企業合同面接会

■日時：11月25日(木)、13:00～16:00(受け付けは12:00～15:30)

■会場：大宮ソニックシティビル4階(さいたま市大宮区桜木町1-7-5)

■内容：県内企業の採用担当者から採用情報や仕事内容を聞くことができます。参加企業は開催2週間前に右記の二次元コードからご覧になれます

■対象：令和4年3月に大学・短大・専門学校を卒業予定または既卒3年以内の方

■持ち物：履歴書(複数枚。当日会場でコピーもできます)

問埼玉県雇用対策協議会 ☎048-647-4185

広告の掲載事業者を募集

令和4年版こしがや公共交通ガイドマップに掲載する広告を募集します。

■発行部数：1万2,000部(市役所、各地区センター、市立病院、市内の鉄道駅(8駅)等で配布)

■発行日：4年3月下旬予定

■広告枠・掲載料：▷1号規格(縦4.5cm×横9cm)…3万円 ▷2号規格(縦4.5cm×横18cm)…6万円。カラー刷り印刷。全6区画

■申込み：11月30日(火)までに、申込書に原稿(電子データ)を添えて都市計画課へ。申込書は都市計画課で配布するほか、市ホームページから印刷できます

問都市計画課(本庁舎6階) ☎963-9221

中小企業者等影響緩和支援金

新型コロナウイルスの影響により、中小企業者等が受けた経営上の影響を緩和するための支援金を給付します

■交付対象：4月～9月分のいずれかに国の月次支援金の給付を受けた、事業継続の意思がある市内中小法人等または個人事業者等

■交付金額：▷法人…30万円 ▷個人…15万円

■申込み：12月28日(火)まで(消印有効)に申請書等を郵送で経済振興課へ。申請書は経済振興課で配布するほか、市ホームページから印刷できます

問経済振興課(☎343-0023東越谷1-5-6) ☎967-4680

競争入札参加資格審査申請(追加申請)を受け付けます

市や一部事務組合で発注する業務の受注を希望する方は、登録が必要です。登録をしていない方等を対象に、追加受け付けを行います。

○越谷市

■対象業種：建設工事、設計・調査・測量、土木施設維持管理。物品販売等は随時受け付けます

■申請期間：12月1日(水)～24日(金)(新規申請は12月17日(金)まで)

■申請方法：申請書類を郵送で県入札審査課へ。詳しくは右記の二次元コードから県ホームページをご覧ください

問契約課 ☎963-9131

○越谷・松伏水道企業団

■対象業種：物品販売、印刷製本、業務委託(工事関係を除く)、賃貸借業務、建設資材。建設工事等は市と同様に県入札審査課で申請を受け付けます

■申請期間：11月8日(月)～12月10日(金)

■申請方法：申請書類を郵送で下記へ。詳しくは右記の二次元コードから越谷・松伏水道企業団ホームページをご覧ください

問越谷・松伏水道企業団総務課 ☎971-7903

○東埼玉資源環境組合

■対象業種：建設工事、物品販売等

■申請期間：11月15日(月)～12月10日(金)

■申請方法：申請書類を郵送で下記へ。詳しくは右記の二次元コードから東埼玉資源環境組合ホームページをご覧ください

問東埼玉資源環境組合総務課 ☎966-0122

読者クイズ

11月23日(祝)に市内各体育施設で開催されるイベントの名前は何でしょうか。答えは今号の中にあります。

応募方法

11月12日(金)まで(消印有効)に、はがきにクイズの答え・郵便番号・住所・氏名(ふりがな)・年齢を記入して、広報シティプロモーション課「広報こしがや読者クイズ」まで。正解者の中から10人(抽選)に記念品をお送りします。当選者の発表は、記念品の発送をもって代えさせていただきます。なお、個人情報(記念品の発送と広報紙面の質の向上を目的とした調査・分析)にのみ使用します。

問広報シティプロモーション課 ☎963-9117

外国人市民のための「もっと知りたい! 越谷」

外国人市民のための生活オリエンテーションや、久伊豆神社やアリタキ植物園を巡る市内ツアーを行います。

■日時：11月27日(土)、10:00～13:30。小雨決行

■対象：外国人市民の方(日本人の方の同伴可)、越谷市通訳翻訳ボランティアの方

■定員：20人

■参加費：無料

■申込み：11月24日(水)までに直接または電話、メールで下記へ

☎市民活動支援課(本庁舎3階) ☎963-9114、shikatsu@city.koshigaya.lg.jp

人生を豊かにするネットワークづくりセミナー

地域社会活動を通して、新しいネットワークづくりをしたい方を支援するためのセミナーを行います。

■日時：12月9日(木)、13:30～15:30(受け付けは13:00から)

■会場：春日部地方庁舎大会議室(春日部市大沼1-76)

■内容：講演「お金と仲間を増やす地域活動とは」、市民活動サポートセンターの活動紹介

■講師：NPO法人さいたまNPOセンター専務理事の村田恵子さん

■対象：どなたでも

■定員：30人

■参加費：無料

■申込み：11月30日(火)までに電話で下記へ

☎埼玉県東部地域振興センター ☎048-737-1110

アルコール関連問題専門相談

お酒の飲み方に危機感を持っている本人、依存症の当事者への対応に困っている家族からの相談を受け付けます。

■日時：11月16日(火)、13:00～17:00(1組1時間)

■会場：こころの健康支援室

■対象：市内在住でアルコールに関する相談を希望する当事者および家族3組

■参加費：無料

■持ち物：筆記用具

■申込み：電話で下記へ

☎こころの健康支援室(第三庁舎1階) ☎963-9214

ひがしかた寺子屋「どんぐり工作」



■日時：11月20日(土)、10:00～11:30

■会場：旧東方村中村家住宅(レイクタウン9-51)

■内容：どんぐりを転がして遊ぶ迷路や、どんぐりや落ち葉を使ったどんぐりの森の製作

掲載した市役所各課の電話番号は直通番号です
市外局番は(048)です

■対象：市内在住の小学生8人(小学2年生以下は保護者同伴)

■参加費：200円

■申込み：11月17日(水)、17:00までに、右記の二次元コードから電子申請で申し込み

☎生涯学習課 ☎963-9315



大間野町旧中村家住宅開館記念イベント

■日時：11月14日(日)、10:00～12:00

■会場：大間野町旧中村家住宅(大間野町1-100-4)

■内容・対象：①木工折りたたみ椅子作り…市内在住・在勤・在学で小学4年生以上の方10人(小学生は保護者同伴) ②昔遊び体験…どなたでも ③力自慢大会…どなたでも

■持ち物：①のみ金づち、2番以上の大きさのプラスドライバー、作業用手袋(軍手等)

■申込み：①11月10日(水)、17:00までに電話で下記へ ②・③当日会場へ

☎生涯学習課 ☎963-9315

就職支援セミナー(金曜講座)

■日程・時間・内容：下表のとおり

日程	時間	内容
12月3日(金)	10:00	魅力ある応募書類の書き方
12月17日(金)	12:00	
		何やりたい!? 自分に合った仕事とは

■会場：産業雇用支援センター二番館2階

■対象：市内在住で就職活動中の65歳未満の方各回10人

■受講料：無料

■申込み：11月15日(月)から電話で下記へ

☎経済振興課 ☎967-4680

女性のための就職支援セミナー「ストレスマネジメントとワークライフバランス」

■日時：12月8日(水)、10:00～12:00

■会場：産業雇用支援センター二番館2階

■内容：ストレスフリーとワークライフバランスの方法について

■対象：市内在住で就職活動中の女性10人

■受講料：無料

■申込み：11月15日(月)から電話で下記へ

☎経済振興課 ☎967-4680

認知症サポーター養成講座

認知症を正しく理解し、認知症の方や家族を温かく見守るため、認知症について学びます。

■日時・会場：①12月2日(水)、10:00～11:30…出羽地区センター多目的ホール ②12月11日(土)、13:30～15:00…新方地区センター多目的ホール

■対象：①市内在住・在勤の方40人 ②市内在住・在勤の方50人

■受講料：無料

■持ち物：筆記用具

■申込み：①11月11日(水)から電話で地域包括支援センター出羽 ☎985-3303へ(9:00～17:30。土曜・日曜日、祝日を除く) ②11月11日(水)から電話で地域包括支援センター新方 ☎977-3310へ

ちょこつと手話 (第41回)

★かぼちゃ★読書

①かぼちゃ

曲げた4指を向き
合わせた両手を開
きながら下ろし、
手首をつける

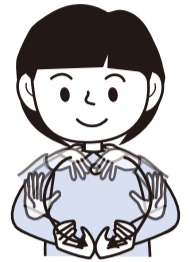

②読書

両手の手のひらを合わせ、小指側を軸にして両手を開き、左手の手のひらに向けた右手2指の指先を2回下ろす



右記の二次元コードから
YouTubeでもご覧になれます。

☎障害福祉課 ☎963-9164



(8:30～17:30。土曜・日曜日、祝日を除く)
☎地域包括ケア課 ☎963-9163

越谷市家族介護支援事業「こころが軽くなる介護のヒント」

11月の「ケアラー月間」に合わせ、家族を介護している方を対象とした講演会を開催します。

■日時：11月26日(金)、13:30～15:00

■会場：中央市民会館4階第13～16会議室

■内容：介護において心と体を大切にする方法や向き合い方のヒントについて

■講師：(株)wiwiwでキャリアと介護の両立相談室長を務める角田とよ子さん、越谷介護者の会の大家けい子さん

■対象：市内在住で家族を介護している方、介護に携わる予定のある方40人

■受講料：無料

■持ち物：筆記用具

■申込み：直接または電話で下記へ

☎地域包括ケア課(第二庁舎1階) ☎963-9163

令和3年度日本古典文学鑑賞講座～コロナ禍で読む古典文学～

■日時：12月11日(土)、14:00～16:00

■会場：図書館2階視聴覚ホール

■内容：『大鏡』～鏡がうつす貴公子たち～

■講師：杉戸高校講師の森豊治さん

■定員：20人

■受講料：無料

■申込み：12月1日(水)、10:00から電話で下記へ(1通話2人まで受け付け)

☎図書館 ☎965-2655

かぜのような症状がある場合は来所をお控えください
来所時はマスクの着用および手洗い・消毒をお願いします

生涯スポーツ講座

■種目・日時・会場：下表のとおり

種目	日時	会場
ビーチボール	11月8日(月)、10:00～11:30	北 体育館
キックボクシング エクササイズ	11月15日(月)・22日(月)・29日(月)・12月6日(月)、10:00～11:30	
さいかつぼーる	11月10日(水)・17日(水)・24日(水)・12月1日(水)、10:00～11:30	南 体育館
エアロビクス	11月12日(金)・19日(金)・26日(金)、10:00～11:30	西 体育館

■対象：市内在住・在勤で16歳以上の方(学生は除く)

■受講料：無料

■持ち物：タオル、室内用運動靴、ヨガマット(キックボクシングエクササイズのみ)

■申込み：当日会場へ

☎スポーツ振興課 ☎963-9284

第4回在宅医療・介護連携推進事業市民講演会「知って得する医療の話～医療費とACP(人生会議)～」

■日時：12月20日(月)、13:30～15:30(13:00開場)

■会場：中央市民会館劇場

■内容：医療費を少しでも減らせる方法、人生の最終段階におけるケアを話し合うACP(人生会議)について

■講師：認定NPO法人ささえあい医療人権センターCOML理事長の山口育子さん

■対象：市内在住・在勤の方100人

■入場料：無料

■持ち物：筆記用具

■申込み：11月24日(水)、9:00から右記の二次元コードから電子申請で申し込み。そのほか電話でも受け付けます



☎地域医療課 ☎972-4777

レクリエーション指導者養成講習会

■日時：12月5日(日)、13:30～16:30

■会場：中央市民会館5階第2・3会議室

■内容：ペーパサート(紙の人形劇)の製作・発表

■対象：市内在住・在勤・在学中で小学5年生以上の方30人

■参加費：300円

■持ち物：水分補給用の飲み物、はさみ

■申込み：11月25日(木)までに右記の二次元コードから電子申請で申し込み。そのほか電話でも受け付けます



☎青少年課 ☎963-9308

甲種防火管理再講習会

■日時：11月25日(木)、13:30～16:00

■会場：消防本庁舎4階講堂

■対象：市内在住・在勤・在学中で不特定の人が

出入りする300人以上収容可能な飲食店・病院などの甲種防火管理者30人。次の①・②のいずれかに該当する期間内に再講習の受講が必要です。①選任日が講習修了日から4年以内で、講習終了日以後の最初の4月1日から5年以内 ②選任日が講習修了日から4年を超えていて、選任日から1年以内

■テキスト代：1,400円(当日現金でお釣りの無いようにご用意ください)

■申込み：11月11日(水)～18日(水)に、顔写真(縦3cm×横2.5cm)を貼った受講申請書に防火管理に関する修了証の写しを添えて直接予防課へ(土曜・日曜を除く)。受講申請書は予防課、消防署、各分署で配布するほか、市ホームページから印刷できます

☎予防課(消防本庁舎3階) ☎974-0103

応急手当講習会

いずれも、■会場：消防本庁舎4階講堂、■内容：心肺蘇生法・AEDなど、■対象：市内在住・在勤・在学中で中学生以上の方15人、■受講料：無料、■申込み：11月15日(月)～30日(火)、9:00～17:00に電話で消防署へ

○普通救命講習Ⅰ

■日時：12月12日(日)、9:00～12:00

○普通救命講習Ⅲ

■日時：12月4日(土)、9:00～12:00

○上級救命講習

■日時：12月18日(土)、9:00～17:00

☎消防署 ☎974-0136

埼玉県芸術文化祭2021地域文化事業
第52回 越谷市民文化祭

11月20日(土)～23日(祝) サンシティで開催

開会式 日時 20日(土)、10:00～10:30 会場 サンシティ小ホール

出演部門 20日(土)～23日(祝)、10:00～18:00(23日は17:00まで)

	20日(土)	21日(日)	22日(月)	23日(祝)
大ホール	ハワイアン(一般)	日本舞踊(協会)、日本舞踊(一般)、ビデオ上映(※)、ダンスムーブメント、手作りビデオ	合唱・独唱、ビデオ上映(※)、フルート	社交ダンス、洋舞踊、ビデオ上映(※)、ハワイアン(連盟)
小ホール	開会式、朗読、銭太鼓、カラオケ(連盟)	オカリナ、室内楽、ピアノ、ブサルトアリー、ギター、ヴァイオリン、手回しオルゴール、邦楽、民族舞踊	民謡	詩吟
第1会議室	演芸			
第4会議室		囲碁		

* (※)は大ホールで、舞台転換の際に越谷市の映像を上映します

出品部門 20日(土)～23日(祝)、10:00～18:00(23日は17:00まで)

- 展示ホール(1階) 書、絵画、郷土研究、俳句、フラワーデザイン
 - パブリックホール(1階) 大作(華道)
 - ギャラリー(1階) 大作(フラワーデザイン)、華道、写真
 - 小ホールホワイエ(1階) 華道
 - 大ホールホワイエ(2階) 工芸
- ☎生涯学習課 ☎963-9307



「越谷市総合防災ガイドブック」に関する説明会を開催します



■日時・定員・会場・申込み先：下表のとおり。そのほか8会場で開催予定。8会場について、詳しくは広報こしがや12月号でお知らせします

日時	定員	会場・申込み先
11月14日(日)、10:00～11:30	80人	新方地区センター ☎971-0800
11月14日(日)、14:00～15:30	70人	大相模地区センター ☎988-7370
11月28日(日)、10:00～11:30	60人	蒲生地区センター ☎988-0600
11月28日(日)、14:00～15:30	30人	川柳地区センター ☎987-8213
12月5日(日)、10:00～11:30	60人	大沢地区センター ☎976-5800

■内容：洪水・地震ハザードマップの見方や使い方、避難方法など

■対象：市内在住の方

■持ち物：越谷市総合防災ガイドブック(市内在住の方に全戸配布しています)、筆記用具

■申込み：11月4日(木)、10:00～開催日の前日に電話で各申込み先へ

* 駐車台数に限りがありますので、徒歩や自転車、公共交通機関での来場にご協力ください

☎危機管理室 ☎963-9285、河川課 ☎963-9203

大間野町旧中村家住宅「折り紙教室」

■日時：11月21日(日)、13:00～15:00
 ■会場：大間野町旧中村家住宅(大間野町1-100-4)
 ■内容：紙飛行機やリース、花などを制作
 ■対象：市内在住・在勤・在学で小学4年生以上の方6人
 ■受講料：無料
 ■申込み：11月17日(水)、17:00までに電話で下記へ
 関生涯学習課 ☎963-9315

越谷市立図書館寄席

■日時：12月12日(日)、15:00～16:30
 ■会場：図書館2階視聴覚ホール

■内容：口演は越谷市演芸協会の皆さん、演目は落語などを予定
 ■対象：小学3年生以上の方20人
 ■受講料：無料
 ■申込み：11月12日(金)、10:00から電話で下記へ(1通話2人まで受け付け)
 関図書館 ☎965-2655

大人の趣味と教養シリーズ「やさしい箏曲体験教室」

■日時：11月28日(日)・12月5日(日)・12日(日)・18日(土)・19日(日)、13:30～15:30(全5回コース)
 ■会場：こしがや能楽堂
 ■対象：16歳以上の方
 ■受講料：3,000円
 ■持ち物：琴爪(貸し出しできます)
 ■申込み：9:00～17:00に直接下記へ
 関こしがや能楽堂 ☎964-8700

こころのアート展 ～表現することは生きること～

■日時：12月3日(金)～9日(木)、10:00～17:00(3日は13:00から、9日は12:00まで)
 ■会場：イオンレイクタウンmor1階花の広場
 ■内容：市内在住・在学で障がいのある方や障害福祉サービス事業所等の利用者による絵画・陶芸・書道・工作等を展示



昨年の展示の様子

関障害者福祉センターこぼと館 ☎966-6633

お知らせパック ～この指とまれ!～

◆第33回サンシティ市民合唱団定期演奏会
 ■日時：12月5日(日)、14:00～16:45
 ■会場：サンシティ大ホール
 ■内容：ベートーヴェン「第九」、ブラームス「ドイツレクイエム」
 ■入場料：指定席A 2,500円、指定席B 1,500円、学生1,000円、65歳以上の方は2割引
 ■申込み：電話で下記へ
 関サンシティ市民合唱団・山崎 ☎090-9105-5548

◆ジュニア未経験者硬式テニス教室
 ■日程：▷1期…令和4年1月9日～2月13日
 ▷2期…2月20日～3月27日。毎週日曜日開催
 ■時間：▷小学1年・2年生…14:00～15:00
 ▷小学3年・4年生…15:00～16:00
 ■会場：総合公園庭球場(増林3-1)
 ■内容：市内のクラブコーチによるテニス教室。ラケットが無い方には貸し出します
 ■対象：市内在住・在学の小学1年～4年生
 ■参加費：3,000円(6回分)
 ■申込み：11月10日(水)～12月10日(金)に必ず越谷市テニス協会ホームページ([https://kta2017.com](https:///kta2017.com))で必要記載事項を確認し、メールで下記へ
 関越谷市テニス協会 ☎kosigayasitkyoukai@yahoo.co.jp

◆越谷市民交響楽団第38回定期演奏会
 ■日時：11月14日(日)、13:15開場、14:00開演
 ■会場：サンシティ大ホール
 ■内容：モーツァルト作曲交響曲第40番、ドボルザーク作曲交響曲第8番ほか
 ■入場料：前売券800円、当日券1,000円。就学前のお子さんは入場できません。前売券は右記の二次元コードから購入できるほか、サンシティでも販売しています
 関越谷市民交響楽団・須藤 ☎050-7126-5706

◆第24回ギター弦の会発表演奏会
 ■日時：11月19日(金)、11:00～16:00
 ■会場：中央市民会館劇場
 ■内容：さくら変奏曲、第三の男ほか

■入場料：無料
 ■申込み：当日会場へ
 関ジョイギタークラブ・眞島 ☎977-8866

サンシティでの催し

特に記載のない場合、■問合せ：サンシティホール ☎985-1112

◆サンシティ名画劇場「お終活 熟春! 人生、百年時代の過ごし方」

■日時：11月26日(金)・27日(土)、10:00開演・14:00開演・18:30開演
 ■会場：サンシティ小ホール
 ■入場料：1,000円。割引券持参の場合800円
 ■申込み：当日会場へ



◆狂言の世界



■日時：令和4年3月21日(祝)、14:00開演
 ■会場：サンシティ大ホール
 ■出演：野村万作、野村萬斎、石田幸雄ほか
 ■演目：いるまがわ、かわかみ、くびひき

■入場料：特等席一般4,500円・学生1,500円、一等席一般3,500円・学生1,000円、二等席一般2,500円・学生500円。60歳以上の方は、各一般料金から1割引。就学前のお子さんは入場できません
 ■申込み：12月5日(日)、10:00から電話で申し込み

◆津軽三味線福居一大座長公演

■日時：11月13日(土)、▷昼の部…13:00開演 ▷夜の部…16:00開演
 ■会場：サンシティ小ホール
 ■入場料：前売券2,500円。当日券は割り増し



■申込み：電話で下記へ。美鈴屋三味線店(☎965-1767)またはビューティーサロンIZUMI(☎976-8160)でも販売しています
 関福居一大埼玉越谷後援会 ☎080-5445-5114

ふれあい ラウンジ タウン情報

◆埼玉県年金協会越谷分会会員の集い

■日時：11月17日(水)、10:00～16:00
 ■会場：サンシティ小ホール
 ■内容：カラオケ発表会、抽選会など
 ■参加費：無料
 ■申込み：会員以外で観覧を希望する方は電話で下記へ
 関埼玉県年金協会越谷支部越谷分会・中野 ☎070-5367-9447

◆埼玉県立大学一般公開講座(WEB講座 Zoom)

■日時：11月23日(祝)、13:30～16:30
 ■内容：お互いを尊重して、損なわれた関係を修復するためのRJ対話を体験
 ■定員：20人(抽選)
 ■受講料：1,000円
 ■申込み：11月8日(月)までに右記の二次元コードから申し込み
 関埼玉県立大学地域産学連携センター ☎973-4114

◆埼玉baseballフェスタin越谷

■日時：12月5日(日)、10:00～14:00
 ■会場：市民球場
 ■対象：就学前のお子さん～小学6年生の野球未経験者
 ■参加費：無料
 ■服装：動きやすい服装、運動靴
 ■申込み：右記の二次元コードから申し込み
 関大袋中学校・長瀬 ☎975-3830

◆家事家計講習会

■日時：11月16日(火)、10:00～12:00
 ■会場：男女共同参画支援センター「ほっと越谷」
 ■受講料：400円(資料・保険代)
 ■申込み：電話で下記へ
 関草加友の会・山本 ☎080-8030-8663



申し込みはこちら



開催情報はこちら

こしがや平和事業市民懇談会の参加者募集

■日時：11月27日(土)、10:00から
 ■会場：市役所本庁舎6階会議室6-1
 ■対象：市内在住・在勤・在学で18歳以上の方15人(抽選)
 ■申込み：11月19日(金)までに電話で下記へ。詳しくは市ホームページをご覧ください
 問総務課 ☎963-9140

全国一斉「女性の人権ホットライン」強化週間 ☎0570-070-810

さいたま地方法務局と埼玉県人権擁護委員連合会は、夫・パートナーからの暴力やストーカー行為など、女性をめぐるさまざまな人権問題に取り組むため、全国一斉「女性の人権ホットライン」強化週間として、一人でも多くの女性から専用相談電話による相談を受け付けます。
 ■日時：11月12日(金)～18日(木)、8:30～19:00(13日(土)・14日(日)は10:00～17:00)
 ■相談担当者：法務局職員、人権擁護委員。秘密は厳守します
 問さいたま地方法務局人権擁護課 ☎048-859-3507

特設人権相談所の開設

12月4日(土)～10日(金)は「人権尊重社会をめざす県民運動強調週間」です。
 ■日時：12月2日(木)、10:00～16:00
 ■会場：市役所本庁舎4階相談室
 ■内容：人権に関する悩みや心配事
 ■相談担当者：人権擁護委員。秘密は厳守します
 *最新の開催状況は市ホームページをご覧ください
 問人権・男女共同参画推進課 ☎963-9119

第66回越谷市内駅伝競走大会開催に伴う交通規制

コース周辺はランナーの通過時間に合わせて交通規制を行います。近隣の方にはご迷惑をおかけしますが、ご協力をお願いします。コース図およびランナー通過時間の目安については、市ホームページをご覧ください。
 ■開催日時：12月5日(日)、7:30受け付け、8:30出走(予備日19日(日))
 ■コース：市役所前スタート、ゴール。市内27.2km
 問スポーツ振興課 ☎963-9284

市民の市民による市民のための人気投票！みんなのグルメランキング[スイーツ編]を実施中



食や景観などの地域資源を生かし「こしがや」の魅力を発信するため、「市民の市民による市民のための人気投票」と題したアンケート調査を実施しています。今回の企画は、「あなたが好きな市内のスイーツ店」。調査の結果は、市民参加型テレビ広報番組「こしがやコレクション」で紹介します。
 ■調査期間：11月30日(火)まで
 ■投票方法：右記の二次元コードからGoogleフォームで投票。そのほか電子申請でも投票できます
 問広報シティプロモーション課 ☎963-9117



男女共同参画支援センター ほっと越谷の雇い 大沢3-6-1バルテきたこし3階

特に記載のない場合、■参加費：無料、■会場・申込み・問合せ：男女共同参画支援センター「ほっと越谷」☎970-7411(月曜日、祝日休所)、☎970-7412、HP https://hot-koshigaya.jp/
 ◆「ほっと越谷」市民公募型男女共同参画事業
 ▶子どもや働く保護者を一緒に支えませんか？ はじめての「こども食堂」講座
 ■日時：11月27日(土)、10:00～12:00
 ■内容：身近で深刻な問題である「子どもの貧困」への理解を深め、居場所としての子ども食堂が地域で担う役割やその存在意義について
 ■講師：NPO法人地域こども包括支援センター顧問の野口和幸さん
 ■対象：テーマに関心がある方30人(1歳6カ月～就学前のお子さん5人の保育あり。保育の申し込みは11月17日(水)までに男女共同参画支援センター「ほっと越谷」へ)
 ■申込み：電話またはメールで下記へ
 問NPO法人地域こども包括支援センター・深江 ☎964-8000、☎koshigaya.kodomo.shien@gmail.com
 ▶やさしい日本語を体験してみよう～学校現場の手紙から～
 ■日時：11月28日(日)、14:00～16:00
 ■内容：学校現場でやさしい日本語を活用するための具体的な使い方や注意点について
 ■講師：東京アジア学友会副校長の奥村裕子さん、文教大学外国人留学生別科の三枝優子さん、多文化共生マネージャーの山浦

いこ 育子さん
 ■対象：学校関係者およびテーマに関心がある方30人(1歳6カ月～就学前のお子さん5人の保育あり。保育の申し込みは11月17日(水)までに男女共同参画支援センター「ほっと越谷」へ)
 ■申込み：電話またはメールで下記へ
 問(一社)多文化共生コスモ越谷 ☎090-8310-9522、☎tabunkakosumo@gmail.com
 ▶自分のからだは自分のもの！ 勝手にさわるのNo！！
 ■日時：12月5日(日)、10:00～12:00
 ■内容：CAPプログラムの体験を通じて、お子さんに「自分を守ることをどのように伝えていくかについて
 ■講師：CAP東埼玉のスタッフ
 ■対象：お子さんの安全を守りたい大人20人(1歳6カ月～就学前のお子さん5人までの保育あり。保育の申し込みは11月25日(木)までに電話で男女共同参画支援センター「ほっと越谷」へ)
 ■申込み：右記の二次元コードからGoogleフォームで申し込み。または、電話で下記へ
 問CAP東埼玉 ☎090-6177-6858
 ◆ブックフェア「本で旅する！ 私のウキウキ、わくわく探し」
 ■期間：11月11日(木)～12月12日(日)
 ■内容：令和4年1月23日(日)に開催する「『ほっと越谷』ブックサロン」の企画委員が「ほっと越谷」の本を紹介文とともに展示
 ◆DV防止啓発講座「もしかしてDV？ 束縛と暴力、それが“愛”だと思ってた。～「酔うと化け物になる父」のいる家で育った私のこと～」
 ■日時：12月18日(土)、14:00～16:00



市民活動支援センター ななサポこしがやの雇い 弥生町16-1

特に記載のない場合、■参加費：無料、■会場・申込み・問合せ：市民活動支援センター「ななサポこしがや」☎969-2750
 ◆タネの写真と植物画展
 ■日時：▷展示…12月19日(日)まで、9:00～17:00 ▷イベント…11月14日(日)、13:00～15:00
 ■会場：▷展示…越谷市展示コーナー ▷イベント…活動室
 ■内容：植物の種にスポットを当てた写真や越谷アリタキ植物園に植生している植物の四季の情景絵画など
 ■対象：▷展示…どなたでも ▷イベント…テーマに関心がある方20人
 ◆CaféTOMO「音楽を通して心に潤いを」
 ■日時：11月17日(水)、10:30～11:30
 ■内容：音楽体操、ハープ演奏、トーンチャイムなど
 ■対象：テーマに関心がある方25人

こしがやスポーツ・レクリエーション フェスティバル2021

参加費無料

**11月23日(祝)
市内各体育施設
で開催**

総合開会式は新型コロナウイルス感染症拡大防止の観点から中止となります。
全種目(ボウリング教室を除く)当日参加できますので、家族そろってご参加ください。

■持ち物：水分補給用の飲み物、タオル、室内用運動靴(体育館内の種目のみ)

*小雨決行。荒天の場合は屋内種目のみ実施。運動ができる服装でお越しください

各種目のご案内

A 総合体育館 増林2-33 ☎964-4321

◆第1体育室

●越谷民踊講習

■時間：9:50～11:45(9:30～11:30受け付け)
■内容：初心者でも楽しく踊れるよう、聞き慣れた曲を選び、踊り方を解説
■主管：越谷市民踊レクリエーション連盟

●トランポリン体験教室

■時間：13:00～14:30(12:50から受け付け)
■内容：小学生以上を対象に、トランポリン台を使用して、垂直跳び、二分の一ひねり跳び、腰落ちなどの基本種目を体験
■持ち物：靴下
■主管：越谷市トランポリン連盟

●親子・初心者バドミントン教室

■時間：▷午前の部…9:30～11:30(9:00～9:30受け付け) ▷午後の部…13:30～15:30(13:00～13:30受け付け)
■内容：サーブの打ち方、基本ストローク、簡単なルール、ミニゲームなど
■持ち物：バドミントン用ラケット(お持ちの方)
■主管：越谷市バドミントン連盟、越谷市レディースバドミントン連盟

◆第2体育室

●世界のフォークダンスを踊ろう

■時間：13:30～15:00(13:00～13:30受け付け)
■内容：いろいろな国のやさしいフォークダンスを楽しく踊る体験教室
■主管：越谷市婦人フォークダンス連盟、越谷市フォークダンス連盟

●ビーチボール体験教室

■時間：10:00～11:45(9:00～11:30受け付け)
■内容：初心者を対象に、子どもから大人まで楽しく競技を体験
■持ち物：ひざ用サポーター(お持ちの方)
■主管：越谷市ビーチボール競技連盟

●綱引き講習会

■時間：13:30～15:00(13:30から受け付け)
■内容：綱引きマシンを使用した、綱引きの講習
■主管：越谷市綱引連盟

◆武道場

●健康体操体験教室

■時間：10:00～11:30(9:30～10:00受け付け)
■内容：柔軟体操、ストレッチ、筋力トレーニング、リズム運動
■持ち物：敷物(バスタオル等)
■主管：越谷市婦人体操クラブ

●なぎなた体験教室

■時間：13:00～14:45(12:45から受け付け)
■内容：なぎなたの基本動作・礼法の講習
■主管：越谷市なぎなた連盟

◆1階ロビー

●山行ビデオ上映・写真展

■時間：9:30～12:00(9:30～11:00受け付け)
■内容：ハイキングや山行のビデオ上映・写真展示
■主管：越谷市ハイキングクラブ

◆正面入口

●ノルディックウォーキング講習会

■時間：10:00～12:00(9:00～10:00受け付け)
■内容：総合体育館周辺でノルディック用のポールを使い、歩き方の講習(荒天時は総合体育館内で講習会)
■主管：越谷市ウォーキング協会



- A 総合体育館…民踊、トランポリン、バドミントン、フォークダンス、ビーチボール、綱引き、健康体操、なぎなた、山行ビデオ上映・写真展、ノルディックウォーキング
- B 市民球場…野球
- C 総合公園…グラウンド・ゴルフ、ターゲット・バードゴルフ、ソフトテニス
- D 北体育館…バレーボール
- E 南体育館…ユニカール
- F 西体育館…卓球
- G 増森グラウンド…野球
- H アイビーボウル…ボウリング

A B C の交通

- ・東武スカイツリーライン越谷駅東口から「増林地区センター・総合公園」「いきいき館」行きバスで総合体育館前下車すぐ
- ・東武スカイツリーライン新越谷駅東口・JR武蔵野線南越谷駅南口から「東埼玉テクノポリス」「松伏ターミナル」行きバスで総合体育館前下車すぐ

E 南体育館 川柳町4-20 ☎987-8438

■交通：新越谷駅東口・南越谷駅南口から「越谷南体育館」行きバスで越谷南体育館下車すぐ

●ユニカール体験教室

■時間：9:30～12:00受け付け
■内容：初心者をはじめ、子どもから大人まで楽しくユニカールを体験
■主管：越谷市ユニカール協会

F 西体育館 七左町4-223 ☎986-0066

■交通：新越谷駅西口から「出羽地区センター」で出羽地区センター下車すぐ、越谷駅西口から「浦和美園駅」行きバスで出羽農協前下車徒歩10分、「県民健康福祉村」行きバスで出羽小学校入口下車徒歩10分

●卓球講習会

■時間：10:00～11:30(9:30～10:00受け付け)
■内容：卓球の基礎練習と講義。コーチ指導、卓球ゲーム
■持ち物：ラケット(貸し出しあり)
■主管：越谷市婦人卓球連盟

G 増森グラウンド 増森2037

☎090-6475-3569(越谷市還暦野球連盟)
■交通：越谷駅東口から「増林地区センター」行きバスで増林地区センター下車徒歩11分

●野球交流・体験教室

■時間：9:00～11:45(9:00から受け付け)
■内容：小学生と還暦野球連盟との交流・体験教室。少年野球チームの参加人数により、1ゲーム1時間30分の2試合を予定
■持ち物：野球のできる服装、用具
■主管：越谷市還暦野球連盟

H アイビーボウル 下間久里1006-11

☎979-2353(9:00～19:00)
■交通：大袋駅東口から徒歩12分、せんげん台駅東口から徒歩15分(消防署間久里分署そば)

●ボウリング体験教室(事前予約制)

■時間：10:00～12:00(10:00～10:30受け付け)
■内容：プロボウラーによるボウリングの基礎指導、レーン裏見学会
■定員：30人(1レーン3人まで)
■申込み：11月3日(祝)から電話でアイビーボウルへ
■主管：越谷市ボウリング連盟

B 市民球場 増林3-1 ☎962-8989

●中学生と野球の親睦試合

■時間：14:00～16:00(13:00から受け付け)
■内容：中学生と親睦試合
■持ち物：野球用具
■主管：越谷市壮年野球連盟

C 総合公園 増林3-1 ☎962-8989(市民球場)

◆多目的運動場

●三世代ふれあいグラウンド・ゴルフ体験教室

■時間：10:00～11:30(9:00～9:30受け付け)
■内容：ルール・マナーの実技指導
■持ち物：クラブ、ボール(お持ちの方)、レジャーシート、雨具
■主管：越谷市グラウンド・ゴルフ連盟

●ターゲット・バードゴルフ体験講習会

■時間：10:00～11:30(9:30～11:00受け付け)
■内容：9ホールのコースを設営し、初心者を対象に指導員のもと、ターゲット・バードゴルフを体験
■主管：越谷市ターゲット・バードゴルフ連盟

◆庭球場(G～Lコート)

●体験しよう! 楽しいソフトテニス

■時間：10:00～12:00(9:30～10:00受け付け)
■内容：初心者向けの講習でソフトテニスの楽しさを体験
■持ち物：ソフトテニス用ラケット(貸し出しあり)
■主管：越谷市ソフトテニスクラブ

D 北体育館 大杉510 ☎975-2012

■交通：東武スカイツリーライン北越谷駅東口・せんげん台駅東口から「老人福祉センターくすのき荘」行きバスで老人福祉センターくすのき荘下車徒歩10分

●初心者バレーボール体験教室

■時間：9:45～11:30(9:30～9:45受け付け)
■内容：女性・親子を対象に、サーブ・レシーブ・アタックの基本講習、9人制のゲーム
■主管：越谷市レクリエーションバレーボールクラブ

■主催：越谷市教育委員会・越谷市レクリエーション協会
■主管：こしがやスポーツ・レクリエーションフェスティバル2021実行委員会

☎ 越谷市レクリエーション協会事務局 ☎962-1516、スポーツ振興課 ☎963-9284

*屋外競技の雨天判定の確認は、当日8:30～9:30に越谷市レクリエーション協会事務局へお問い合わせください

掲載した市役所各課の電話番号は直通番号です
市外局番は(048)です

かぜのような症状がある場合は来所をお控えください
来所時はマスクの着用および手洗い・消毒をお願いします



健康づくり推進課
(保健センター)
☎343-0023
東越谷10-31



対象者は市内在住の方。特に記載がない場合の会場・問い合わせは健康づくり推進課(保健センター)、費用は無料。電話番号のおかけまちがいにご注意ください。
コバトンは埼玉県コバトン健康マイレージポイントの対象事業です。
新型コロナウイルス感染症対策として各種事業を中止または延期する場合があります。詳しい状況は、市ホームページに随時掲載しています。



もしものときは



急患診療所などの救急医療は、急患(急性の病気)の診療が対象です。また、医療費が通常と異なる場合があります。
日曜日や祝日に診療を行っている医療機関は、市ホームページや、公共施設で配布している『越谷市の休日診療・救急医療のご案内』をご覧ください。

〈夜間急患診療所(年中無休)〉

問合せ	☎960-1000(東越谷10-31)	受付	19:30~22:30
診療科目	内科・小児科(内科的疾患)	診療	20:00~23:00

*薬の処方原則1日分です。翌日はかかりつけ医をご受診ください
*受診の際は事前に電話連絡のうえ、健康保険証等をお持ちください

緊急の相談

〈急病に関する相談・緊急に受診できる医療機関のご案内〉

- 埼玉県救急電話相談(24時間、無休)☎048-824-4199、#7119**
看護師の相談員が、急な病気やけがに関して受診すべきかどうかなどをアドバイスします。また、緊急に受診できる医療機関(歯科・口腔外科・精神科を除く)もご案内します。
- 埼玉県AI救急相談**
急な病気やけがに関して、チャット形式で相談した内容をもとに

AI(人工知能)が受診すべきかどうかなどをアドバイスします。詳しくは、右記の二次元コードから県ホームページをご覧ください。



*いずれも医療行為ではなくアドバイスを行うものです

〈緊急的な精神医療相談〉

- 埼玉県精神科救急情報センター☎048-723-8699**
休日や夜間の緊急的な精神医療相談。月曜～金曜日は17:00～翌8:30、土曜・日曜日、祝日、年末年始は8:30～翌8:30。

〈発熱などの症状が出たら〉

新型コロナウイルス感染症など、発熱等の症状がある方の診療等を行う医療機関(埼玉県指定診療・検査医療機関)は、右記の二次元コードから県ホームページをご覧ください。電話で下記の相談窓口へお問い合わせください。



- 埼玉県受診・相談センター(9:00~17:30)**
受診すべきか迷う際の相談や受診先の確認ができます。
☎048-762-8026、FAX048-816-5801
- 県民サポートセンター(24時間、無休)**
新型コロナウイルス感染症関連の一般的な相談と受診先の確認ができます。
☎0570-783-770、FAX048-830-4808

休日当番医

事前に各医療機関へ必ず電話連絡のうえ、医療機関の指示に従ってご受診ください。

- ***発熱**の方の診療が可能な医療機関
- 検**…新型コロナウイルス検査実施医療機関

11月3日(祝)

- ▷しらみず産婦人科クリニック ☎976-3541
上間久里1050/産婦・小
- ▷かずよし内科クリニック(発) ☎966-8810
越ヶ谷1-3-8メディシティヒルズ越谷2階/内・消内

- ▷桃木診療所(発)(検)(小児科のみ) ☎965-2040
越ヶ谷本町6-6/小

- ▶浅賀歯科医院 ☎985-1271
南越谷1-1-57/歯・矯正・小歯・歯外

11月23日(祝)

- ▷産婦人科菅原病院 ☎964-3321
越ヶ谷1-15-2/産婦
- ▷清松クリニック(発)(検) ☎986-6105
南越谷1-16-1布武プラザビル2階/内・胃・外・皮・リハ
- ▷青木耳鼻咽喉科(発)(検) ☎971-4933
北越谷2-19-5/発熱
- ▶星和歯科 ☎963-0161
宮本町5-13-5/歯・小歯

予防接種

令和3年度高齢者肺炎球菌予防接種

- 期間**：4年3月31日(木)まで
- 会場**：市内実施医療機関
- 対象**：次の①・②のすべてに該当し、⑦・⑧のいずれかに該当する方。▷すべてに該当…①

市内に住民票を有する ②23価肺炎球菌ワクチン(ニューモバックス)を初めて接種する ▷いずれかに該当…⑦3年4月1日～4年3月31日の間に65歳・70歳・75歳・80歳・85歳・90歳・95歳・100歳になる ①接種日に60歳以上65歳未満で、心臓、じん臓もしくは呼吸器の機能またはヒト免疫不全ウイルスによる免疫機能に障がいがあり身体障害者手帳1級を持っている、または同等の障がいがあり医師の診断書がある
■**費用**：3,000円(費用が無料になる方がいます。詳しくは健康づくり推進課へ)

- 申込み**：事前に市内実施医療機関へ
- 持ち物**：高齢者肺炎球菌予防接種受診券
*対象者には、4月上旬に「高齢者肺炎球菌予防接種受診券」を送付しています
- 令和3年度高齢者インフルエンザ予防接種**
- 期間**：4年1月31日(月)まで
- 会場**：市内実施医療機関
- 費用**：1,500円(費用が無料になる方がいます。詳しくは健康づくり推進課へ)
- 申込み**：事前に市内実施医療機関へ
*予診票等は市内実施医療機関にあります



食中毒に注意しよう!



例年、冬の時期は食中毒の発生が多く見られます。しっかり対策しましょう。

ノロウイルスによる食中毒

ノロウイルスは、感染性胃腸炎の原因となるウイルスです。感染力が非常に強く、少量のウイルスでも口から体内に入ることによって感染します。冬季に発生が多く、予防対策が大切です。

- 感染の原因**：▷ウイルスが付着した手で調理した加熱不十分な食品を食べる ▷おう吐▷加熱不十分なカキなどの二枚貝を食べる
- 症状が出るまでの期間**：感染後、約24時間～48時間
- 主な症状**：吐き気、おう吐、下痢、発熱等。症状が治まっても便によるウイルスの排出が1週間ほど続くことがあります。感染しても症状が現れない方もいます
- 予防のポイント**：▷手洗いを徹底…手洗い

を2回行い、確実にウイルスを洗い落としましょう ▷食品を加熱…中心部を85℃～90℃で90秒間加熱することでウイルスが失活します ▷調理器具の消毒…ノロウイルスはアルコールで十分な消毒はできません。熱湯消毒や次亜塩素酸ナトリウム(市販されている製品の使用方法に従って有効濃度に希釈)による消毒でウイルスを失活させ、器具につけないことが大切です

きのこによる食中毒

例年、食用きのこを間違えて毒きのこを食べたことによる食中毒が多く発生しています。食用と確実に判断できないきのこは、絶対に「採らない」、「食べない」、「売らない」、「人にあげない」よう注意してください。また、きのこを食べて体調が悪くなった場合は、すぐに医師の診察を受けてください。

■**生活衛生課☎973-7533**

ホームドクター

600

ぜんそく 喘息について

喘息とは、息をするときの空気の通り道(気道と言います)に慢性の炎症が起きることによって、さまざまな症状が出る病気です。気道に慢性の炎症が起きると、粘膜がむくんだり、筋肉が縮んだり、痰が増えたりしやすくなります。

喘息は、ふだんは症状なく過ごせますが、アレルギー物質やかぜのウイルスなどに対して過敏に反応することによって発作を起こします。発作とは、気道粘膜のむくみや筋肉の収縮、痰の分泌が急に進んで気道が狭くなり、これにより咳を繰り返したり、息がゼー



越谷市医師会
山口 文平
☎962-7201
やまぐち ふんぺい
山口 文平

ゼーヒューヒューしたり、苦しくなったりする状態です。

発作は自然に、あるいは治療により、元の状態に戻りますが、慢性炎症自体は残ります。慢性炎症や、気道の収縮そのものは、少しずつ気道の構造に、もう元には戻らない変化を起こしてしまいます。そうすると喘息の症状は、より頻繁に、より重くなるので、早めに適切な診断を受け、早く治療を始めるべきです。

喘息の治療薬は、慢性炎症を抑えたり、気道が開いた状態を保ったりする長期管理薬(コントローラー)と、起きてしまった発作を止め

る発作治療薬(リリーバー)の大きく二つに分類されます。

長らく、コントローラーには吸入ステロイド薬あるいは吸入ステロイド薬と長時間作用性β2刺激薬の組み合わせが用いられてきましたが、平成28年(2016年)からはこれらに加えて、従来、慢性閉塞性肺疾患(COPD)や重症喘息に限って使われてきた長時間作用性抗コリン薬が、必ずしも重症でなくても、毎日、咳や痰などの症状があったり、週に1回以上、夜間の症状があったりする喘息にも使えるようになり、これまで改善しにくかった痰がらみや夜間の症状にも効果が期待できるようになりました。

リリーバーとしては主に短時間作用性β2刺激薬が使われますが、症状がある場合には、しっかりと長期管理をする必要があります。

ご自身の喘息に、どのような治療が必要なのかは、医療機関にご相談ください。



講座・教室

糖脂を燃やせ! 糖尿病予防月間

■講座名・日時: 下表のとおり

講座名	日時
歯科健診・相談	11月24日(水)、13:30~15:00
糖尿病と上手につき合う方法論~コントロール編~	11月28日(日)、10:00~12:00
継続が大事! 糖尿病予防のバランス食教室~調理編~(※)	11月30日(火)、10:00~13:00

■対象: 市内在住で糖尿病予防に関心のある方

■申込み: 受付中。電話で申し込み

* (※)の講座は参加費が500円です

コバトンロコモ予防教室

■日時: 12月14日(火)、10:00~12:00

■会場: 桜井地区センター多目的ホール

■内容: ロコモティブシンドロームの講義、筋力トレーニングなど

■対象: 市内在住で40歳以上の方8人

■持ち物: 運動のできる服装、水分補給用の飲み物、タオル、筆記用具、電卓

■申込み: 11月4日(木)から電話で申し込み

コバトンラク楽! 男の料理教室「肉料理」

■日時: 12月3日(金)、10:00~13:00

■内容: 講話と調理実習

■定員: 12人

■材料費: 500円

■持ち物: エプロン、三角巾、筆記用具、上履き

■申込み: 11月9日(火)から電話で申し込み

コバトンやさしい在宅介護食教室~家族で長生きごはん~

■日時: 11月24日(水)、10:00~13:00

■内容: ヘルスメイトによる講話と調理実習

■定員: 12人

■材料費: 500円

■持ち物: エプロン、三角巾、筆記用具、上履き

■申込み: 受付中。電話で申し込み

掲載した市役所各課の電話番号は直通番号です
市外局番は(048)です

コバトンおいしいランチで健康づくり!!

「お正月料理教室」

■日時: 12月24日(金)、10:00~13:00

■会場: 保健センター、蒲生地区センター、桜井地区センター

■内容: ヘルスメイトによる講話と調理実習

■定員: 保健センター12人、蒲生地区センター8人、桜井地区センター8人

■材料費: 500円

■持ち物: エプロン、三角巾、筆記用具、上履き

■申込み: 11月9日(火)から電話で申し込み

コバトンハッポちゃん体操公開練習

■日時: 11月24日(水)、10:00~11:00

■会場: 蒲生地区センター

■対象: 市内在住の方20人

■持ち物: 水分補給用の飲み物

■申込み: 11月23日(木)までに右記

の二次元コードから電子申請で申し込み。そのほか電話でも受け付けます(土曜・日曜日、祝日を除く)



コバトン肺の病気(COPD)予防セミナー(禁煙講座)「今すぐタバコをやめたくなる講座~COPDについて学ぼう~」

■日時: 12月1日(水)、13:30~15:30

■内容: 医師による講話。セミナー後、禁煙希望者には保健師が支援を行います

■講師: 山口病院医師の山口文平さん

■対象: 禁煙・肺の病気に関心のある方30人

■受講料: 無料

■持ち物: 筆記用具

■申込み: 受付中。右記の二次元コードから電子申請で申し込み。

そのほか電話でも受け付けます



お口と栄養と運動の元気塾~フレイルを予防しよう~(全4回)

■日時: 12月2日(木)・9日(木)・16日(木)・令和4年1月27日(木)、10:00~11:30

■会場: 北部市民会館3階第3会議室

■内容: 歯科医師による講話、歯科衛生士による口腔体操、管理栄養士・運動指導士による講話・運動など

■対象: 市内在住で運動制限のない65歳以上の

方15人

■受講料: 無料

■持ち物: 筆記用具、運動のできる服装、室内用運動靴、水分補給用の飲み物、タオル

■申込み: 11月8日(月)から直接または電話で下記へ

問 地域包括ケア課(第二庁舎1階) ☎963-9163



健(検)診・相談

無料クーポン券による子宮頸がん検診

対象の方に子宮頸がん検診の無料クーポン券を6月末に発送しています。無料クーポン券による検診の実施期間は、11月30日(火)までです。

栄養士にきく! 食生活なんでも相談

■日時: 12月14日(火)、9:00~12:00ほかの日時も事前予約制で随時相談を受け付けています

■内容: 栄養士による食生活についての相談

■定員: 3人

■申込み: 受付中。電話で申し込み

愛の献血

■日時: ▷全血献血...10:00~17:30 ▷成分献血...10:00~16:30

■会場: イオンレイクタウンmori1階

■持ち物: 氏名・生年月日・顔写真付きの本人確認書類(初回)、献血カード(2回目以降)

■申込み: 電話で献血予約専用フリーダイヤル ☎0120-255-489へ(9:00~17:00。月曜~金曜日)

問 越谷レイクタウン献血ルーム ☎987-3737 (10:00~17:30)

薬の相談日

ふだん、服用している薬について分からないことや飲み合わせ等、疑問に思っていることを薬剤師に直接相談することができます。

11/9(火)・16日(火)
13:00~15:00

開催日の1週間前までに電話で下記へ
越谷市薬剤師会事務局(東越谷10-31保健センター3階) ☎960-4100

かぜのような症状がある場合は来所をお控えください
来所時はマスクの着用および手洗い・消毒をお願いします

いきいき館 越谷市民プール 開館時間9:00~21:30 ☎992-6602 343-0011増林3-2-2

休館日 11月1日(月)・8日(月)・15日(月)・22日(月)・29日(月)・12月6日(月)

温水プール・トレーニングルーム共通

■使用時間▷第1部…9:30~12:00 ▷第2部…13:00~15:30
▷第3部…16:00~18:30 ▷第4部…19:00~21:30

*温水プールの遊泳時間およびトレーニングルームの機器使用時間は各部終了時間の15分前まで

■使用上の注意:使用人数は各部先着で温水プール40人、トレーニングルーム20人です(各部開始30分前に整理券を1人1枚ずつ配付)。整理券を受け取った方は、チケットを購入し、健康チェック票を記入のうえ各部開始時間までお待ちください。車いすの方も使用できます

■使用料金:下表のとおり

	一般(高校生以上)	小・中学生	60歳以上	一般(高校生以上)障がい者	小・中学生障がい者
越谷市・草加市・三郷市・八潮市・吉川市・松伏町に在住・在勤・在学の方	400円	300円	200円	200円	150円
上記以外の方	520円	390円	260円	260円	190円

温水プール使用上の注意

*使用の際は水泳帽の着用が必要です
*3歳未満の方は使用できません
*保護者1人につき、幼児(3歳以上の就学前までのお子さん)の同伴2人まで
*年齢を問わず、排せつが自立していない方は使用できません
*各部開始から1時間後に10分間の休憩があります

トレーニングルーム使用上の注意

*初めての方は初回講習会(予約制)の受講が必要です。直接または電話で市民プールへ申し込み。講習会は開館日の10:30から、14:00から、17:00から、20:00からで各回定員2人
*高校生以上の方は使用できません

そのほか、新型コロナウイルス感染拡大防止に関連した最新の使用時間等については、[越谷市社会福祉協議会ホームページ](#)をご覧ください

老人福祉センター ゆりのき荘 開館時間9:30~16:00 ☎992-6601 増林3-2-2

休館日: 11月1日(月)・8日(月)・15日(月)・22日(月)・29日(月)・12月6日(月)

生活・健康相談
日時 開館日の10:00~12:00、13:00~15:00
対象 市内在住で60歳以上の方
InBody測定&運動教室
日時 ▷Aコース…11月19日(金)・26日(金)・12月3日(金)・10:00~11:30 ▷Bコース…11月20日(土)・27日(土)・12月4日(土)・13:30~15:00
内容 InBody(体成分分析装置)を使い筋肉量や基礎代謝を測定し衰えた部位を鍛える
対象 市内在住で60歳以上の方各コース15人(抽選)
持ち物 運動できる服装、室内用運動靴、タオル、水分補給用の飲み物
申込み 11月4日(木)~11日(木)に本人が直接ゆりのき荘へ

老人福祉センター けやき荘 開館時間9:30~16:00 ☎965-5822 新川町2-55

休館日: 11月3日(祝)・6日(土)・14日(日)・20日(土)・23日(祝)・28日(日)・12月4日(土)

アリアップドフラワーアレンジメント講習会
日時 11月22日(月)・29日(月)・12月13日(月)、13:30~15:00(いずれも同じ内容)
対象 市内在住で60歳以上の方各日10人
費用 1,500円
申込み 11月1日(月)、9:30から本人が直接けやき荘へ
ズッキーリ片付け人生術(全3回)
日時 11月25日(木)・12月2日(木)・9日(木)、13:30~15:00
対象 市内在住で60歳以上の方14人
申込み 11月2日(火)、9:30から本人が直接または電話でけやき荘へ

老人福祉センターの使用には「使用証」が必要です。11月1日(月)から使用証の更新手続きをお願いします。初めてお越しの際は、住所・氏名・生年月日の分かるもの(運転免許証・保険証など)をお持ちください。詳しくは各老人福祉センターへお問い合わせください

老人福祉センター ひのき荘 開館時間9:30~16:00 ☎973-7903 川柳町2-507-1

休館日: 11月2日(火)・9日(火)・16日(火)・24日(水)・30日(火)・12月7日(火)

ラウンドフィットネス
日時 開館日の9:30~15:30。1回30分以内
内容 筋力運動と有酸素運動を30秒ずつ交互に行うサーキットトレーニング。初めて利用する方は、初回講習会(予約制)の受講が必要です
対象 高校生以上の方
利用料金 200円。市内在住で60歳未満の方および市外在住の方は別途センター使用料が必要です
*感染防止のため、マスクの着用、消毒の徹底、利用時間・人数等の制限をします
*詳しくはひのき荘にお問い合わせください

老人福祉センター くすのき荘 開館時間9:30~16:00 ☎979-6600 大杉655

休館日: 11月3日(祝)・7日(日)・13日(土)・21日(日)・23日(祝)・27日(土)・12月5日(日)

生活・健康相談
日時 開館日の10:00~12:00、13:00~15:00
対象 市内在住で60歳以上の方
人物歴史講座(テーマ:渋沢栄一)
日時 12月6日(月)、10:00~12:00
対象 市内在住で60歳以上の方20人
申込み 11月16日(火)、9:30から本人が直接くすのき荘へ(9:00から2階正面入口で整理券を配布予定)

リハビリなんでも相談 理学療法士・作業療法士がリハビリについての相談をお受けします。日常生活における機能訓練、腰痛予防、筋力や体力向上などのアドバイスをします。ゆりのき荘では機能回復訓練室の機器の使用方法的アドバイスも行います。

	日時	場所	対象	費用	申込み
保健センター	11月16日(火)・12月7日(火)、9:00~11:30	健診ホール	市内在住で60歳以上の方8人	無料	電話で健康づくり推進課(☎960-1100)へ
ゆりのき荘	11月11日(木)、9:30~11:00	機能回復訓練室			当日会場へ
くすのき荘	11月19日(金)、9:30~11:00	会議室			

*けやき荘、ひのき荘での今月の開催はありません

〈広告〉

家族葬 37.5万円 (税込412,500円) 会員限定価格

株式会社 **アートエンディング**

無料内覧会 越谷駅前斎場 11/27(土) 10:30~13:30 下間久里斎場 11/9(土) 各回1時間

通話無料 24H対応 **0120-098-940**

下間久里斎場 リニューアル!!

代表取締役 西本 淳弥

乗馬試乗会 先着30名ご招待

東武乗馬クラブ&グレイン ☎0480-92-4611

【ご予約受付時間】9:30~16:45(火曜は11:00~)
【定休日】月曜日(月曜日が祝日の場合は後日定休)
無料駐車場あり「東武動物公園駅」より無料マイクロ送迎あり
馬/140頭・会員数/1,950名

馬の上ではソーシャルディスタンスが保てます。 詳しい感染防止対策やクラブの情報は右記よりご確認ください。

老後の安心・無料相談会

遺言書の作成・後見人の準備・葬儀や家の片付け
☎048-642-6107 (予約制:3名限定)

11月13日(土)
越谷市中央市民会館5階
ご相談時間60分

(主催)相続ほほえみ手続センター(行政書士 小島信治) さいたま市大宮区高鼻町1-36-1-2F

◆各種相談(祝日・年末年始を除く)相談は無料です

かぜのような症状がある場合は来所をお控えください。来所時はマスクの着用および手洗い・消毒をお願いします。

市民相談

*◎は電話相談をお勧めしています

◎市民相談

〈一般(相続、離婚、賠償などの民事関係)〉
時毎週月曜～金曜日、9:00～16:30(12:00～13:00を除く)

〈交通事故相談〉時毎週月曜・木曜日、毎月第1・3火曜日、9:00～16:30(12:00～13:00を除く)。要事前連絡

いずれも場本庁舎3階相談室1 問くらし安心課☎963-9156

◎消費生活相談

時毎週月曜～金曜日、9:30～15:30(12:00～13:00を除く) 内商品やサービスの疑問や不審、訪問販売のトラブル、多重債務など 場消費生活センター(本庁舎3階)☎965-8886

●なんでも相談窓口

時毎週月曜～金曜日、8:30～17:15 内生活で困っていることについての相談や窓口の案内 場なんでも相談窓口(本庁舎1階)☎963-9150、なんでも相談窓口(北部出張所)☎978-4141

●弁護士による法律相談(予約制)

時毎週水曜日、毎月第1～4金曜日、13:20～16:20(第2金曜日は16:00～19:00) 場本庁舎3階相談室3 内日常生活の法律上の諸問題、交通事故の補償問題、手続きなど 対6人 問相談日の前日13:00から電話のみで予約受け付け(11月24日休)の予約は22日(月)に受け付け 問くらし安心課☎963-9156

●司法書士法律相談(予約制)

時毎週火曜・水曜・金曜日、13:00～16:00。毎週土曜日、10:00～13:00(予約は平日10:00～16:00) 内裁判・その他法律、遺言・相続・登記、成年後見・家事事件、クレジット・サラ金、多重債務 場埼玉司法書士会越谷総合相談センター(越ヶ谷2-8-24森田ビル202号)☎048-838-7472

●税務相談

〈税理士〉時毎月第1月曜日、10:00～15:00(12:00～13:00を除く) 場本庁舎3階

相談室2 対6人 問12月分の予約は11月22日(月)、9:00から電話のみで受け付け 問くらし安心課☎963-9156

〈税理士会越谷支部税務相談所〉時毎週月曜・木曜日、13:00～16:00。要事前連絡 場税理士会越谷支部税務相談所(赤山町3-2-3野崎ビル2階、越谷税務署前) 問関東信越税理士会越谷支部☎962-6131

●登記相談(司法書士・土地家屋調査士)

時11月10日(水)、9:00～12:00 場本庁舎3階相談室2 問くらし安心課☎963-9156

●行政相談

時毎月第2金曜日、9:00～12:00 場本庁舎3階相談室2 内行政上の諸問題関係 問くらし安心課☎963-9156

●行政書士相談(埼玉県行政書士会越谷支部)

時毎月第1金曜日、10:00～15:00(12:00～13:00を除く) 場本庁舎3階相談室2 内相続、遺言、営業許可等の書類の作成など 問くらし安心課☎963-9156

仕事・経営相談

●労働相談(社会保険労務士)

時毎週金曜日、13:00～16:00(受け付けは15:30まで) 場産業雇用支援センター3階相談室 問経済振興課☎967-4680

●内職相談

時毎週火曜・木曜日、10:00～15:30(12:00～13:00を除く。受け付けは10:00～11:30・13:00～15:00) 場産業雇用支援センター3階相談室 問経済振興課☎967-4680

●早期就職(キャリアコンサルタント)

時毎週月曜～金曜日(月曜～水曜日は要予約)、9:00～17:00(12:00～13:00を除く。受け付けは16:30まで) 場産業雇用支援センター3階相談室 問経済振興課☎967-4680

●経営・創業相談

時毎週月曜～金曜日、9:00～16:00(12:00～13:00を除く。要予約)。出張相談にも応

じます 場産業雇用支援センター二番館☎967-2424

●事業所の求人相談

時毎週月曜～金曜日、8:30～16:00 場問ハローワーク越谷☎969-8609(ダイヤル後、31#)

●職業相談

時毎週月曜～金曜日、8:30～17:15。11月20日(土)、10:00～17:00は電話による相談・紹介のみ(12月以降の土曜日の開庁については下記へ) 場問ハローワーク越谷☎969-8609

女性・人権相談

●女性相談、DV相談

▷時毎週月曜～金曜日、10:00～16:00(12:00～13:00を除く) 場問女性・DV相談支援センター☎963-9176 ▷時毎週水曜・金曜日、17:00～20:00(電話相談のみ) 問女性・DV相談支援センター☎970-7415

●女性相談のみ

時毎週土曜日、10:00～16:00(12:00～13:00を除く) 問女性・DV相談支援センター☎963-9176(10:00～16:00(12:00～13:00を除く)。土曜・日曜日、祝日を除く)

●人権相談(人権擁護委員)

▷時毎月第1・3木曜日、13:00～16:00 場本庁舎4階相談室 問人権・男女共同参画推進課☎963-9119 ▷時毎週月曜～金曜日、8:30～17:15(電話相談のみ) 問みんなの人権110番☎0570-003-110

子ども・教育相談

●青少年相談

時毎週月曜・火曜・水曜・金曜日、9:00～16:00 場問青少年相談室(越谷市教育センター内)☎964-0272

●教育相談

時毎週月曜～土曜日、9:20～16:40(電話相談は月曜～金曜日、9:00～19:00。土曜日、9:00～16:40)。メール相談は市ホームページで「教育相談」を検索 場問越谷市教育センター(増林3-4-1)☎962-9300、

962-8601、ハートコール(子ども専用電話相談)☎962-8500

●家庭児童相談

時毎週月曜～金曜日、9:00～16:00(12:00～13:00を除く) 問家庭児童相談室(子ども福祉課)☎963-9319

住まい相談

●不動産相談

時11月22日(月)、10:00～15:00(12:00～13:00を除く) 場問埼玉県宅建協会越谷支部(越ヶ谷2-8-23)☎964-7611

●住宅リフォーム・耐震相談

時毎月第3火曜日、9:30～11:30(第2火曜日までに要予約) 場問建築住宅課(本庁舎6階)☎963-9205

●マンション管理相談

時毎月第3火曜日、13:30～16:30(第2火曜日までに要予約) 場問建築住宅課(本庁舎6階)☎963-9205

●空家等相談

時毎月第2月曜日、13:30～15:30(要予約) 場問建築住宅課(本庁舎6階)☎963-9205

福祉相談

●介護相談

(介護事業所で働く方) 時11月17日(水)、1部は10:00～12:00、2部は19:00～21:00(相談員は、大学教授(1部)、市職員(2部)) 場宅建会館2階会議室A 問介護現場で働く方が相談員となるピアサポート形式を希望する場合は事前に右記へ 問介護保険課☎963-9305

●生活自立相談よりそい

時毎週月曜～金曜日、9:00～17:00 場市役所第三庁舎2階生活福祉課内 内生活にお困りの方の相談 問生活自立相談よりそい☎963-9212

●成年後見相談

時毎週月曜～金曜日、8:30～17:00 場中央市民会館1階越谷市社会福祉協議会内 問成年後見センターこしがや☎966-2281

〈広告〉

越谷市でのご葬儀は24時間365日対応のセレモニーにお任せください。

セレモニー 検索

☆☆☆☆ 全互協葬儀品質認定 全互協葬儀品質認定 取得



東武スカイツリーライン「越谷駅」東口 駅前
葬儀式場 **越谷東口ホール**
フリーダイヤル ☎ **0120-45-8000**
越谷市弥生町 3-19



越谷市立図書館前バス停 徒歩2分
葬儀式場 **越谷ホール**
フリーダイヤル ☎ **0120-71-1145**
越谷市東越谷 4-2-15



東武スカイツリーライン「新越谷駅」東口 JR武蔵野線「南越谷駅」 徒歩5分
葬儀式場 **南越谷ホール**
フリーダイヤル ☎ **0120-31-2000**
越谷市南越谷 2-14-33

セレモニーはきれいな霊安室完備 無料「事前相談」「事前見積」「館内見学」随時受付中 くわしくはお問合せくだ



おかげさまで「知人に紹介したい葬儀」第1位※に、セレモニーが選ばれました

※調査企画：日本マーケティングリサーチ機構 調査概要：2020年10月期 ブランド名のイメージ調査



掲載した市役所各課の電話番号は直通番号です 市外局番は(048)です

時…日時・期間 場…会場 内…内容 対…対象・定員 問…申込み 問…問合せ

子育て応援ナビ



*費用や持ち物については各施設にお問い合わせください。保育ステーションおよび子育てサロンの下記以外の子育て講座・各種サロンの情報は「こしがや子育てネット」(<http://koshigaya-kosodate.net/>)をご覧ください
 *11月開催の講座については、広報こしがや10月号をご覧ください。講座の実施については各施設にお問い合わせください。また、掲載している講座も新型コロナウイルス感染症拡大防止のため中止になることがあります

保 育 ス テ ー シ ョ ン



施設名	日時	講座名(内容)	対象
北越谷保育ステーション (大沢3-6-1パルテきたこし3階) ☎970-8200 ■申込み:11月1日(月)から電話で上記へ(10:00~16:00)	12月7日(火)、 10:00~11:00	コーディネーショントレーニング (運動やリズム遊び)	4か月~就学前のお子さんと 保護者10組
	12月14日(火)、 10:00~11:00	ハンドメイド(紙刺繍でグリーティング カードを作ろう)	0歳~就学前のお子さんと 保護者10組
南越谷保育ステーション (南越谷1-12-11イーストサンビル2 5階) ☎987-6300 ■申込み:11月8日(月)から電話で上記へ(8:30~16:30)	12月3日(金)、 10:15~11:15	♪保健師と話そう「冬の感染症~発育 に関する個別相談など~」	0歳~就学前のお子さんと 保護者10組
	12月21日(火)、 10:00~11:00	♪子育てハンドメイドサークル 「親子でクリスマスオーナメント」	0歳~就学前のお子さんと 保護者5組
レイクタウン保育ステーション (レイクタウン4-4) ☎940-6883 ■申込み:11月29日(月)から電話で上記へ(10:00~16:00)	12月6日(月)、 10:00~11:00	園庭開放(保育園の園庭で元気に遊び ましょう)	0歳~就学前のお子さんと 保護者10組
	12月17日(金)、 10:00~11:00	身体測定(身長と体重を測りましょう)	

子 育 て サ ロ ン



施設名	日時	講座名(内容)	対象
子育てサロン (南越谷1-11-4新越谷駅ヴァリエ1階) ☎961-3623 ■申込み:11月10日(水)までに、メールで講座名・実施日・親子の氏名(ふりがな)・お子さんの月齢(講座当日)・住所・電話番号、件名に「講座名」を記入し、申し込み専用アドレス k-kouza@koshigaya-syakyu.comへ。応募は1人1講座のみで市内在住の方。応募多数の場合は抽選。参加可否を必ず返信しますので、月末までに返信のない方は、電話でご確認ください	12月2日(木)、 10:30~11:30	赤ちゃんとおそば(わらべうた遊び、簡単工作、お話等)	6か月~11か月のお子さんと 保護者5組
	12月9日(木)、 10:30~11:30	ベビーのためのエクササイズとマッサージ(ベビーエクササイズとマッサージ、スキンシップ遊び、赤ちゃんの発達に関するお話等)	3か月~6か月のお子さんと 保護者5組
	12月16日(木)、 10:30~11:30	英語であそぼう~Happy Christmas!~ (工作、英語の歌とダンス、絵本等)	1歳5か月~3歳のお子さんと 保護者5組
	12月23日(木)、 10:30~11:30	赤ちゃんと言語であそぼう(英語の歌とダンス、英語の絵本、手遊び、ママの子育てトーク等)	6か月~11か月のお子さんと 保護者5組

施設名	日時	講座名(内容)	場所	対象
つどいの広場はぐはぐ (☎343-0015花田5-17-7) ☎080-2055-2092 はぐはぐホームページ https://hug-hug-koshigaya.jimdofree.com ■申込み:11月14日(日)まで(消印有効)に、はぐはぐホームページから申込みフォームで、または往復はがきに講座名・実施日・住所・親子の氏名(ふりがな)・お子さんの年齢・電話番号を記入し、つどいの広場はぐはぐへ。往復はがき1枚につき1講座の申し込み。市内在住の方。応募多数の場合は抽選	12月1日(水)、 10:30~11:30	出張ひろばの ベビーサロン	宮本二丁目第一自治会館 (宮本町2-150-3)	3か月~10か月のお子さんと保護者5組
	12月14日(火)、 11:10~11:50	ベビーリトミック	つどいの広場はぐはぐ	歩きはじめまでのお子さんと保護者5組
	12月20日(月)、 10:10~10:55	出張ひろばのキッズ リトミック	宮本二丁目第一自治会館 (宮本町2-150-3)	歩いている就園前のお子さんと保護者8組
	12月20日(月)、 11:10~11:50	出張ひろばのベビー リトミック		歩きはじめまでのお子さんと保護者8組
	12月21日(火)、 10:30~11:00	手遊びやわらべ唄 みるくZOOMカフェ	ズーム WEB講座(Zoom)	就園前のお子さんと保護者5組
	12月24日(金)、 10:30~11:30	かるがも広場	つどいの広場はぐはぐ	

施設名	日時	講座名(内容)	場所	対象
みんなのひろばフェリーチェ (東大沢2-5-1コープみらいコープ北越谷店コープルーム2階) ☎080-2244-9805(火曜・木曜・金曜・土曜日、10:30~15:30) フェリーチェホームページ https://www.hirobafelice.com ■申込み:11月15日(月)までに、フェリーチェホームページから申込みフォームで申し込み。各講座に重複して申し込みできません。市内在住の方。応募多数の場合は抽選。参加可否を必ず返信します。締切日以降1週間たっても返信のない方は、電話でご確認ください	12月5日(日)、 10:30~11:30	ファミリーデー「手形足形コレク ション クリスマス編」	みんなのひろば フェリーチェ	就学前のお子さんと保護者5組
	12月7日(火)、 10:30~11:30	12月生まれのお誕生会 (手形、写真、お話会など)		就学前で12月生まれのお子さんと 保護者7組
	12月12日(日)、 10:00~11:30	小児科医による専門講座 「冬の子どものホームケア」	ズーム WEB講座(Zoom)	就学前のお子さんと保護者
	12月16日(木)、 10:30~11:30	わらべうたであそぼう講座 (わらべうたや絵本、交流など)	みんなのひろば フェリーチェ	0歳のお子さんと保護者7組

健 診

健康づくり推進課 ☎961-8040

*対象日以外で受診を希望される場合は、左記へご連絡ください
 *詳しくは右記の二次元コードから市ホームページをご覧ください



健診名	日時	該当児(生年月日)	受付時間	会場	持ち物
1歳6か月児健康診査	11月9日(火)	令和2年3月10日~18日生	13:10 }	保健センター	母子健康手帳、フェイスタオル、健康診査票、検温表、おむつ
	11月15日(月)	3月19日~28日生			
	11月26日(金)	3月29日~4月8日生			
3歳児健康診査	11月12日(金)	平成30年6月4日~12日生	14:15 *個別通知で指定された時間にお越しください		
	11月16日(火)	6月13日~22日生			
	11月22日(月)	6月23日~7月1日生			
	11月29日(月)	7月2日~10日生			
	12月7日(火)	7月11日~20日生			母子健康手帳、採尿袋(起床直後の尿を入れてきてください)、健康診査票、検温表、待ち時間に羽織るタオル(必要な方)

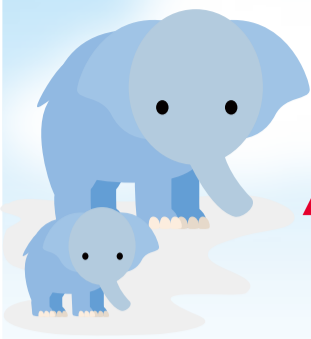

下記のほか、おひさまの子(東越谷8-41-1)、にこにこ(北川崎729-1)、ぽかぽか(南荻島330-1)でも子育て講座を開催しています。詳しくは「こしがや子育てネット」をご覧ください。子育て電話相談は各地域子育て支援センターへ。



すくすく

七左町1-347 (南越谷保育園内) ☎990-5003
すくすく「お誕生会」
日時: 12月21日(火)、10:00~11:00
内容: 12月生まれのお子さんのお祝い、身体測定、手形取り
対象: 1歳~就学前のお子さんと保護者5組(12月生まれのお子さん優先)
申込み: 12月10日(金)から電話で申し込み(13:00~16:30)

たけのこ

大竹815-1 (おおたけ保育園内) ☎977-5311
「クリスマスパーティー」
日時: 12月22日(水)、10:00~11:00
対象: 1歳~就学前のお子さんと保護者10組
申込み: 12月7日(火)から電話で申し込み(13:30~15:30)

げんき

レイクタウン8-3-5 (越谷レイクタウンさくら保育園内) ☎988-0863
子育て広場「ペープサートと絵本の読み聞かせ」
日時: 12月22日(水)、10:00~10:45
対象: 0歳~就学前のお子さんと保護者10組
申込み: 12月6日(月)から電話で申し込み(13:00~16:30)

きらきら

谷中町2-88-4 (松沢保育園内) ☎080-1058-3953
子育て講座「いやいや期と向き合うためには」ご相談タイム「困っていませんか?」
日時: 12月9日(木)、9:50~10:50
対象: 1歳以上のお子さんと保護者10組
申込み: 11月29日(月)から電話で申し込み(13:00~15:00)

森のひろば

新越谷1-31-18 (認定こども園わかばの森ナーサリー内) ☎993-4154
親子でふれあい遊び「はじめてのクリスマス★」~子育て相談~
日時: 12月17日(金)、10:00~11:00
対象: 3カ月~5カ月のお子さんと保護者5組
申込み: 12月1日(水)から電話で申し込み(13:00~15:30)

おへその広場

相模町3-220-1 (の~びるこどもの家保育園内) ☎988-8180
みんなでつくりたいおへその広場~リズムあそびや製作をしませんか?~
日時: 12月2日(水)、10:00~11:00
対象: 0歳以上のお子さんと保護者5組
申込み: 11月8日(月)から電話で申し込み(9:00~16:30)

たんぽぽ

袋山1956-1 (袋山保育園内) ☎979-0520
親子体育教室
日時: 12月13日(月)、10:00~11:30
内容: 体育専任の先生と運動あそび
対象: 0歳~就学前のお子さんと保護者10組
申込み: 12月10日(金)から電話で申し込み(13:00~16:00)

のびるば広場

南越谷1-12-11イーストサンビル2-5階A (南越谷保育ステーション隣) ☎987-7088
♪子育て小学習会「ことばの大切さ~生活の中で楽しく言葉を育てよう~」
日時: 12月18日(土)、10:00~11:00
講師: 文教大学教授の小野里美帆さん
対象: 大人10人
申込み: 11月8日(月)から電話で申し込み(8:30~16:30)

こあら教室

大間野町5-147-1 (認定こども園小牧内) ☎985-4890
英語で遊ぼう
日時: 12月16日(木)、13:15~14:15
講師: Timさん
対象: 2歳以上で就園前のお子さんと保護者3組
申込み: 12月7日(火)から電話で申し込み(10:00~16:00)

あおいとり

川柳町1-582-1 (埼玉東萌保育園内) ☎973-7463
親子製作 ペタペタ「ペットボトルツリー作り」
日時: 12月16日(木)・23日(木)、10:00~11:00
対象: 0歳~就学前のお子さんと保護者各5組
申込み: 12月15日(水)から電話で申し込み(13:00~16:30)

ちぎんえつぐ

平方3207-1 (越谷どろんこ保育園内) ☎970-2280
クリスマス製作~親子でクリスマスの飾りを作りましょう~
日時: 12月17日(金)、10:00から・14:00から
対象: 就学前のお子さんと保護者
申込み: 11月19日(金)から電話でお問い合わせください(10:00~16:00)



お知らせ

*詳しくは各記事内の二次元コードから市ホームページをご覧ください



令和4年度学童保育室利用申請を受け付けます

園青少年課(第二庁舎2階) ☎963-9158

令和4年4月から学童保育室を利用したい方の申請を一斉に受け付けます。詳しくは、「令和4年度学童保育室利用のご案内」をご覧ください。受け付けは事前予約制で実施します。

○事前予約

■日時: 11月1日(月)~18日(木) (1日は10:00から、18日は17:00まで)。詳しくは市ホームページをご覧ください

○一斉受付

■日時: 11月21日(日)~24日(水)、9:00~17:00

■会場: 市役所第二庁舎5階大会議室

■対象: 保護者および同居親族の就労、就学、技能訓練、出産、疾病、障がい、介護、看護、災害、求職活動等により保育が必要な小学生

■申請に必要な書類: 令和4年度学童保育室利用申請書(お子さん1人につき1枚)、利用を必要とする理由を証明する書類(在職証明書、診断書等。父母は必須。そのほか、すべての同居成人親族が15:00以降家庭にいないことを証明する書類)

*利用のご案内と申請に必要な書類は青少年課、各学童保育室、市内の各保育所(園)・幼稚園で配布しています

*書類不備の場合は審査ができず保留となります



ひとり親家庭等医療費支給制度

園子ども福祉課(第二庁舎2階) ☎963-9166

母子家庭や父子家庭、養育者(父または母と生計を同じくしていないお子さんを育てている方)、または父か母に一定の障がいがある家庭の方が、医療保険制度で医療機関等にかかった場合、支払った医療費の一部を助成します(所得制限あり。助成を受けるには、事前登録と申請が必要)。

○現況届をご提出ください

現在受給中の方に、現況届をお送りします(児童扶養手当受給者を除く)。11月19日(金)までに子ども福祉課へご提出ください。



子育て世帯生活支援特別給付金

園子ども福祉課 ☎963-9166

■支払い時期: 申請・審査後随時

■給付額: お子さん1人当たり5万円

■対象: 平成15年4月2日(一定の障がいのあるお子さんは13年4月2日)~令和4年2月28日に出生したお子さんを養育する、次の①・②のいずれかに該当する方。

①令和3年度の住民税が非課税 ②新型コロナウイルス感染症の影響を受け家計が急変し、年収見込み額が住民税非課税相当

*申し込みについて、詳しくは市ホームページをご覧ください



イベント



親子ふれあい自然体験教室~クリスマスクラフトを作ろう~

園環境政策課 ☎963-9183

■日時: 12月5日(日)、13:30~15:00

■会場: 水辺のまちづくり館(レイクタウン4-1-4) 大会議室

■内容: 松ぼっくりのクリスマスツリー、木のミニサンタクロース、ヨシのモビール

■対象: 市内在住で小学生以上のお子さんと保護者10組(保護者1人につきお子さん1人まで。抽選)

■参加費: 250円

■申込み: 11月8日(月)~12日(金)に上記二次元コードから電子申請で申し込み



ヨシのモビール

プレーパーク・出張プレーパーク

園青少年課 ☎963-9308

■日時: ①プレーパーク...12月4日(土)・5日(日)、11:00~16:00。小雨決行 ②出張プレーパーク...11月28日(日)、11:00~15:00。雨天中止

■会場: ①原っぱ公園(西大袋土地区画整理事業地内) ②七左第四公園(新越谷1-60) 予定

■対象: どなたでも ■参加費: 無料

■申込み: 当日会場へ

*事前に電子申請をすることで、受付票の記入を省略できます



Koshigaya Photo Report

~こしがや フォト レポート~

ラジオ広報番組

越谷のダイジなお知らせ

■こしがやエフエム(86.8MHz)

11月1日(月)・8日(月)・15日(月)・22日(月)・29日(月)、12:30~

*スマートフォン・パソコン・タブレットからも「ListenRadio(リスラジ)」でお聴きいただけます

市民参加型テレビ広報番組

こしがや コレクション
Koshigaya Collection

特集: 越谷アルファーズ

■テレビ埼玉 11月20日(土)、9:30~

■J:COM 11月22日(月)~28日(日)、9:00~17:30~

10月2日・3日



小学生対象のワークショップでは国産木材を使った日めくりカレンダーを作りました。



アクト グリーン エコ ウィーク レイクタウンでAct Green ECO WEEK 2021を開催

今年は「未来へとどけよう、みどりの地球」をテーマに、ワークショップや展示などが行われました。当日は、エコにまつわるクイズや木を使った工作に親子で取り組む様子が見られました。

Point

県や市、地域に関わる企業などが協力して毎年開催しているよ

荻島地区で移動スーパー「とくし丸」運行中

地域内にスーパーマーケットがない荻島地区で、移動スーパー「とくし丸」が運行を始まりました。毎週2回、提携先のベルクの約800商品を載せた軽トラックが玄関前まで来てくれるため、高齢者世帯に喜ばれています。

Point

買い物支援だけではなく、地域の見守りも行っているよ

10月21日



生徒たちは、講師の話を中心に聞いていました(写真は正香園の牧野さんと生徒たち)。

10月25日



越谷総合技術高校で商品開発の授業を実施

食物調理科2年生の授業で、こしがや愛されグルメ発信事業の認証事業者が、人気が出る商品の開発方法や値段の決め方、PR方法等について講義しました。当日は、中華台湾料理正香園の牧野俊宏さんと、(株)パティスリー・ビーズ・ショコラの酒井賢一さん(写真中央)が授業を行いました。

〈広告〉

タスク補聴器

創業45年の
専門店だから

安心と
信頼

高度な
技術

豊富な
経験

ホームページからご予約いただけます ☎048-965-8860 営業時間 10:00~18:00 定休日 日曜・祝日
越谷店・上野店・板橋店・綾瀬店・竹の塚店・草加店 埼玉県越谷市赤山本町1-3



庭木1本から お手入れOK!



- ☑土日もOKです
- ☑トイレはお借りしません
- ☑お茶はご遠慮します

● 広報こしがやをご覧の方へ ●
生垣剪定幅1m(高さ2m) 通常2,200円を **1,100円** (税込)

株式会社 ガーデンエクスプレス
越谷店 / 越谷市恩間 693-8 営業時間 9:00~17:00
☎0120-61-4128

*9月の交通事故514件 死者0 負傷者45人
*9月の火災1件 救急出動回数1,233件

市の人口
令和3年(2021年)10月1日現在

人口 34万5,472人(前月比4人増)
世帯 15万9,330世帯(前月比76世帯増)

男 17万1,439人(前月比22人増)
女 17万4,033人(前月比18人減)