



新型コロナウイルスの感染拡大を防止するため、催し等の内容に変更が生じる場合があります。かぜのような症状がある場合は催し等への参加をお控えください。掲載している内容は2月24日時点のものです。



発行/越谷市 ☎343-8501 埼玉県越谷市越ヶ谷4-2-1 ☎048-964-2111(代表) ☎048-965-6433
https://www.city.koshigaya.saitama.jp/ *広報紙は市ホームページからもご覧になれます 編集/広報シティプロモーション課

この広報紙は再生紙を使用しています



令和4年4月1日 成年年齢が20歳から18歳に

令和4年(2022年)4月1日から、民法の一部を改正する法律の施行により、成年年齢が20歳から18歳へ引き下げられます。成年年齢が引き下げられることによって変わること、変わらないことを確認しましょう。

18歳になったらできること

- 親の同意がなくても契約できる
 - ・携帯電話の契約
 - ・ローンを組む
 - ・クレジットカードを作る
 - ・部屋を借りる
- 10年有効のパスポート、マイナンバーカードを取得する
- 公認会計士や司法書士、医師免許、薬剤師免許などの国家資格を取る
- 女性の結婚可能年齢が16歳から18歳に引き上げられ、男女とも18歳で結婚できる(令和4年4月1日時点で16歳以上の女性は、18歳未満でも結婚可)
- 性同一性障害の人が性別の取り扱いの変更審判を受けられる

現在、未成年。いつから成年になる?

生年月日	成年になる日	成年年齢
平成14年4月1日以前	20歳の誕生日	20歳
平成14年4月2日～平成15年4月1日	令和4年4月1日	19歳
平成15年4月2日～平成16年4月1日	令和4年4月1日	18歳
平成16年4月2日以降	18歳の誕生日	18歳



成人式の対象は?

市では、成人式の対象者を、これまでどおり20歳を迎える方とします。また、20歳を迎える方が対象であることが分かるように、新たな名称を検討しています。

消費者トラブルに注意!

成年に達すると、未成年者が親の同意を得ずに契約をした場合と異なり、**契約を取り消すことができなくなります**。トラブルに遭わないためには、さまざまなルールを知ったうえで、その契約が必要かどうかを判断する力を身に付けておくことが重要です。おかしいと思ったらすぐに消費生活センターへ相談を!

消費生活センター ☎965-8886

- 日時: 月曜～金曜日、9:30～12:00・13:00～15:30(祝日、年末年始を除く)
- 場所: 市役所本庁舎3階
- 相談できる内容: 悪質商法、商品やサービスの契約トラブル、クーリングオフ、多重債務など
- 相談料: 無料

新型コロナウイルス感染症の拡大防止のため ワクチン接種にご協力をお願いします

満5歳～11歳のワクチン接種を開始

満5歳～11歳の方も新型コロナウイルスワクチン接種を受けることができるようになりました。

満5歳～11歳の方のワクチン接種については、予防接種法における努力義務ではありません。

ワクチン接種については、感染症予防の効果と副反応のリスクについて理解したうえで、ご判断いただきますようお願いいたします。

予約開始日	2月28日(月)	接種開始日	3月7日(月)
-------	----------	-------	---------

- * 詳しくは、右記の二次元コードから市ホームページをご覧ください
- * ワクチンは順次供給されるため、一時的に予約が取りにくい状況が想定されます。ご了承ください



市・県民税非課税世帯等(家計急変世帯を含む)への臨時特別給付を実施しています。詳しくは右記の二次元コードから市ホームページをご覧ください。



臨時特別給付金コールセンター ☎0120-255-362(9:00～18:00。土曜・日曜日、祝日を除く)

3回目接種クーポン券(接種券)の発送

2回目接種時期	クーポン券発送日
令和3年8月末までに職域接種	3月3日(木)に発送
令和3年9月末までに接種	3月11日(金)に発送
令和3年10月以降に接種	3月下旬以降に発送

* 上記の発送日から数日過ぎても接種券が届かない場合は、新型コロナウイルスワクチン接種対策室(☎972-5538)へお問い合わせください

お知らせ

ワクチン供給状況により、3月13日(日)から当面の間、すべての接種会場で武田/モデルナ社ワクチンのみ接種を行います。

予約方法

3月1日からコールセンターの番号が変わりました

● 電話(コールセンター) ☎0120-701-333(フリーダイヤル)

月曜～金曜日: 10:00～19:00 土曜・日曜日、祝日: 9:00～17:00

● インターネット(予約サイト)

https://vaccines.sciseed.jp/koshigaya/login





桜 SAKURA

さくら

日ざしが暖かくなり、いろいろな花が咲き始めます。市内には、桜の名所がいっぱい。3月中旬から市内各地で桜が咲き始めます。新型コロナウイルス感染症の対策をとりながら、心穏やかに楽しめるひとときを過ごしてみませんか。

元荒川の桜堤

- 場所：北越谷第五公園～大沢橋
- 行き方：東武スカイツリーライン
北越谷駅西口から徒歩約10分
- 駐車場：なし
(公共交通機関をご利用ください)

北越ぎょうざ 花より団子

■住所：北越谷5-8-5
■問合せ：☎940-0939
◎越谷ねぎ餃子(税込み696円・15個入り)

越谷ねぎの甘みとショウガの爽やかさで、ニンニクが入っていないなくても風味豊かな香りとうまみが口いっぱい広がります。



タイ料理 チョークディー 花より団子

■住所：大沢3-19-9
■問合せ：☎979-6052
◎パイナップル炒飯(税込み1,320円)

パイナップルをくりぬいた容器に入った、タイ料理店のチャーハン。容器の都合上、事前にお問い合わせください。



* **花より団子** お花見のついでに越谷グルメを堪能してみたいはかがですか



新方川緑道

- 場所：鷹匠橋～定使野橋付近の新方川沿い
- 行き方：東武スカイツリーライン越谷駅東口から朝日バス「花田循環」「花田小学校前」「越谷市立図書館」行きで「花田苑入口」下車、徒歩3分
- 駐車場：なし
(公共交通機関をご利用ください)

越谷いちごタウン 花より団子

■住所：増森1-41
■問合せ：☎965-1514

■開園時間：10:00から。詳しくは上記の二次元コードから越谷いちごタウンホームページをご覧ください(予約優先。いちごが無くなりしだい終了)





「こしがや小松菜×スパイスカレー」

こしがや“彩り”レシピ2021 「こしがや小松菜 スパイスカレー」

完成!

問 農業振興課 ☎963-9193

市では、地場農産物の魅力を知ってもらい、地産地消を促進するため「こしがや“彩り”レシピ2021」事業を実施しています。

今年度は、県立越谷総合技術高等学校食物調理科の生徒が「地場農産物と越谷産のお米に合うレシピ」として「こしがや小松菜スパイスカレー」を考案しました。今回考案したレシピに加え、カレー研究家お勧めアレンジレシピを3月3日(休)に公開します。レシピは右記の二次元コードから市ホームページでご覧になれます。



動画でチェック 考案に至るまでの、小松菜収穫体験やカレー研究家によるスパイス講座、試作の様子などの動画をYouTubeの越谷市公式チャンネルで公開しています(全3回。3回目は3月3日(休)公開)。



小松菜の収穫



レシピ会議



試作

越谷産の小松菜・お米の販売場所

JA越谷市農産物直売所グリーン・マルシェ

- 営業時間：9:30～17:00
- 定休日：毎週水曜日、年末年始

グリーン・マルシェ

- 所在地：増林2-66
- 問合せ：☎963-3003

グリーン・マルシェ2号店

- 所在地：七左町7-209-4
- 問合せ：☎972-4566



越谷は埼玉県有数の小松菜生産地!

環境に優しい
越谷ふるさと米



スパイス商品化決定

小松菜購入者に
スパイスプレゼント

「こしがや小松菜スパイスカレー」のレシピをおいしく簡単に作ることができる「こしがやカレーMixスパイス」を開発しました。



- 日時：3月5日(土)、11:00～14:00(予定)
 - 会場：ガーヤちゃんの蔵屋敷前
 - 内容：レシピの主役である小松菜を購入した方に商品をプレゼントします(限定300個)
 - *商品は3月5日(土)からガーヤちゃんの蔵屋敷でのみ販売
- 問(一社)越谷市観光協会 ☎971-9002

3月は『いきる』を支える自殺対策強化月間

みんなで支える♥ こころといのち
いきるって、あったかい♥

毎年3月は、卒業や就職・転勤など生活環境が変化する時期であるため、ストレスがかかりやすく、自殺者数が増える傾向にあります。そのため、3月は「自殺対策強化月間」となっています。今号では、自殺対策強化月間で行われる催しやセルフメンタルヘルスチェックなどについて紹介します。
問 こころの健康支援室(第三庁舎1階) ☎963-9214

催し
1

「いのちを大切に!」に関連する
美術作品展

多くの方に「こころの健康」について関心を持ってもらうことを目的に、東武鉄道、市内小・中学校の協力のもと、駅構内展示スペースに美術作品を展示します。

- 期間：3月中(各駅で異なります)
- 会場：東武スカイツリーライン蒲生駅・新越谷駅・越谷駅・北越谷駅・大袋駅の構内展示スペース



お知らせ
1 こころの健康状態をチェック
「こころの体温計」



ストレスは自分でも気付かないうちにたまり、時には病気につながってしまうこともあります。こころの不調も体の不調と同じように、早めに対処することが大切です。

左記の二次元コードまたは市ホームページからアクセスできる「こころの体温計」をご利用ください。

ストレスを感じる前に、早めのセルフメンタルヘルスチェックをお勧めします。



催し
2

自殺予防ポスターの掲示

若年者の自殺予防啓発を目的に、市内小・中学校の児童・生徒を対象に「こころの健康に関する図画コンクール」を実施し、最優秀作品でポスターを作成しました。2月初旬から市内の各自治会掲示板などに掲示しますので、ぜひご覧ください。



お知らせ
2 遠慮なく相談できる専門窓口
「こころの健康相談窓口」



市では、毎年50人～60人の方が、自殺により亡くなっています。自殺は身近な問題です。健康面や経済面、家庭不和などいくつかの要因が重なることで自殺に至ると言われています。

ふだんの生活の中で、心配や不安はありませんか。「眠れない」「気分が沈む」「やる気が出ない」「食欲がない」「だるい」など、どうしたらよいか悩んだり、困ってしまったりすることはありませんか。1人、あるいは家族だけで解決しようとせず、遠慮なく専門家にご相談ください。

越谷市保健所こころの健康支援室では、こころの健康に関する相談を随時お受けしています。

掲載した市役所各課の電話番号は直通番号です
市外局番は(048)です

かぜのような症状がある場合は来所をお控えください
来所時はマスクの着用および手洗い・消毒をお願いします

地震発生時! あなたの自宅を最高の避難所に変えよう
今日から始める防災準備
6つの備蓄品と2つの心得

避難所での生活は不特定多数の避難者が共同生活を送るため、心身ともに負担を伴います。また、新型コロナウイルス等の感染症拡大の懸念も高まります。そのため、自宅での生活に危険がない場合は、在宅避難も有効な避難の1つとなっています。今号では、在宅避難の際、快適に過ごすための6つの備蓄品と2つの心得を紹介します。 関危機管理室 ☎963-9285

備蓄品① 食料(最低3日分、推奨7日分)



備蓄品④ ヘッドライト



心得① 感震ブレーカーを付ける



備蓄品② こんろ・ボンベ



備蓄品⑤ 携帯ラジオ



心得② 家具の転倒防止対策をする



備蓄品③ 非常用トイレ(最低3日分)



備蓄品⑥ 蓄電池・バッテリー



大 ← 効果 → 小

もしも・・・
建物に被害があり、自宅にいることが危険 など
 在宅避難ができない場合は
安全な親戚や知人宅 または
開設されている指定避難所 への
 避難を考えよう!

越谷市総合防災ガイドブックを確認しよう

市内の揺れやすさマップや家具の転倒防止対策、家庭での備蓄品について掲載している「越谷市総合防災ガイドブック」を令和3年9月までに全戸配布しました。右記の二次元コードから市ホームページでも閲覧できます。

マイナンバーカードはお持ちですか?

マイナンバーカードは、公的な本人確認書類として利用できるほか、コンビニで住民票の写しを取得できるなど、さまざまなサービスに利用できるカードです。

▶ マイナンバーカードは何に使えるの?

- **新型コロナワクチン接種証明書(電子版)が取得できる!**
 マイナンバーカードを読み取ることができスマートフォンで、専用アプリから申請・取得し、表示可能です。アプリの取得方法は右記の二次元コードからご確認ください。
- **コンビニで各種証明書を取得できる!**
 住民票の写しや印鑑証明書などを全国のコンビニエンスストアで取得できます(6:30~23:00)。
- **子育て・介護のワンストップサービスを使える!(※)**
 子育てや介護についての行政手続きの検索やオンライン申請ができたり、行政機関の間でのやりとりの記録を確認することができます。
- **健康保険証として利用できる!(※)**
 ※(※)…マイナポータルなどでの事前登録が必要です

▶ マイナンバーカードの申請方法

郵送または右記の二次元コードからパソコン・スマートフォンで申し込み。申請からお渡しまでは約1カ月半かかります。
 * 交付申請書がない方は本人確認書類をお持ちのうえ、市民課マイナンバー担当または北部・南部出張所までお越しください

関マイナンバーカード全般について…マイナンバーカード総合窓口 ☎0120-95-0178(月曜~金曜日…9:30~20:00、土曜・日曜日、祝日…9:30~17:30。年末年始を除く)、ワクチン接種証明の制度について…厚生労働省新型コロナワクチン電話窓口 ☎0120-761770(9:00~21:00)

令和4年1月1日現在、約5,187万人がマイナンバーカードを取得しています。

3人に1人が持ってる!

マイナンバー公式PRキャラクター マイナちゃん

マイナポイント 第2弾 開催中

マイナンバーカード新規取得等により、最大5,000円相当のマイナポイントが付与されます。
■マイナンバーカード申請期限: 9月30日(金)まで

- * カードをすでに取得した方のうち、マイナポイント第1弾の未申請者も含む
- * 保険証登録・公金口座登録によるポイント付与の開始時期などについては現時点では未定

7月の日曜日の野球場貸し出し (抽選)

■対象：「まんまるよやく」に登録している市内のチーム(登録はスポーツ振興課へ)
 ■申込み：4月1日(金)～6日(水)に右記の二次元コードから電子申請で申し込み
 電話スポーツ振興課 ☎963-9284



こしがや市民大学 企画運営委員会委員募集

■任期：5月1日～令和6年4月30日(2年間)
 ■対象：市内在住・在勤・在学または市内で活動する18歳以上(令和4年5月1日現在)の方若干名
 ■内容：年10回程度の企画会議への参加、年14回程度の講座運営への協力
 ■申込み：4月8日(金)まで(必着)に住所・氏名・生年月日・電話番号・メールアドレス・応募動機(自己PRなど含む)・企画したい講座内容(幅広い世代が興味を持つテーマを具体的に)を記入した書類(自由書式)を郵送またはメールで下記へ。応募書類は返却しません。選考結果は直接本人に連絡します
 電話生涯学習課 ☎963-9283、メール shogaigakushu@city.koshigaya.lg.jp

シルバー人材センター 入会説明会

■日程・時間・会場：下表のとおり

日程	時間	会場
3月7日(月)	10:00～11:30	越ヶ谷地区センター
3月11日(金)	13:30～15:00	産業雇用支援センター
4月5日(火)	10:00～11:30	越ヶ谷地区センター

■対象：市内在住で働く意欲のある健康な60歳以上の方
 ■持ち物：筆記用具
 ■申込み：電話で下記へ
 電話シルバー人材センター ☎967-4311

第70回記念埼玉県美術展覧会 (県展)作品募集

■応募資格：県内在住・在勤・在学で15歳以上の方(中学生を除く)。出品は各部門3点まで
 ■募集部門：日本画(水墨画含む)、洋画(版画含む)、彫刻、工芸、書(てん刻・刻字含む)、写真
 ■出品手数料：1点につき3,000円
 ■応募方法：搬入日(5月10日(火)～17日(火))に応募作品を持参。搬入日は部門により異なります
 *県展は6月1日(水)～23日(木)に開催します
 *詳しくは県ホームページをご覧ください
 電話県文化資源課 ☎048-830-6925

広報紙・市ホームページへの 広告掲載希望事業者募集

■掲載期間：▷広報紙…5月号～令和5年4月号
 ▷市ホームページ…4月～5年3月(1カ月単位)
 ■規格：▷広報紙…1区画当たり縦4.6cm×横7.8cm。毎号全27区画 ▷市ホームページ…縦60ピクセル×横110ピクセル
 *詳しくは市ホームページをご覧ください
 電話広報シティプロモーション課 ☎963-9117

内職相談員募集

■勤務日時：毎週火曜・木曜日、10:00～15:30
 ■内容：相談、あっせんほか
 ■対象：相談業務経験者1人
 ■報酬：1,739円(時給)
 ■申込み：3月15日(火)まで(必着)に、写真を貼った市販の履歴書を直接または郵送で下記へ
 電話経済振興課 ☎343-0023東越谷1-5-6 ☎967-4680

学童保育補助指導員募集

■勤務日時：①月曜～金曜日、13:00～19:00(時間外勤務あり)。学校休業日は8:00～19:00のうち6時間勤務(交代制)。土曜日は8:00～18:00のうち5時間または5時間30分勤務(月2回程度。交代制) ②月曜～金曜日、15:00～18:00
 ■報酬：1,153円(時給)。①社会保険、雇用保険加入あり ②社会保険、雇用保険加入なし
 ■申込み：写真を貼った市販の履歴書を直接下記へ(8:30～17:15。土曜・日曜日、祝日を除く)
 電話青少年課(第二庁舎2階) ☎963-9158

令和4年度越谷しらこぼと基金 助成事業の募集



助成を受けて開催した事業の様子
 市では、快適で活力ある魅力的なふるさとづくりを目指して行われる市民活動事業に助成を行っています。
 ■実施期間：交付決定日～令和5年3月31日
 ■対象団体：市内に活動の本拠を有し、期間内に事業を終了する見込みがある団体
 ■対象事業：自主的、主体的に活動する市民による公共活動を目的とした事業(営利目的の事業、政治・宗教的目的の事業、特定の個人・団体等が対象の事業、定期的・恒例的に行われて

いる備品購入のみを目的とした事業を除く)
 ■選考：団体によるプレゼンテーション
 ■交付決定：越谷しらこぼと基金運営委員会による審査等を経て、市長が決定
 ■申込み：3月22日(火)～31日(木)に、必要書類を直接市民活動支援課へ。書類は市民活動支援課、各地区センター、各交流館、市民活動支援センター「ななサポこしがや」などで配布するほか、市ホームページから印刷できます
 電話市民活動支援課(本庁舎3階) ☎963-9153

西大袋土地地区画整理審議会委員選挙における 選挙人名簿の縦覧および立候補の受け付け

○選挙人名簿の縦覧
 ■期間：4月1日(金)～14日(木)(8:30～17:15。土曜・日曜日は9:00～15:00)
 ■場所：市街地整備課
 ○立候補の受け付け
 ■期間：5月2日(月)～11日(水)(8:30～17:15。土曜・日曜日、祝日を除く)
 ■場所：市街地整備課
 *投票・開票は5月29日(日)の予定です
 電話市街地整備課(本庁舎6階) ☎963-9231

看護学生等への修学資金貸与の申し込みは3月17日(木)までです。募集要項をご確認のうえ、お申し込みください。詳しくは、右記の二次元コードから市ホームページをご覧ください。



電話地域医療課 ☎972-4777

3月27日(日)・4月3日(日) 市民課休日窓口をご利用ください

■受付時間：9:00～16:00
 ■取り扱い業務：下表のとおり

取り扱い業務	取り扱い窓口
転入・転出・転居届	市民課
印鑑登録の受け付け	
戸籍届出の受け付け	
マイナンバーカードに関する手続き	市民課、各地区センター(越ヶ谷地区センターを除く)
住民票の写しの発行	
印鑑登録証明書の発行	
戸籍謄抄本等の発行	

*3月～4月は市役所・出張所の窓口が大変混み合います。住民票等の受け取りは、マイナンバーカードを使ったコンビニ交付が便利です。また、パスポートセンターや地区センターもご利用ください

電話市民課(本庁舎1階) ☎963-9126

〈広告〉

60代、70代のお墓でお悩みの方へ

田舎のお墓のお引越しをお考えなら

のうこの窓 越谷店

越谷市三野宮 光善寺内 越谷市役所本庁舎 1階モニターにてCM放映中!

越谷市北川崎 聖徳寺内 ペットと入れる新区画誕生

越谷大イチョウ堂 納骨堂 7万円～ 樹木葬 30万円～

株式会社 明元素 越谷市北越谷 2-3-5

販売開始 2ヶ月半で完売区画が 出る人気の青光苑樹木葬 35万円～

電話無料 お電話ください **0120-515294**

小川のりょうかみ 小鹿野町両神温泉 **国民宿舎両神荘**

節分草園・いちご狩園送迎便あり(入場料別 要予約)

【酒粕ぼたん鍋付きプラン】前日までの要予約

通常1泊2食11,150円(税込)～

「越谷市健康増進事業適用」 2,000円引でご利用いただけます。

宿泊日、部屋タイプ、ご利用人数により変わります。

一関越道花園ICから35km/西武秩父駅から路線バス48分 埼玉県秩父郡小鹿野町両神小森707

TEL 0494-79-1221

掲載した市役所各課の電話番号は直通番号です 市外局番は(048)です

かぜのような症状がある場合は来所をお控えください 来所時はマスクの着用および手洗い・消毒をお願いします



国民健康保険の加入、脱退のご案内

退職や就職などに伴い、国民健康保険に加入するとき、または脱退するときは届け出が必要です。

■必要書類：▷加入時…社会保険の資格喪失日が分かるもの(資格喪失証明書、退職証明書など)、届け出する方のマイナンバーが分かるもの、届け出する方の本人確認ができるもの(免許証、マイナンバーカード、パスポートなど)

▷脱退時…新たに加入した保険証、国民健康保険証(回収のため)、届け出する方のマイナンバーが分かるもの

*脱退は郵送でもお手続きができます。詳しくは下記へお問い合わせください

☎国保年金課(第二庁舎1階) ☎963-9146



国民健康保険と後期高齢者医療制度の人間ドック検診料助成

■対象者・助成金額・助成要件：下表のとおり

	国民健康保険	後期高齢者医療制度
対象者	3月31日までに40歳以上になる方で国民健康保険に加入の方	後期高齢者医療制度に加入の方
助成金額	令和3年度に人間ドックの受診に要した費用で1万円を限度とし、1人につき一年度に1回の助成	
助成要件	<ul style="list-style-type: none"> 国民健康保険税または後期高齢者医療保険料に滞納がないこと 3年度に市が実施した特定健康診査または後期高齢者健康診査を受診していないこと 	

■必要書類：▷共通…保険証、人間ドック検診料の領収証(原本)、人間ドック検診結果の写し(後期高齢者医療制度加入で検診結果の写しの提出が困難な方はご相談ください) ▷国民健康保険の方…世帯主名義の振込先口座情報の分かるもの ▷後期高齢者医療制度の方…受診者名義の振込先口座情報の分かるもの

■申込み：人間ドックを受診後、3月31日(木)までに申請書、問診・確認票(国保のみ)、請求書

に必要な書類を添えて直接国保年金課へ。申請書類は国保年金課で配布するほか、市ホームページから印刷できます

*助成後に特定健康診査・後期高齢者健康診査の受診が判明した場合、助成金を返還していただきます

*健康診査の基本項目が人間ドックの検診項目に含まれている必要があります。基本項目について、詳しくは国保年金課へお問い合わせいただくか、市ホームページをご覧ください

*3月31日(木)までに受診結果を提出できない場合は、下記へお問い合わせください

☎国保年金課(第二庁舎1階)▷国民健康保険に加入の方…☎963-9154、▷後期高齢者医療制度に加入の方…☎963-9170



原付バイク等の変更手続き

原付バイク等の軽自動車税(種別割)は、毎年4月1日の所有者に課税されます。盗難、譲渡、廃棄などの理由で所有しなくなった原付バイク等は、速やかに廃車または名義変更の手続きをしてください。

軽自動車や125ccを超える2輪車を県外で廃車、名義変更した場合は、軽自動車税(種別割)申告書(旧市町村用)を市民税課までご提出ください。

☎市民税課(本庁舎2階) ☎963-9145



固定資産縦覧帳簿の縦覧

市の固定資産税の納税者(免税点未満の方を除く)は、期間中、固定資産縦覧帳簿により市内の固定資産の価格を見ることができます。

■期間：4月1日(金)～5月31日(火)(8:30～17:15。土曜・日曜日、祝日を除く)

■場所：資産税課

■対象：固定資産税の納税者または代理人、相続人。土地のみを所有している納税者は土地の縦覧帳簿のみ、家屋のみを所有している納税者は家屋の縦覧帳簿のみの縦覧となります

■費用：無料

■持ち物：▷共通…本人確認ができる証明書(法人の場合は本人確認ができる証明書等と代

表者印)▷代理人…委任状▷相続人…相続人であることを証明する戸籍謄本など

☎資産税課(本庁舎2階) ☎963-9148



固定資産課税台帳の閲覧

市にある固定資産の所有者(免税点未満の方も含む)は、閲覧制度により課税台帳(名寄帳)の写しを受け取ることができます。借地人・借家人は借地・借家物件のみの価格等が記載された課税台帳の写しを受け取ることができます。

■期間：通年(8:30～17:15。土曜・日曜日、祝日、年末年始を除く)

■場所：資産税課、北部・南部出張所

■対象：固定資産の所有者または代理人、相続人、借地人・借家人(借用に係る固定資産のみ)など

■費用：縦覧期間中(4月1日(金)～5月31日(火))は無料。借地人・借家人は有料

■持ち物：▷共通…本人確認ができる証明書(法人の場合は本人確認ができる証明書等と代表者印)▷代理人…委任状▷相続人…相続人であることを証明する戸籍謄本など▷借地人・借家人…借地・借家契約書

☎資産税課(本庁舎2階) ☎963-9148



休日・夜間納税相談

■日時：▷休日納税相談…3月6日(日)・4月3日(日)、9:00～15:00▷夜間納税相談…3月17日(木)、17:15～20:00

■場所：収納課

■内容：市・県民税(普通徴収)、固定資産税・都市計画税、軽自動車税、国民健康保険税の納付や納税相談(来庁または電話)

*来庁での夜間納税相談は事前に電話予約が必要です

*夜間納税相談での窓口納付は受け付けていません

☎収納課(本庁舎2階) ☎963-9142



市役所から通知書等を送付します

通知書類名	発送日	対象	問合せ
市・県民税納税通知書と納付書	3月10日(木)	令和3年度の市・県民税の年税額に変更があった方や新たに課税された方	市民税課 ☎963-9144
国民健康保険税の納税通知書と納付書(口座振替の方には納税通知書のみ)	3月15日(火)	▷令和3年度の国民健康保険税の年税額に変更があった方や新たに国民健康保険に加入した方▷支払い方法を特別徴収(年金からの差し引き)から口座振替に変更した方	国保年金課 ☎963-9146

〈広告〉

雨漏検査!!

原因をピンポイント解明!壁、天井のしみをみつけたらまず、ご一報下さい

検査・修繕

見積無料

03-5876-5801

株式会社サーベイ

東京都葛飾区立石 7-31-7

庭木1本から お手入れOK!

お約束

- ☑土日もOKです
- ☑トイレはお借りしません
- ☑お茶はご遠慮します

● 広報こしがやをご覧の方へ ●

生垣剪定幅1m(高さ2m)通常2,200円を **1,100円** (税込)

ガーデニングエキスプレス

越谷店 / 越谷市恩間 693-8 営業時間 9:00~17:00

0120-61-4128

会計年度任用職員の登録

■職種・時給・必要資格：下表のとおり

職種	時給	必要資格
事務	1,009円	なし
保育士	1,187円	保育士
保健師	1,516円	保健師
栄養士	1,091円	栄養士
看護師	1,486円	看護師
医療技術員	1,342円	作業療法士
給食調理員	1,110円	なし
福祉業務員	1,091円	介護支援専門員
獣医師	1,590円	獣医師
薬剤師	1,590円	薬剤師

*任用期間、勤務形態は職種等で異なります

■登録方法：写真を貼った市販の履歴書、資格証等の写し(必要資格のある職種)を本人が直接下記へ。郵送での受け付けはできません。登録者の中から必要に応じて連絡します

☎人事課(第二庁舎4階)☎963-9132

会計年度任用職員募集(非常勤保育士・時間外保育員)

特に記載のない場合、■勤務場所：市内保育所、■申込み：写真を貼った市販の履歴書、資格証等の写しを本人が直接人事課へ(8:30~17:15。土曜・日曜日、祝日を除く)、■選考方法：作文・面接試験・適性検査

○非常勤保育士

■対象：保育士資格証をお持ちの方若干名

■勤務時間：月曜~金曜日、①9:00~16:30 ②7:00~14:30 ③11:30~19:00(休憩時間45分)。上記時間帯のうち、あらかじめ指定する時間(①を基本として、②・③はそれぞれ月1~2回程度)。月1~2回程度土曜日勤務あり

■勤務内容：保育業務全般

■報酬：16万8,222円(月給)。社会保険加入あり

○時間外保育員

■対象：育児経験者または保育士資格証をお持ちの方若干名

■勤務時間：月曜~金曜日、▷朝…7:30~9:00 ▷夕…16:00~18:30(朝・夕いずれも勤務)。上記時間帯のうち、あらかじめ指定する3時間または4時間勤務(始業30分程度前後する場合あり)。月1回程度土曜日勤務あり

■勤務内容：時間外保育に関する業務

■報酬：▷1日3時間勤務…7万4,730円(月給)。社会保険加入なし ▷1日4時間勤務…9万9,640円(月給)。社会保険加入あり

*すでに会計年度任用職員の登録をしている方が応募する場合は、履歴書の提出は不要ですが、申し込み手続きは必要です。直接または電話で人事課へ(希望職種を確認後、面接の日程をお伝えします)

☎人事課(第二庁舎4階)☎963-9132

会計年度任用職員募集(教員業務支援員・医療的ケア看護職員)

特に記載のない場合、■勤務場所：市内小・中学校、■申込み：事前に電話のうえ、必要書類を直接学務課へ(8:30~17:15。土曜・日曜日、祝日を除く)。詳しくは市ホームページをご覧ください

○教員業務支援員(スクール・サポート・スタッフ)

■勤務日時：4月7日~令和5年3月24日の週5日、1日4時間勤務(土曜・日曜日、祝日、校長の指定する日(振替休業日など)、7月21日~8月31日、12月24日~5年1月9日を除く)

■内容：校内の消毒・換気・清掃の支援、家庭学習のプリントや連絡資料の準備・印刷、教員の負担軽減に関する業務など

■募集人数：44人

■報酬：1,009円(時給)から。社会保険加入なし

○医療的ケア看護職員

■勤務日時：4月初旬~5年3月24日の週5日の範囲内で所属長の指定する日、1日3時間45分勤務(休憩45分を含む。土曜・日曜日、祝日、校長の指定する日(振替休業日など)、7月21日~8月25日、12月24日~5年1月9日を除く)

■内容：医療的ケアが必要な児童の療養上の世話、学校生活支援、保護者連携、保健業務支援

など

■対象：保健師、助産師、看護師、准看護師のいずれかの免許をお持ちの方若干名

■報酬：1,354円(時給)から。別途交通費、期末手当等あり。社会保険・雇用保険加入なし

☎学務課(第二庁舎3階)☎963-9291

3月議会が開かれています

3月定例会が2月21日から市役所議場で開かれています。日程は下記のとおりです。

日程	内容
2月21日	開会、令和4年度施政方針および教育行政方針の説明、市長提出議案の説明、委員会提出議案の質疑・討論・採決
22日	議案調査のため休会
23日	休日のため休会
24日	議案調査のため休会
25日	市政に対する代表質問
26日・27日	休日のため休会
28日	市政に対する代表質問
3月1日	市長提出議案の質疑、予算決算常任委員会(全体会)
2日~4日	各常任委員会、各分科会
5日・6日	休日のため休会
7日~11日	各常任委員会、各分科会
12日・13日	休日のため休会
14日	各常任委員会、各分科会
15日	議案調査のため休会
16日	各常任委員会、各分科会
17日	予算決算常任委員会(全体会)、議案の討論・採決、閉会

☎議案について…法務課☎963-9130、議会について…議事課☎963-9261

令和3年度国民健康保険税第10期の納期限は3月31日(木)です

後期高齢者医療制度に加入の方へ 一定以上の所得のある方(75歳以上の方等)の 医療費の窓口負担割合が変わります

令和4年10月1日から、一定以上の所得のある方(75歳以上の方等)は、現役並み所得者(窓口負担割合3割)を除き、医療費の窓口負担割合が2割となります。

■変更後の窓口負担割合：右図のとおり

* (※1)課税所得とは住民税納税通知書の「課税標準」の額です

* (※2)その他の合計所得金額とは、事業収入や給与収入等から、必要経費や給与所得控除等を差し引いた後の金額です

■負担を抑える配慮措置：2割負担となる方については、施行後3年間(7年9月30日まで)は1カ月の外来医療の窓口負担割合の引き上げに伴う負担増加額が3,000円までに抑えられます(入院の医療費は対象外)。配慮措置の適用対象となった場合、3,000円を超えた金額を高額療養費として払い戻します

*見直しの背景など、詳しくは右記の二次元コードから埼玉県後期高齢者医療広域連合ホームページをご覧ください

*自身の窓口負担が2割の対象になるかどうかは、令和3年中の収入や所得に基づき判定するため現時点ではお答えできません(9月ごろに判定)

☎後期高齢者窓口負担割合コールセンター☎0120-002-719(9:00~18:00。日曜日、祝日を除く)、国保年金課☎963-9170(8:30~17:15。土曜・日曜日、祝日を除く)



世帯内の後期高齢者に課税所得(※1)が145万円以上の方がいる

はい ↓ いいえ ↓

3割

世帯内の後期高齢者に課税所得が28万円以上の方がいる

はい ↓ いいえ ↓

1割

世帯に後期高齢者が2人以上いる

はい ↓ いいえ ↓

「年金収入+その他の合計所得金額(※2)」の合計が200万円以上である

はい ↓ いいえ ↓

2割

1割

「年金収入+その他の合計所得金額」の合計が320万円以上である

はい ↓ いいえ ↓

2割

1割



誰かに話したくなる! もう一つの越谷 大吉調節池

大吉調節池は、平成3年に新方川流域の浸水被害を軽減するために建設された調節池で、“もう一つの越谷”としてその形状がTwitterやテレビで話題になりました。



POINT

- 上から見ると越谷市と同じ形
- 越谷市の50分の1の縮尺で向きも同じ
- 池の中にある2つの島は、国の天然記念物で市の鳥のシラコバトの形。調節池の西側から見ると、下記のイラストのようになります



シラコバト



間公園緑地課 ☎963-9225、埼玉県総合治水事務所 ☎048-737-2001

大吉調節池

親水公園としても整備されており、堤防には池を見下ろしながら歩くことができるジョギングコースがあります。また、池の水辺には野鳥が飛来し、バードウォッチングを楽しむことができます。

- 位置：キャンベルタウン野鳥の森(大吉272-1)北側
- 調節池面積：10.3ha(施設全体)
- 貯水容量：40万㎡(施設全体)

人権それは愛

同和問題(部落差別)について～問題の解決に向けて～

同和問題とは、日本社会の歴史的過程で形作られた身分差別によって、一部の人が長い間、経済的・社会的・文化的に低い状態に置かれることを強いられ、同和地区とよばれる特定の地域の出身者であることなどを理由に、結婚を反対されたり、就職時に差別を受けたりするなど、基本的人権の侵害に関わる我が国固有の重大な人権問題です。

近年、情報化の進展に伴いインターネット上において、県内外の特定の地域を同和地区と識別させ、同和問題を助長・誘発するような事件や、同和問題を口実に不当な利益を求める「えせ同和行為」等の事象が起きています。また、昨年1月には、県内において、差別ビラが小学校やその周辺に数回にわたりにまかれたという事件が起きました。これらは、同和問題を正しく理解していないがゆえに起きた事件であり、現在もなお同和問題が残っていることを象徴しています。

そうした問題を解決し、差別のない社会を実現していくため、平成28年12月に「部落差別の解消の推進に関する法律」が施行され、国や地方公共団体では、部落差別の解消に向けた研修会やイベント等のさまざまな取り組みを行っています。

いつどこで起こるか分からないこのような問題に対して、誤った情報に流されることのないよう、正しい理解と認識を深めていく必要があるのではないのでしょうか。

関人権・男女共同参画推進課 ☎963-9119、生涯学習課 ☎963-9283

令和4年度集合狂犬病予防注射と犬の登録

■日程・時間・会場：下表のとおり

日程	時間	会場	日程	時間	会場
4月5日(火)	9:30～10:30	増林地区センター	4月8日(金)	9:30～10:30	宮本町マルサン公園(宮本町3-92-1)
	11:30～12:30	大相模地区センター		11:30～12:30	北越谷第二公園(北越谷2-28-1)
	14:00～15:00	南体育館		14:00～15:00	荻島地区センター
4月6日(水)	9:30～10:30	大杉公園(大杉518)	4月10日(日)	9:30～11:00	越谷市保健所
	11:30～12:30	沼田第二公園(平方南町16)	4月11日(月)	9:30～10:30	図書館
	14:00～15:00	平方公園(平方2402)		11:30～12:30	弥十郎公園(弥十郎163-1)
4月7日(木)	9:30～10:30	大沢地区センター西側駐車場	14:00～15:00	恩間第二公園(恩間187-1)	
	11:30～12:30	桜井地区センター	4月12日(火)	9:30～10:30	蒲生地区センター
	14:00～15:00	千間台第四公園(千間台西3-32)		11:30～12:30	南越谷第二公園(南越谷4-25)
		14:00～15:00		西体育館	

- 注射料金・狂犬病予防注射済票交付手数料：3,500円。犬の新規登録は別途3,000円
 - 持ち物：市から登録済みの方へ郵送する令和4年度狂犬病予防注射済票交付申請書(黄色はがき)。新規登録の方は会場で登録手続きを併せて行うことができます
 - *新型コロナウイルス感染拡大防止のため、上記日程を変更または中止する場合があります
 - *車での来場はご遠慮ください
 - *犬には必ず引き綱(リード等)と首輪を付け、会場で外れないようにしてください
 - *犬を確実に制御できる方が連れて来てください
 - *犬のふんや尿は、飼い主が責任を持って処理してください
 - *会場で犬の転入手続きはできません
 - *狂犬病予防注射と併せて注射済票の交付と犬の登録ができる動物病院は、市ホームページからご覧になれます。費用については各動物病院へお問い合わせください
- 関生活衛生課 ☎973-7532

家庭で不要になったパソコンを宅配便で回収します



関資源循環推進課 ☎963-9181

市では、「小型家電リサイクル法」の認定事業者である「リネットジャパンリサイクル(株)」と協定を締結し、家庭で不要になったパソコンの宅配便による無料回収を始めました。利用方法は下記のとおりです。

回収手順

- ①リネットジャパンリサイクル(株)ホームページから回収を申し込む(インターネットを使用できない方は、下記のお問い合わせ専用窓口へご相談ください)
- ②パソコン等を段ボールに詰める。周辺機器やそのほかの小型家電も一緒に回収できます
- ③希望日時に宅配業者が自宅に伺い回収

注意事項

- ・データはご自身で消去してください。ご自身で消去できない場合は、リネットジャパンリサイクル(株)にご相談ください
- ・ブラウン管のモニター等は、一部有料になる場合があります
- ・詳しくは、リネットジャパンリサイクル(株)ホームページをご確認いただくか、下記のお問い合わせ専用窓口へお問い合わせください

お問い合わせ専用窓口

リネットジャパンリサイクル(株)
☎0570-085-800(10:00～17:00)
HP <https://www.renet.jp>

i 障害者就労支援センターの移転

4月1日から現在の所在地と同じ敷地内の別館に移転します。電話番号、ファクス番号、メールアドレスは変わりません。

■移転先：産業雇用支援センター二番館1階(東越谷1-5-6)

☎障害福祉課 ☎963-9164、☎963-9171、✉shogaifukushi@city.koshigaya.lg.jp

i 認知症のチェックをしてみませんか？

皆さんは「同じ話を無意識に繰り返す」「知っている人の名前が思い出せない」「物のしまい場所を忘れる」「今しようとしていることを忘れる」など、思い当たることはありませんか。

市ホームページまたは右記の二次元コードから認知症簡易チェックサイトをご利用ください。



*利用料は無料ですが、通信料は自己負担になります

*個人情報の入力には不要です

*医学的診断をするものではありません。結果に関わらず、心配のある方は早めに各地区の地域包括支援センターまたは医療機関にご相談ください

☎地域包括ケア課 ☎963-9163

i 「白色トレイ・危険ごみ」「ペットボトル」の収集時間の一部変更

4月1日から「白色トレイ・危険ごみ」「ペットボトル」の収集時間が一部変更となります。引き続き、ごみの分別にご協力ください。ごみは収集日の8:00までにお出してください。

☎リサイクルプラザ ☎976-5375

i 香りのエチケット～柔軟仕上げ剤の匂い等について～

近年、洗濯に使用する香り付き柔軟仕上げ剤など「強い香り」の商品が豊富に出回り、多くの方が利用しています。全国の消費生活センターでは、その「強い香り」の影響による頭痛、吐き気などの体調不良に関する相談が寄せられています。香り付き商品の使用方法に気を付け、自分や他人に配慮した使用を心がけてください。

○主な相談事例

- ・家族の衣類を洗濯するときに柔軟仕上げ剤を使用した際、家族に気持ち悪くなる、せきが止まらなくなるなどの症状を訴える者がいた
- ・隣人の洗濯物の香りが強く、相談者本人は頭痛や吐き気を感じ、窓を開けることも換気扇を回すこともできず困っている

○消費者へのアドバイス

- ・自分にとっては快適な香りでも、他人にとっては不快な香りに感じることもあることを認識しておきましょう
- ・自分が香りに敏感な場合は、商品を洗濯する際に商品の表示等に記載された香りの強さなどを参考にしましょう

☎消費生活センター ☎965-8886

i 粗大ごみの処分について

3月・4月は、予約専用電話が大変混み合います。また、収集・持ち込みに日数を要する状況が予想されます。粗大ごみの計画的な排出と減量にご協力ください。

☎リサイクルプラザ ☎976-5375

令和3年度(2021年度)越谷市体育賞

越谷市体育賞は、越谷市教育委員会と越谷市体育協会が、体育・スポーツの振興に貢献し、功績のあった方を表彰するものです。

特別優秀選手賞、優秀選手賞、優秀団体賞、体育奨励賞、体育奨励団体賞、山崎体育賞の6部門に、令和2年度は個人14人と1団体、令和3年度は個人70人と21団体(延べ数)が選ばれました。山崎体育賞には、光陽中体操部(第52回関東中学校体操競技大会男子団体総合第3位)が選ばれました。

受賞者、団体は下記のとおりです(順不同。敬称略。かっこ内は所属)。

☎スポーツ振興課 ☎963-9284

令和2年度(2年1月1日～12月31日)

優秀選手賞

▷柔道…中尾航太(春日部共栄高)

体育奨励賞

▷水泳…高橋栄乃助(春日部中央スイミングスクール・新方小) ▷体操…末永篤志(ひこばえ体操クラブ・千間台小)・澤田真人(同・浦和ルーテル学院小)・吉野颯馬(同・大袋東小) ▷トランポリン…奥村璃花(Sfida・北越谷幼稚園)・奥村杏美(Sfida・北越谷小・栄進中) ▷バトントワリング…中井結々(NPO法人日本バトントワリング協会・蒲生小)・篠原咲来(同・南越谷小)・藤田心春(同・富士中)・碓遥花(同・東越谷小)・伊藤美空(同・南中) ▷レスリング…中易俊之(ポゴナ・クラブジム) ▷ボウリング…小倉裕生(埼玉県ボウリング連盟・北中)

体育奨励団体賞

東部スポーツクラブプレオン北越谷Fairies(チアダンス)

令和3年度(3年1月1日～12月31日)

特別優秀選手賞

▷東京2020オリンピックバスケットボール3×3…保岡龍斗・落合知也 ▷東京2020パラリンピック車イスラグビー…倉橋香衣 ▷東京2020パラリンピックバドミントン…鈴木亜弥子

優秀選手賞

▷柔道…藤尾龍二(柔道連盟) ▷空手…神田祐輔(埼玉栄高)・川島碁和萌(同)・堀暖(飛勇会・千間台中) ▷卓球…大塚未来(富士中) ▷陸上…草野拓登(春日部東高)・小瀧寧々(武蔵野中)・遠山あん(富士中) ▷バスケットボール…衣川璃来(埼玉栄高)・田中美紗(同) ▷弓道…宮内毅(弓道連盟) ▷なぎなた…村上萌々夏(埼玉栄高) ▷バドミントン…関根菜乃(千間台小)・坪倉太陽(埼玉栄高) ▷水泳…丹保陸(埼玉栄高) ▷カヌー…板橋一華(越谷東高)・伊藤菜花(同)・和泉千咲(同)・石倉史薫(同)・田村羽乃耶(同) ▷パワーリフティング…亀谷駿也(草加高) ▷自転車…酒井秀(叡明高)

優秀団体賞

越谷市立富士中学校女子卓球部(卓球)
越谷市立平方中学校野球部(野球)

体育奨励賞

▷剣道…松井望心(武蔵館) ▷柔道…松本麗華(柔道連盟・淑徳大) ▷空手…須田大貴(空手道連盟)・林和希(同・文教大)・服部彪我(同)・関田蒼志(同・栄進中)・柴田舞咲(同・西中) ▷卓球…疋野虎希(T・T彩たま・大袋小)・田村直子(卓球連盟) ▷陸上…磯野秀太(しらこぼと陸上クラブ・蒲生小)・武田澄風(同・花田小)・豊川昭夫(埼玉マスターズ陸上競技連盟) ▷ラグビー…山田壮(國學院大學栃木高) ▷テニス…阿部田伸子(テニス協会) ▷水泳…高橋栄乃助(春日部中央スイミングスクール・新方

小)・高橋志乃奨(同) ▷体操…齋藤朱莉(ひこばえ体操クラブ・平方小)・齋藤光莉(同)・木村空(同)・橋本幸芽(同・大袋東小)・吉野颯馬(同)・福島奈緒(同・鷲後小)・島田悠叶(同・桜井小)・加藤遼汰(同・大沢北小)・甲斐美月(同・南越谷小)・甲斐凧沙(同)・森田陽翔(ひこばえ体操クラブ) ▷トランポリン…滝澤順心(スポーツクラブテンフォーティー・東中)・奥村璃花(Sfida・北越谷小)・奥村紗帆(同) ▷バトントワリング…相内凜華(越ヶ谷小)・中井桜々(NPO法人日本バトントワリング協会・蒲生小)・立沢柚月(同・大相模小)・藤田心春(同・富士中)・碓綾花(同・東越谷小)・伊藤美空(同・南中)・西田有花(同・城ノ上小)・川口美怜(同・蒲生第二小) ▷チアダンス…間部柚希(WINNERS Ability☆・明正小) ▷ベンチプレス…横山妙子・新藤明美 ▷レスリング…佐藤那都(平方小) ▷ボウリング…小倉裕生(埼玉県ボウリング連盟・北中)・千葉朝陽(同・川柳小)

体育奨励団体賞

ドリームスKクラブ(軟式野球)・越谷市消防局(同)・越谷市学童女子野球チーム越谷ドリームス(同)・千間台FBクラブ(少年軟式野球)・越谷老童(ソフトボール)・越谷剣道連盟Bチーム(剣道)・武蔵館(剣道)2件・越谷サンシンサッカースポーツ少年団(サッカー)・叡明高等学校ダンス部(ダンス)・東部スポーツクラブプレオン北越谷Fairies(チアダンス)2件・東部スポーツクラブプレオン北越谷Fairies Jr(同)・TeamATLAS atlasRISE(同)・TeamATLAS atlasSPIRITS(同)・TeamATLAS atlasBLOOM(同)・ティンカーベル(バトントワリング)・メリーポピンズ(同)

i 宝くじ社会貢献広報事業で幼年消防クラブ用鼓笛隊セットを贈呈



(一財)自治総合センターの宝くじ社会貢献広報事業である令和3年度コミュニティ助成を活用し、清浄院幼稚園幼年消防クラブに鼓笛隊セットを贈呈しました。鼓笛隊セットは、火災予防広報活動等に活用します。

問 予防課 ☎974-0103

i 越谷都市計画生産緑地地区の変更(案)の縦覧

■日時：3月1日(火)～15日(火)(8:30～17:15。土曜・日曜日を除く)

■場所：公園緑地課

問 公園緑地課(本庁舎5階) ☎963-9225

i ストロングベリーちゃんマンホールが登場!



越谷いちごPRキャラクター「ストロングベ

リーちゃん]のマンホールを、JR武蔵野線越谷レイクタウン駅北口の見田方遺跡公園南側歩道に設置しました。マンホールカードの配布の時期や場所は、決まりしだい、市ホームページ等でお知らせします。

市内のいちご狩りや直売については、右記の二次元コードから「こしがやふぁーマーず」ホームページをご覧ください。



問 農業技術センター ☎969-0120

i 皆さんの笑顔あふれる写真を募集

■募集期間：3月1日(火)～4月30日(土)

■内容：友達との記念写真、家族とのワンシーンを写した写真など

■使用媒体：テレビ広報番組、広報シティプロモーション課が発行する刊行物

■申込み：右記の二次元コードから電子申請で申し込み



問 広報シティプロモーション課 ☎963-9117

i レイクタウンボートパーク開催



■日時：4月3日～10月30日の毎週土曜・日曜日、10:00～16:00

■会場：大相模調節池

■内容：ディンギーやカヤックでの周遊体験

ちよこつと

手話 (第45回)

日常生活で使う手話をちよこつとで紹介! 皆さんも一緒に手話でお話してみませんか?

★卒業 ★花粉症

①卒業

親指を人さし指にのせた両手の拳を、頭を下げながらそろえて上げる

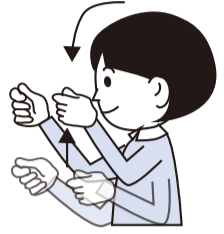

②花粉症

つまんだ右手指先を上に向けて開き、5指を揺らして鼻に近づける



右手拳の親指側を額に軽く1回当てる



右記の二次元コードからYouTubeでもご覧になれます。



問 障害福祉課 ☎963-9164

■費用：ディンギー一艇2,000円(1時間)ほか

■申込み：3月16日(火)から右記の二次元コードから申し込み。または電話で下記へ



問 (一社)越谷市観光協会 ☎971-9002

サンシティからののお知らせ

特に記載のない場合、■問合せ：サンシティホール ☎985-1112

◆サンシティ名画劇場「太陽の子」

■日時：3月18日(金)・19日(土)、10:00開演・14:00開演・18:30開演

■会場：サンシティ小ホール

■入場料：1,000円、割引券持参800円。全席自由

■申込み：当日会場へ



◆三浦祐太郎 10th Anniversary Tour 「AND YOU」

■日時：4月9日(土)、16:00開演

■会場：サンシティ大ホール

■入場料：6,000円。全席指定。就学前のお子さんは入場できません。1人4枚まで

■申込み：3月6日(日)、10:00から電話でサン



シティへ

◆AI「DREAM TOUR」

■日時：5月14日(土)、18:00開演

■会場：サンシティ大ホール

■入場料：7,900円。全席指定。4歳以上有料。1コール4枚まで

*4歳未満は保護者1

人につき1人までひざ上無料(席が必要な場合は有料)

■申込み：3月12日(土)、10:00から電話でサンシティへ



◆さだまさしアコースティックコンサート 2022



■日時：4月26日(火)、18:00開演

■会場：サンシティ大ホール

■入場料：一般・車椅子席8,800円。全席指定。就学前のお子さんは入場できません

■申込み：直接または電話でサンシティへ。車椅子席をご希望の方は車いすチケットをお求めください。右記の二次元コードからも購入できます



◆こしがや能 春の調べ



■日時：4月29日(祝)、14:00開演

■会場：こしがや能楽堂

■出演：関根知孝、山本泰太郎、高梨良一ほか

■内容：舞囃子「屋島」、狂言「清水」、能「雲林院」

■入場料：一般3,000円、学生1,500円。全席自由。就学前のお子さんは入場できません

■申込み：直接または電話でサンシティへ。右記の二次元コードからも購入できます





観光ぶらっとこしがや 「日光道中を歩こう」

■日時：4月23日(土)、
9:30～12:30

■内容：新田～南越谷
周辺の日光道中を
歩く

■参加費：300円

■申込み：4月13日(水)までに右記
の二次元コードから申込み。ま
たは、往復はがきで開催日・参加
者全員の住所・氏名(ふりがな)・電話番号を記
入し、郵送で下記へ(必着)



☎(一社)越谷市観光協会(☎343-0828レイクタウ
ン4-1-4)☎971-9002



中央中だるまアート作品展示



中央中学校の1年生が美術の学習で制作した
約250個のだるまアートの作品を、ハナブサデ
ザインのだるまアートや伝統の越谷だるまと
ともに展示します。

■期間：3月7日(月)～27日(日)

■会場：市民活動支援センター「ななサポこし
がや」

☎経済振興課☎967-4680



若年のつどい・越谷

■日時：3月19日(土)、13:30～15:30。初めて参加
する方は13:00までにお越しください

■会場：中央市民会館5階第2・3会議室
■内容：若年性認知症の当事者や家族等が集まり、
日常の悩みや相談事などを話し合う
■対象：若年性認知症の当事者と介護をしてい
る家族
■参加費：無料
■申込み：事前に電話で下記へ。申し込み状況
によっては参加をお断りする場合があります
☎認知症の人と家族の会埼玉県支部☎048-814-
1210(10:00～15:00。土曜・日曜日を除く)



市内の施設を見学しませんか 市内見学バスツアー

○団体

■開催日・定員：下表のとおり

開催日	定員	開催日	定員
5月17日(火)	15人	11月4日(金)	11人
6月2日(木)		12月2日(金)	
7月14日(木)		2月9日(木)	15人
9月6日(火)		3月3日(金)	11人

■内容：市内の施設や名所などの見学
■対象：市内で活動している、または市内に事
務所を有する法人を含む団体
■参加費：無料
■申込み：3月18日(金)までに、右記
の二次元コードから電子申請で申
し込み。または、はがきに希望日
(第2希望まで)・団体名・団体の主な活動内
容・代表者の郵便番号・住所・氏名・電話番号
を記入し広報シティプロモーション課へ(消印
有効)。申し込みは各団体1通のみ。実施日1日
につき1団体。希望日が重なった場合は実施日
ごとに選考(令和3年度に参加していない団体を
優先)。結果は3月末までに各団体に通知します
*見学施設に名簿を提出する場合があります



○個人(4月)

■日時：4月14日(日)、9:30市役所第三庁舎正面
玄関前集合

■場所：障害者就労訓練施設しらこぼと、(有)

島田達磨総業ほか

■対象：市内在住・在勤・在学または市内で活
動している方15人(抽選。最少催行人数8人)

■参加費：無料

■申込み：3月11日(金)までに、右
記の二次元コードから電子申請で



申し込み。または、はがきに市内見学バスツ
アーと明記のうえ、参加者全員(1枚に2人まで)
の郵便番号・住所・氏名(ふりがな)・年齢・電
話番号を記入し下記へ(消印有効)。結果は3月
末までに通知します

*新型コロナウイルスの感染拡大の状況によ
り、見学施設を変更する場合があります

☎広報シティプロモーション課☎963-9117



ガーヤちゃんの蔵屋敷 「東北フェア2022」



観光物産拠点施設「ガーヤちゃんの蔵屋敷」は
今年でオープン5年目を迎えます。これまでに
交流を持った地域との観光物産交流を進めてい
く一環として、「東北フェア」を開催します。

■日程：3月5日(土)～31日(日)

■会場：観光物産拠点施設「ガーヤちゃんの蔵
屋敷」(弥生町505-2)

■内容：ふかひれラーメン・かき醤油味付け海
苔・ピーマンティー(岩手県大船渡市)、奥松島
産乾燥ひじき・のりうどん・ハックルベリー
ジャム・おのくん人形(宮城県東松島市)、ざく
ざく風カレー・酒粕塩かりんとう・きくとゆず
みつのシロップ(福島県二本松市)など、約90品
目を出品

☎(一社)越谷市観光協会☎971-9002

新型コロナウイルス対応に係る 保健所の体制強化

保健所では新型コロナウイルス感染症に対応するため、感
染状況に応じて人員を増員していましたが、感染者の急増に
よる健康観察業務等を強化するため、1月下旬からさらに増
員して96人体制としました。しかし、2月に入っても感染者
の減少が見込めないことから、さらに10人を増員して106人
体制で対応しています。増員にあたっては、地区センター・
公民館と児童館の一部業務を一時的に停止することで対応して
おり、利用者の皆さんには、大変ご不便をおかけし
ますが、ご理解とご協力をお願いします。

現在、新型コロナウイルス感染症の陽性診断を受けた方への対応は、県と連携して実施しています。50歳以上の
方と49歳以下で基礎疾患があり重症化リスクが高い方は保健
所が健康観察を行い、49歳以下で基礎疾患がなく無症状また
は軽症の方は、県が設置する「療養者支援センター」が健康観
察を行っています。この対応は、感染者の体調確認の遅れを
防ぎ、重症化リスクの高い方へ対応するためのものです。
ご理解とご協力をお願いします。



市長による慰労訪問

☎保健所について…感染症保健対策課☎973-7531、地区セン
ター・公民館について…市民活動支援課☎963-9153、児童館
について…青少年課☎963-9308



健康観察業務の様子

新型コロナウイルス感染症患者等 搬送車の無償貸与に感謝状を贈呈



本田技研工業(株)埼玉製作所から、
新型コロナウイルス感染症患者等の搬
送用車両1台を約一年半にわたって無償
貸与していただきました。ご協力によ
り、搬送体制を強化し、安全・安心に
業務を行うことができました。

貸与期間を終えるにあたり、感謝状
を贈呈しました。大変ありがとうございました。

☎保健総務課☎973-7530

**第20回出羽チューリップ
コミュニティフェスタ2022**



■日時：3月27日(日)、9:45～16:00。雨天決行(チューリップガーデンは3月21日(祝)から)
 ■会場：出羽公園。駐車スペースに限りがありますので、公共交通機関をご利用ください
 ■内容：色鮮やかな6万本のチューリップによる巨大チューリップガーデン、水面上に浮かぶウォーターチューリップ。フェスタ終了後、チューリップを無料で配布
 問出羽地区コミュニティ推進協議会(出羽地区センター内) ☎940-7521

**市指定文化財・清浄院「木造阿
弥陀如来坐像」公開**



■日時：3月19日(土)～21日(祝)、9:00～17:00
 ■会場：清浄院(大松60)
 ■内容：平安時代および鎌倉時代ごろの作である清浄院「木造阿弥陀如来坐像」の公開
 問生涯学習課 ☎963-9315

**越谷アリタキ植物園によるタネ
の写真展と植物画展**



■期間：5月31日(火)まで
 ■会場：越谷アリタキ植物園
 ■内容：越谷アリタキ植物園に植生している植

物の種にスポットを当てた写真や四季の情景絵画の展示

■入園料：高校生以上100円、小・中学生30円。就学前のお子さんは無料

○春の無料開園

■日時：3月21日(祝)、9:00～16:00(入園は15:30まで)

■見頃の植物：ツバキ

問公園緑地課 ☎963-9225

催し等の中止

2月24日現在、新型コロナウイルス感染症拡大防止対策などにより中止が決定している催しは下記のとおりです。個別の催し等の実施の可否など、詳しくは随時市ホームページ等でお知らせします。右記の二次元コードからもご覧になれます。



○第37回越谷市郷土芸能祭

■日程：3月6日(日)

問生涯学習課 ☎963-9307

就職支援セミナー(金曜講座)

■日程・時間・内容：下表のとおり

日程	時間	内容
4月8日(金)	10:00	魅力ある応募書類の書き方
4月22日(金)	12:00	
		何やりたい!? 自分に合った仕事とは

■会場：産業雇用支援センター二番館2階(東越谷1-5-6)

■対象：市内在住で就職活動中の65歳未満の方各回10人

■受講料：無料

■申込み：3月14日(月)から電話で下記へ

問経済振興課 ☎967-4680

**女性のための就職支援セミナー～自分を
知りアピールポイントを見つけよう!～**

■日時：4月13日(水)、10:00～12:00

■会場：産業雇用支援センター二番館2階(東越谷1-5-6)

■内容：適職検査による自己分析、自己アピールについて

■対象：市内在住で就職活動中の女性10人

■受講料：無料

■申込み：3月14日(月)から電話で下記へ

問経済振興課 ☎967-4680

**男女共同参画支援センター
ほっと越谷の催し**

大沢3-6-1パルテきたこし3階

◆「ほっと越谷」さんもくナイト・シネマで
ほっこり

■日時：3月17日(木)、18:30～20:00

■会場：男女共同参画支援センター「ほっと越谷」セミナールーム

■上映作品：孤独の輪郭(1997年)。1人の女性映像作家が1人で祖母を撮影した私的ドキュメンタリーで、人それぞれが抱える孤独を祖母の幻想世界に見つめる作品

■入場料：無料

■申込み：当日会場へ

問男女共同参画支援センター「ほっと越谷」 ☎970-7411

**市民活動支援センター
ななサポこしがやの催し**

弥生町16-1

特に記載のない場合、■参加費：無料、■会場・申込み・問合せ：市民活動支援センター「ななサポこしがや」 ☎969-2750

◆「市民活動」を体験しよう!

■日時：①3月10日(木)、13:30～15:30 ②3月

通訳翻訳ボランティア学習会

■日時：3月20日(日)、13:00～15:00

■会場：中央市民会館4階研修室

■内容：講義「『お役に立つには』から考える通訳～心構えからトレーニング法まで～」、演習「訳しやすい和文翻訳」

■講師：神田外語大学専任講師の柴原智幸さん

■対象：市内在住・在勤・在学中で越谷市通訳翻訳ボランティアおよび通訳翻訳に興味のある方30人

■参加費：無料

■持ち物：筆記用具、辞書

■申込み：直接または電話、メールで下記へ
 問市民活動支援課(本庁舎3階) ☎963-9114、E-mail: shikatsu@city.koshigaya.lg.jp

**埼玉版SDGs推進アプリ
「S3(エスキューブ)」を配信**



動画やテキスト、クイズなどで楽しくSDGsを学べる・取り組める、県公式スマートフォンアプリです。SDGsの取り組みでポイントがたまり、くじに参加できます。詳しくは下記の二次元コードから、県ホームページをご覧ください。



■利用料：無料

*通信料は自己負担となります

問県計画調整課 ☎048-830-2133

コシスポ



越谷アルファーズは、2月24日現在B2リーグ東地区4位です。

3月・4月のホームゲームの予定

日程	対戦相手	会場
3月4日(金)	ファイティン グイーグルス 名古屋	ウイング・ハット春日部
3月5日(土)		
3月26日(土)	福島ファイヤー ボンズ	越谷市立総合体育館
3月27日(日)		
4月2日(土)	青森ワッツ	ウイング・ハット春日部
4月3日(日)		

15日(火)、10:00～11:10 ③3月19日(土)、13:00～15:00

■内容：地域や社会をより良いものにしようとする活動する団体活動の1日体験会。①ハンドセラピーで心と体をリラックス ②親子向けイベントの運営 ③外国人の子どもたちへ日本語学習のお手伝い

◆ぽっぽひろば

■日時：3月15日(火)、10:00～11:10

■内容：読み聞かせ・音楽・手や体を動かすなどの親子で楽しむ簡単な遊び、交流会

■対象：乳幼児と保護者15組

越谷cityメール配信サービス

市では、市内の災害情報や防災行政無線の放送内容、休日当番医、市内の火災に関する情報、新型コロナウイルスに関する情報などを携帯電話やスマートフォン、パソコンへお届けするメール配信サービスを行っています。配信内容は下記の6種類から選ぶことができます。情報利用料は無料です(通信料は自己負担)。右記の二次元コードからアクセスし、画面の案内に従って登録してください。



■配信内容：下表のとおり

災害・防犯・防災行政無線	災害情報や不審者情報、防災行政無線の放送内容
健康・医療	休日当番医、新型コロナウイルスに関する情報、健(検)診のお知らせ等
市政情報・お知らせ	市政参画に関する情報、市からのお知らせ等
イベント案内	イベント案内等
子育て	子育て講習等
火災情報	市内の火災に関する情報等(注意:24時間配信あり)

☎広報シティプロモーション課 ☎963-9117

こしがや市民法律教室4月分

- 日時：4月16日(土)、13:30~15:30
- 会場：中央市民会館5階第4~6会議室
- テーマ：個人情報保護法制~私の「個人情報」は保護されているの?~
- 講師：弁護士の須賀翼さん
- 定員：40人
- 受講料：無料
- 申込み：3月14日(月)~4月15日(金)に電話で

し安心課へ
☎くらし安心課 ☎963-9156

手話通訳者養成講習会

特に記載のない場合、■会場：障害者福祉センターこばと館、■内容：日常会話で使用する手話、聴覚障がいについて、■受講料：無料(テキスト代は自己負担)、■申込み：3月31日(休)まで(消印有効)に往復はがきに講座名・住所・氏名・年齢・連絡先・志望動機(50字以内)を記入し、郵送でこばと館へ。4月23日(土)、10:00から面接を行います、

○手話通訳者養成講習会 I

■日時：5月14日(土)~令和5年3月11日(土)、10:00~12:00(全40回)
■対象：次の①~③のすべてに該当し、かつ⑦・⑧のいずれかに該当する方15人。▷すべてに該当…①市内在住・在勤で原則18歳以上 ②越谷市の登録手話通訳者を目指している ③聴覚障がい者に関わる1年以上の活動実績を有している ▷いずれかに該当…⑦手話奉仕員養成講習会基礎編を修了した ⑧⑦と同等の技術・知識がある

○手話通訳者養成講習会 II

■日時：5月14日(土)~令和5年1月28日(土)、10:00~12:00(全35回)
■対象：次の①~③のすべてに該当し、かつ⑦・⑧のいずれかに該当する方15人。▷すべてに該当…①市内在住・在勤で原則18歳以上 ②越谷市の登録手話通訳者を目指している ③聴覚障がい者に関わる1年以上の活動実績を有している ▷いずれかに該当…⑦手話通訳者養成講習会 I を修了した ⑧⑦と同等の技術・知識がある

☎障害者福祉センターこばと館(☎343-0024 越ヶ谷4-1-1中央市民会館内) ☎966-6633

手話奉仕員養成講習会入門編

- 日時：4月5日(火)~8月16日(火)、10:00~12:00(全18回)
 - 会場：障害者福祉センターこばと館
 - 内容：日常会話で使用する手話、聴覚障がいについて
 - 対象：市内在住・在勤で手話を初めて学ぶ原則18歳以上の方35人。定員を超えた場合は書類選考あり
 - 受講料：無料(テキスト代は負担)
 - 申込み：3月20日(日)まで(消印有効)に往復はがきに講座名・住所・氏名・年齢・連絡先・志望動機(50字以内)を記入し、郵送で下記へ
- ☎障害者福祉センターこばと館(☎343-0024 越ヶ谷4-1-1中央市民会館内) ☎966-6633

読者クイズ

4月1日から成年年齢が引き下げになります。何歳に引き下げになるのでしょうか。答えは今号の中にあります。

応募方法

3月14日(月)まで(消印有効)に、はがきにクイズの答え・郵便番号・住所・氏名(ふりがな)・年齢を記入して、広報シティプロモーション課「広報こしがや読者クイズ」まで。正解者の中から10人(抽選)に記念品をお送りします。当選者の発表は、記念品の発送をもって代えさせていただきます。なお、個人情報は記念品の発送と広報紙面の質の向上を目的とした調査・分析にのみ使用します。

☎広報シティプロモーション課 ☎963-9117

ふれあい ラウンジ

タウン情報

◆越谷商工会議所青年部 特別講演会&独演会「夢は叶う、逆境からの挑戦」

- 日時：3月30日(水)、19:00~20:30
- 会場：サンシティ小ホール
- 講師：落語家の桂雀々さん
- 定員：245人
- 入場料：無料



■申込み：右記の二次元コードから申し込み。または、電話で下記へ



☎予約専用ダイヤル ☎0120-105350

◆空家のお悩み相談会(相続・遺言書)

- 日時：3月19日(土)、9:45~11:45
- 会場：市民活動支援センター「ななサポこしがや」
- 内容：空家についての相談(相続と遺言書の書き方を含む)を受け付けます
- 定員：7人
- 参加費：無料

■申込み：電話で下記へ

☎遺言相続後見ネット ☎946-5152

◆まちかど春色コンサート~希望と共につなぐ音楽の輪~

- 日時：3月27日(日)、14:00~16:15
- 会場：中央市民会館劇場
- 内容：音楽家7人による演奏
- 対象：3歳以上で静かに鑑賞できる方
- 入場料：1,900円
- 申込み：電話で下記へ

☎こしがや「まちかどに音楽を！」プロジェクト ☎985-2990

◆神社deままるシエ

- 日時：3月18日(金)、10:00~14:00。雨天決行、荒天中止
- 会場：越谷香取神社(大沢3-13-38)
- 内容：ワークショップやハンドメイドの雑貨販売、個別育児相談、子育てサロンなど。30分無料託児あり
- 入場料：無料

■申込み：右記の二次元コード

から入力フォームに入力。当日会場でも入力できます



☎神社でままるシエ実行委員会・増田((有)アンサンブルアスク内) ☎984-7256

お知らせパック ~この指とまれ!~

おいでください

◆健康マージャン体験会

- 日時：3月16日(水)、10:00~15:00
- 会場：中央市民会館
- 内容：初心者と経験者の2コースあり
- 参加費：無料
- 申込み：電話で下記へ

☎健康マージャン越谷・清田 ☎070-1307-9691

◆健康太極拳体験講習会

- 日時：3月24日(水)、10:30~12:00
- 会場：増林地区センター
- 参加費：無料
- 持ち物：動きやすい服装
- 申込み：電話で下記へ

☎白鶴の会・青木 ☎977-2233

◆新大正琴カトレア会 春のコンサート

- 日時：3月30日(水)、13:30開場
- 会場：中央市民会館劇場
- 内容：大正琴とギターの演奏
- 入場料：無料
- 申込み：当日会場へ

☎新大正琴カトレア会・海老原 ☎974-2743



健康づくり推進課
(保健センター)

☎343-0023
東越谷10-31

越谷市保健所
市立病院
警察署
市役所前中央通り
☎960-1100
FAX 967-5118

対象者は市内在住の方。特に記載がない場合の会場は健康づくり推進課(保健センター)、費用は無料。☎の問い合わせは健康づくり推進課へ。おかけ間違いにご注意ください。
コバトンは埼玉県コバトン健康マイレージポイントの対象事業です。

新型コロナウイルス感染症対策として各種事業を中止または延期する場合があります。詳しい状況は、市ホームページに随時掲載しています。

●● 休日当番医 ●●

診療時間は医療機関や診療内容によって異なります。各医療機関へ必ず事前に電話連絡のうえ、症状等を伝え、指示に従って受診してください。

*☎：発熱の方の診療が可能な医療機関

3月21日(祝)

▷☎多田小児科クリニック ☎963-0352

東越谷6-23-13/小

▷大袋医院 ☎977-1234

袋山1199山崎ビル1A/内・呼内・アレ

▷☎青木耳鼻咽喉科 ☎971-4933

北越谷2-19-5/発熱

▶こむろ歯科クリニック ☎974-2578

弥十郎427-1/歯



健(検)診・相談

☎歯科健診・相談～歯つらつ！ お口の健康～

■日時：3月9日(水)、13:30～15:00

■内容：歯科健診・相談。治療は行いません

■定員：20人

■申込み：受付中

☎栄養士にきく！ 食生活なんでも相談

■日時：4月14日(木)、9:00～12:00

■内容：栄養士による個別相談

■定員：3人

■申込み：受付中

*ほかの日時も事前予約制で随時受け付け中

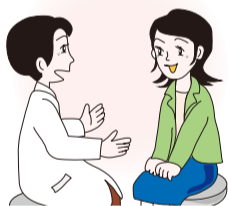

● 終了間近！ 高齢者肺炎球菌予防接種

■日程：3月31日(木)まで

■会場：市内実施医療機関

■対象：市内に住民票を有し、次の①・②のいずれかに該当する、23価肺炎球菌ワクチン(ニューモバックス)を初めて接種する方。①令和3年4月1日～4年3月31日の間に65・70・75・80・85・90・95・100歳となる ②接種日に60歳以上65歳未満で、心臓、じん臓もしくは呼吸器の機能またはヒト免疫不全ウイルスによる免疫機能に障がいがあり身体障害者手帳1級を持っている、または同等の障がいがあり医師の診断書がある

*接種する際は「高齢者肺炎球菌予防接種受診券」が必要です。令和3年度に65歳になる対象者は、令和3年4月上旬に受診券を送付しています。受診券がない場合は、事前に健康づくり推進課へご申請ください

*過去に23価肺炎球菌ワクチンを接種した方は対象外です(全額自費で接種した方も含む)

■費用：3,000円(無料になる方がいます。詳しくは健康づくり推進課へ)

■申込み：事前に市内実施医療機関へ

*市外で接種を希望する方は、事前に下記へご連絡ください

☎健康づくり推進課☎960-1100

年齢	対象生年月日
65歳	昭和31年4月2日生～32年4月1日生の方
70歳	昭和26年4月2日生～27年4月1日生の方
75歳	昭和21年4月2日生～22年4月1日生の方
80歳	昭和16年4月2日生～17年4月1日生の方
85歳	昭和11年4月2日生～12年4月1日生の方
90歳	昭和6年4月2日生～7年4月1日生の方
95歳	大正15年4月2日生～昭和2年4月1日生の方
100歳	大正10年4月2日生～11年4月1日生の方

講座・教室

☎コバトンポイントを集めてグッズをもらおう！ ハッポちゃん体操公開練習

■日時：3月8日(火)、10:00～11:00

■対象：市内在住の方20人

■持ち物：水分補給用の飲み物

■申込み：3月7日(月)までに右記の二次元コードから電子申請で申し込み。そのほか電話でも受け付けます



薬の相談日

ふだん、服用している薬について分からないことや飲み合わせ等、疑問に思っていることを薬剤師に直接相談することができます。

3/8(火)・22(火)・4/5(火)
13:00～15:00

開催日の1週間前までに電話で下記へ
越谷市薬剤師会事務局(東越谷10-31保健センター3階)☎960-4100



もしものときは



急患診療所などの救急医療は、急患(急性の病気)の診療が対象です。また、医療費が通常と異なる場合があります。

日曜日や祝日に診療する医療機関は、市ホームページや、公共施設で配布する『越谷市の休日診療・救急医療のご案内』をご覧ください。

〈夜間急患診療所(年中無休)〉

問合せ	☎960-1000(東越谷10-31)	受付	19:30～22:30
診療科目	内科・小児科	診療	20:00～23:00

*小児科は内科的疾患のみの診療です

*薬の処方原則1日分です。翌日はかかりつけ医をご受診ください

*受診の際は事前に電話連絡のうえ、健康保険証等をお持ちください

緊急の相談

〈急病に関する相談・緊急に受診できる医療機関の案内〉

●埼玉県救急電話相談(24時間、無休)☎048-824-4199、#7119

看護師の相談員が、急な病気やけがに関して受診すべきかどうかなどをアドバイスします。また、緊急に受診できる医療機関(歯科・口腔外科・精神科を除く)もご案内します。

●埼玉県AI救急相談

急な病気やけがに関して、チャット形式で相談した内容をもとに

AI(人工知能)が受診すべきかどうかなどをアドバイスします。詳しくは、右記の二次元コードから県ホームページをご覧ください。

*いずれも医療行為ではなくアドバイスを行うものです

〈緊急的な精神医療相談〉

●埼玉県精神科救急情報センター☎048-723-8699

休日や夜間の緊急的な精神医療相談。月曜～金曜日は17:00～翌8:30、土曜・日曜日、祝日、年末年始は8:30～翌8:30。

〈発熱などの症状が出たら〉

新型コロナウイルス感染症など、発熱等の症状がある方の診療等を行う医療機関(埼玉県指定診療・検査医療機関)は、右記の二次元コードから県ホームページをご覧ください。

●埼玉県受診・相談センター(9:00～17:30)☎048-762-8026、☎048-816-5801

受診すべきか迷う際の相談や受診先の確認ができます。

●県民サポートセンター(24時間、無休)☎0570-783-770、☎048-830-4808

新型コロナウイルス感染症関連の一般的な相談と受診先の確認ができます。



ホームドクター

604

急性胃腸炎



越谷市医師会
つむぎこどもクリニック
☎989-2650
よしか 吉岡 淑隆

急性胃腸炎とは、胃や腸に炎症を起こしている状態をいいます。その原因は、①ウイルスや細菌の感染による胃腸炎 ②寄生虫、毒キノコなどの植物、ヒ素などの化学物質で汚染された水や食べ物 ③炎症性腸疾患(潰瘍性大腸炎、クローン病) ④好酸球性炎症症候群(新生児-乳児食物蛋白誘発胃腸炎)などがあります。ほとんどは①が原因の感染性胃腸炎です。

感染性胃腸炎の原因となるウイルスには、ロタウイルス、ノロウイルス、アデノウイルス、エンテロウイルスなどがいます。これら

のウイルスはすべてアルコール消毒が効きません。せっけんでの手洗い、汚染されたものや場所は次亜塩素酸系の消毒薬を使用する必要があります。

感染性胃腸炎を発症した場合、脱水の予防が重要となります。また、嘔吐物や下痢便にはナトリウムやカリウムが含まれているので、それらを補う必要もあります。市販されているものでは、経口補水液が適しています。お子様で経口補水液を嫌がる場合は、塩分を含んだ重湯、おかゆ、みそ汁の上澄み、野菜スープなどでもよいです。100%のりんご

ジュースもエビデンスがあり、お勧めです。5mlずつ(スプーン1杯、ペットボトルキャップ3/4程度)を5分ごとに摂取して、嘔吐がなければ摂取間隔を徐々に短くしていきましょう。乳児の場合は、母乳栄養を継続すべきであり、母乳を併用したほうが重症脱水が少ないと報告されています。ミルク栄養のお子様もミルクの希釈は推奨されておりません。

ロタウイルスは5歳までに必ず感染し、初めて感染したときに重症化しやすいウイルスです。重症の脱水や痙攣が止まらずに入院する子どもが多かったのですが、予防接種が始まったことで入院する子どもはほとんどいなくなりました。生後2カ月から予防接種が可能で、生後14週6日までに1回目の接種を済ませる必要があります。現在、公費での接種が可能となっておりますので、お近くの医療機関でご相談ください。



予防接種

大人の風しん(風しん定期予防接種第5期)

風しん抗体検査・予防接種を受けられる期間が令和7年3月31日まで延長となります。有効期限が切れているクーポン券も引き続き使用することができます。

■対象：越谷市に住民登録がある昭和37年4月2日～54年4月1日生まれの方

* 令和元年度～2年度の対象の方はすでにクーポン券を発送しました

* 詳しくは市ホームページをご確認ください

2種混合予防接種

平成22年10月1日～12月31日生まれの方はすでに予診票を発送しました。23年1月1日～4月1日生まれの方は3月末に発送します。対象者で予診票が届かない方や整理番号が不明の方は、健康づくり推進課へお問い合わせください。



■時間：▷全血献血…10:00～17:30 ▷成分献血…10:00～16:30

■定休日：年末年始(臨時開所あり)

■会場：イオンレイクタウンmori1階

■持ち物：氏名・生年月日・顔写真付きの本人確認書類(初回)、献血カード(2回目以降)

■申込み：電話で献血予約専用フリーダイヤル ☎0120-255-489へ(9:00～17:00。土曜・日曜日を除く)

☎越谷レイクタウン献血ルーム ☎987-3737 (10:00～17:30)

令和4年度乳がん(集団)検診の申し込み受け付けと往復はがきの申し込み方法

* 対象・受付時間・費用など、詳しくは広報こしがや2月号または市ホームページをご覧ください

■日程・会場：下表のとおり

日程	会場
5月10日(火)・11日(水)	桜井地区センター
5月13日(金)	南越谷地区センター
5月15日(日)	保健センター
5月19日(木)	荻島地区センター
5月20日(金)・22日(日)	保健センター
5月26日(木)・27日(金)	蒲生地区センター
5月29日(日)・30日(月)	保健センター

■対象：35歳以上の女性(昭和63年3月31日以前に生まれた方)で、偶数月生まれの方または令和3年度未受診の方。受けられない場合あり

* 右記の二次元コードから市ホームページをご覧ください



■申込み：①往復はがきまたは②電子申請(どちらか一方での申し込みとなります)

①3月22日(火)まで(必着)に往復はがきに必要事項を記入し、健康づくり推進課へ。応募は1人1枚のみ。電話や窓口での申し込みはできません

②3月22日(火)までに右記の二次元コードから電子申請で申し込み。



定員になりしだい締め切ります

* 往復はがきでの申し込みは、応募多数の場合は抽選を行います。抽選結果は返信はがきで4月中旬ごろにお知らせします

* 往復はがきでの申し込みは時間の指定、日程の変更はできません

* マンモグラフィ検査は新型コロナワクチン接種前または6週間の間隔をおいてから行うことが推奨されています

* 6月～8月には医療機関で乳がん施設検診を実施します。集団検診か施設検診のどちらか一方をお受けください

☎健康づくり推進課 ☎960-1100

往復はがき記入方法

63円	343-0023
往信	
越谷市東越谷10-31 (保健センター内)	
健康づくり推進課行	
*油性ボールペンで ご記入ください	
(往信の表面)	(返信の裏面)

63円	
返信	
越谷市〇〇〇〇〇〇〇〇 (氏名) 〇〇 〇〇様	
*自分の住所・氏名を記入 *名前は〇〇「様」とご記入 ください	
(返信の表面)	(往信の裏面)

① 3密の回避

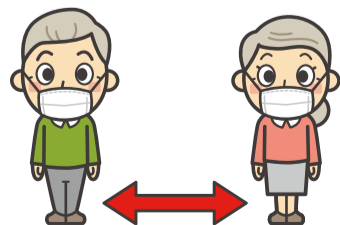

② マスクの着用



③ 手洗いの徹底



感染防止 3つの基本

いきいき館 越谷市民プール 開館時間9:00~21:30 ☎992-6602 増林3-2-2

休館日 3月7日(月)・14日(月)・22日(火)・28日(月)・4月4日(月)

温水プール・トレーニングルーム共通

■使用時間:▷第1部…9:30~12:00 ▷第2部…13:00~15:30
▷第3部…16:00~18:30 ▷第4部…19:00~21:30

*温水プールの遊泳時間およびトレーニングルームの機器使用時間は各部終了時間の15分前まで

■使用上の注意:使用人数は各部先着で温水プール40人、トレーニングルーム20人です(各部開始30分前に整理券を1人1枚ずつ配付)。整理券を受け取った方は、チケットを購入し、健康チェック票を記入のうえ各部開始時間までお待ちください。車いすの方も使用できます

■使用料金:下表のとおり

	一般	小・中学生	60歳以上	一般障がい者	小・中学生障がい者
越谷市・草加市・三郷市・八潮市・吉川市・松伏町に在住・在勤・在学の方	400円	300円	200円	200円	150円
上記以外の方	520円	390円	260円	260円	190円

温水プール使用上の注意

*使用の際は水泳帽子の着用が必要です
*3歳未満の方は使用できません
*保護者1人につき、3歳~就学前のお子さんの同伴2人まで可
*年齢を問わず、排せつが自立していない方は使用できません
*各部開始から1時間後に10分間の休憩があります

トレーニングルーム使用上の注意

*初めての方は初回講習会(予約制)の受講が必要です。直接または電話で市民プールへ申し込み。講習会は開館日の10:30から、14:00から、17:00から、20:00からで各回定員2人
*高校生以上の方が使用できます
そのほか、最新の使用時間等については、越谷市社会福祉協議会ホームページをご覧ください

一部施設の使用休止のお知らせ

●子供用プール 休止中 設備修理のため。再開日が決まりしだい、越谷市社会福祉協議会ホームページでお知らせします
●温水プール 3月27日(日)、第1・2部(9:30~15:30) 市事業開催のため

老人福祉センター けやき荘 開館時間9:30~16:00 ☎965-5822 新川町2-55

生活・健康相談
日時 開館日の10:00~12:00、13:00~15:00
対象 市内在住で60歳以上の方

移動図書館
日時 3月10日(休)・24日(木)、14:30~15:00
対象 図書館(室)の利用券をお持ちの方
*詳しくは図書館(☎965-2655)にお問い合わせください

一部施設の利用休止のお知らせ
●教育娯楽室 3月25日(金)、午後会議使用のため

老人福祉センター ゆりのき荘 開館時間9:30~16:00 ☎992-6601 増林3-2-2

生活・健康相談
日時 開館日の10:00~12:00、13:00~15:00
対象 市内在住で60歳以上の方

老人福祉センターの使用には「使用証」が必要です。初めてお越しの際は、住所・氏名・生年月日の分かるもの(運転免許証・保険証など)をお持ちください

老人福祉センター ひのき荘 開館時間9:30~16:00 ☎973-7903 川柳町2-507-1

ラウンドフィットネス
日時 開館日の9:30~15:30。1回30分以内
内容 筋力運動と有酸素運動を30秒ずつ交互に行うサーキットトレーニング。初めて利用する方は、初回講習会(予約制)の受講が必要です
対象 高校生以上の方
費用 200円。市内在住で60歳未満の方および市外在住の方は別途センター使用料が必要です
*感染防止のため、マスクの着用、消毒の徹底、利用時間・人数等の制限をします
*詳しくはひのき荘にお問い合わせください

老人福祉センター くすのき荘 開館時間9:30~16:00 ☎979-6600 大杉655

臨時休館日:3月31日(休)まで
*4月1日(金)から一般利用を再開予定
休館日:4月3日(日)

臨時休館について
新型コロナウイルスワクチン接種の集団接種会場となっているため、3月31日(休)まで利用できません。ワクチン接種のお問い合わせは新型コロナウイルスワクチン接種対策室(☎972-5538)へ。

ワクチン接種に伴う来館において、パス利用券の配付はありません

リハビリなんでも相談 理学療法士・作業療法士がリハビリの相談を受け、日常生活における機能訓練、腰痛予防、筋力や体力向上などのアドバイスをします。ゆりのき荘では機能回復訓練室の機器の使用のアドバイスをいたします(くすのき荘、けやき荘での3月の開催はありません)。

	日時	場所	対象	費用	申込み
保健センター	3月1日(火)・15日(火)、9:00~11:30	健診ホール	市内在住で60歳以上の方各日8人	無料	電話で健康づくり推進課(☎960-1100)へ
ゆりのき荘	3月10日(休)、9:30~11:00	機能回復訓練室			当日会場へ
ひのき荘	3月11日(金)、9:30~11:00	会議室			

総合保険代理店 埼玉支社 アスプランニング ☎343-0828 越谷市レイクタウン7-4-7 TEL: 048-973-7031 予約制 URL: https://asuplanning.com

越谷市内ご訪問も可能です

<生命保険>
医療保険/がん保険/個人年金保険/学資保険

<損害保険>
自動車・自転車保険/傷害保険/火災・地震保険

越谷レイクタウン駅から徒歩3分

学校法人村上学園 **専門学校日本医科学大学校**

視能訓練士科 (3年制 30名)
看護師科 (3年制 80名)
メディカル外語学科 (2年制 80名)

想う気持ちが、医療のチカラ。

〒343-0851 埼玉県越谷市七左町1丁目314番地1 ☎048-989-5101(代) http://nihon-ika.ac.jp/

不動産に関する無料相談!!

【日時】令和4年3月22日(火)、10:00~15:00
【場所】越谷市越ヶ谷2-8-23 3階(越谷市役所前)

※新型コロナウイルス感染防止のため、完全予約制とさせていただきます。

★弁護士・宅地建物取引士による **不動産無料相談所**
(公社)埼玉県宅地建物取引業協会越谷支部
問合先 TEL 048-964-7611 お気軽にご相談ください。

ホンダ技研工業の自動車エンジン製造技術から生まれた発電機

1. カセットボンベが燃料(入手・保管簡単)
2. 持ち運び簡単、操作簡単
3. 長時間発電可能(ボンベ2本で1~2時間以上)

自治会で:台風・地震・災害時の防災対策として
個人で:キャンプ・屋外バーベキューの電源として
導入の話し合いをきっかけに自治会活動の活性化でも活躍

お問合せ先 ~地元へ愛され続けて50年~
消防設備及び防犯・防災設備の販売、設計、施工、保守点検
プロデイ株式会社
〒343-0041 埼玉県越谷市千間台西2-9-10
〒116-0013 東京都荒川区西日暮里2-14-14-101
TEL: 03-6806-7648
FAX: 050-6868-2330
Mail: hanbai@maip.co.jp

各種相談(祝日・年末年始を除く) 相談は無料です

かぜのような症状がある場合は来所をお控えください。来所時はマスクの着用および手洗い・消毒をお願いします。

市民相談

*◎は原則電話相談となります
◎市民相談
(一般(相続、離婚、賠償などの民事関係))
時毎週月曜～金曜日、9:00～16:30(12:00～13:00を除く)
(交通事故相談) 時毎週月曜・木曜日、毎月第1・3火曜日、9:00～16:30(12:00～13:00を除く)。要事前連絡
いずれも場本庁舎3階相談室1 問くらし安心課☎963-9156
◎消費生活相談
時毎週月曜～金曜日、9:30～15:30(12:00～13:00を除く)
◎なんでも相談窓口
時毎週月曜～金曜日、8:30～17:15
◎弁護士による法律相談(予約制)
時毎週水曜日、毎月第1～4金曜日、13:20～16:20(第2金曜日は16:00～19:00)
◎司法書士法律相談(予約制)
時毎週火曜・水曜・金曜日、13:00～16:00。毎週土曜日、10:00～13:00(予約は平日10:00～16:00)
◎税務相談
(税理士) 時毎月第1月曜日、10:00～15:00(12:00～13:00を除く)

22日(火)、9:00から電話のみで受け付け
問くらし安心課☎963-9156
(税理士会越谷支部税務相談所) 時毎週月曜・木曜日、13:00～16:00。要事前連絡
場税理士会越谷支部税務相談所(赤山町3-2-3野崎ビル2階、越谷税務署前) 問関東信越税理士会越谷支部☎962-6131
●登記相談(司法書士・土地家屋調査士)
時毎月第1水曜日、9:00～12:00
●行政相談
時毎月第2金曜日、9:00～12:00
●行政書士相談(埼玉県行政書士会越谷支部)
時毎月第1金曜日、10:00～15:00(12:00～13:00を除く)
●仕事・経営相談
●労働相談(社会保険労務士)
時毎週金曜日、13:00～16:00(受け付けは15:30まで)
●内職相談
時毎週火曜・木曜日、10:00～15:30(12:00～13:00を除く)
●早期就職(キャリアコンサルタント)
時毎週月曜～金曜日(月曜～水曜日は要予約)、9:00～17:00(12:00～13:00を除く)
●経営・創業相談
時毎週月曜～金曜日、9:00～16:00(12:00～13:00を除く)

～13:00を除く。要予約)。出張相談にも応じます
●事業所の求人相談
時毎週月曜～金曜日、8:30～16:00
●職業相談
時毎週月曜～金曜日、8:30～17:15。3月の土曜日は臨時閉庁(4月以降の土曜日の開庁については下記へ)

女性・人権相談

●女性相談、DV相談
時毎週月曜～金曜日、10:00～16:00(12:00～13:00を除く)
●女性相談のみ
時毎週土曜日、10:00～16:00(12:00～13:00を除く)
●人権相談(人権擁護委員)
時毎月第1・3木曜日、13:00～16:00

子ども・教育相談

●青少年相談
時毎週月曜・火曜・水曜・金曜日、9:00～16:00
●教育相談
時毎週月曜～土曜日、9:20～16:40(電話相談は月曜～金曜日、9:00～19:00)

962-8601、ハートコール(子ども専用電話相談)☎962-8500
●家庭児童相談
時毎週月曜～金曜日、9:00～16:00(12:00～13:00を除く)

住まい相談

●不動産相談
時3月22日(火)、10:00～15:00(12:00～13:00を除く)
●住宅リフォーム・耐震相談
時毎月第3火曜日、9:30～11:30(第2火曜日までに要予約)

福祉相談

●介護相談(介護事業所で働く方)
時3月16日(水)、1部は10:00～12:00、2部は19:00～21:00(相談員は、大学教授(1部)、市職員(2部))

<広告>

越谷市でのご葬儀は24時間365日対応のセレモニーにお任せください。

☆☆☆☆ 全互協葬儀品質認定
全互協葬儀品質認定 取得

セレモニー 検索



東武スカイツリーライン「越谷駅」東口 駅前
越谷東口ホール
フリーダイヤル 0120-45-8000
越谷市弥生町 3-19

越谷市立図書館前バス停 徒歩2分
越谷ホール
フリーダイヤル 0120-71-1145
越谷市東越谷 4-2-15

東武スカイツリーライン「新越谷駅」東口 JR武蔵野線「南越谷駅」 徒歩5分
南越谷ホール
フリーダイヤル 0120-31-2000
越谷市南越谷 2-14-33

セレモニーはきれいな霊安室完備 無料「事前相談」「事前見積」「館内見学」随時受付中 くわしくはお問合せください。



おかげさまで「知人に紹介したい葬儀社」第1位※に、セレモニーが選ばれました。



※調査企画：日本マーケティングリサーチ機構 調査概要：2020年10月期 ブランド名のイメージ調査

掲載した市役所各課の電話番号は直通番号です 市外局番は(048)です
時・日時・期間 場・会場 内・内容 対・対象・定員 申・申込み 問・問合せ

子育て応援ナビ

*費用や持ち物については各施設にお問い合わせください。保育ステーションおよび子育てサロンの下記以外の子育て講座・各種サロンの情報は「こしがや子育てネット」(<http://koshigaya-kosodate.net/>)をご覧ください
 *3月開催の講座については、広報こしがや2月号をご覧ください。講座の実施については各施設にお問い合わせください。また、掲載している講座も新型コロナウイルス感染症拡大防止のため中止になることがあります



保育ステーション

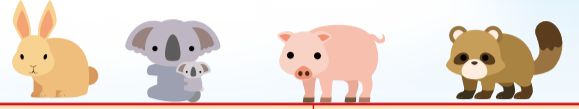

保育ステーション	日時	講座名(内容)	対象
北越谷保育ステーション (大沢3-6-1パルテきたこし3階) ☎970-8200 ■申込み: 3月1日(火)から電話で上記へ(10:00~16:00)	4月13日(水)、10:00~11:00	体操教室(運動やゲーム遊び)	2歳~3歳のお子さんと保護者8組
	4月21日(木)、10:00~11:00	こいのぼり制作	
南越谷保育ステーション (南越谷1-12-11イーストサンビル2 5階) ☎987-6300 ■申込み: 3月8日(火)から電話で上記へ(8:30~16:30)	4月19日(火)、10:00~11:30	♪子育てハンドメイド「藍染でオリジナル染め物づくり」	大人15人 *材料費250円。有料保育あり
	4月26日(火)、14:15~15:00	♪みんなのあそび場~小麦粉粘土やパネルシアターなどみんなで出会う遊ぼう~	就学前のお子さんと保護者15組
レイクタウン保育ステーション (レイクタウン4-4) ☎940-6883 ■申込み: 4月4日(月)から電話で上記へ(10:00~16:00)	4月11日(月)、10:00~11:00	園庭開放(保育園の園庭で元気に遊みましょう)	就学前のお子さんと保護者10組
	4月25日(月)、10:00~11:00	こいのぼり集会	

子育てサロン



子育てサロン (南越谷1-11-4新越谷駅ヴァリエ1階) ☎961-3623 ■申込み: 3月10日(木)までに、メールの本文に講座名・実施日・親子の氏名(ふりがな)・お子さんの月齢(講座当日)・住所・電話番号、件名に「講座名」を記入し、申し込み専用アドレスk-kouza@koshigaya-syakyu.comへ。応募は1人1講座のみで市内在住の方。応募多数の場合は抽選。参加可否を必ず返信します。月末までに返信のない方は、電話でご確認ください	日時	講座名(内容)	場所	対象
	4月7日(木)、10:30~11:30	サークルフレンドルームの赤ちゃんとおぼろ	子育てサロン ヴァリエ	6カ月~11カ月のお子さんと保護者5組
	4月14日(木)、10:30~11:30	サークル麦わらぼうしのベビーマッサージ		3カ月~6カ月のお子さんと保護者5組
	4月21日(木)、13:30~14:30	サークルコスモの英語であそぼう	水辺のまちづくり館(レイクタウン4-1-4)	1歳~3歳のお子さんと保護者7組
	4月23日(土)、10:30~11:30	保育園の先生のわくわくひろば	子育てサロン ヴァリエ	就学前のお子さんと保護者5組
	4月28日(木)、10:30~11:30	サークルコスモの赤ちゃんとおぼろ		6カ月~11カ月のお子さんと保護者5組
つどいの広場はぐはぐ (☎343-0015花田5-17-7) ☎080-2055-2092 はぐはぐホームページ https://hug-hug-koshigaya.jimdofree.com ■申込み: 3月14日(月)まで(消印有効)に、はぐはぐホームページから申込みフォームで申し込み。または往復はがきに講座名・実施日・住所・親子の氏名(ふりがな)・お子さんの年齢・電話番号を記入し、つどいの広場はぐはぐへ。往復はがき1枚につき1講座の申し込み。市内在住の方。応募多数の場合は抽選	日時	講座名(内容)	場所	対象
	4月6日(水)、10:30~11:30	出張ひろばのベビーサロン	宮本二丁目第一自治会館(宮本町2-150-3)	3カ月~10カ月のお子さんと保護者5組
	4月18日(月)、10:10~10:55	出張ひろばのキッズリトミック		歩くことができる就園前のお子さんと保護者8組
	4月18日(月)、11:10~11:50	出張ひろばのベビートミック	つどいの広場はぐはぐ	歩きはじめまでのお子さんと保護者8組
	4月19日(火)、11:10~11:50	ベビートミック		歩きはじめまでのお子さんと保護者5組
	4月19日(火)、10:30~11:00	手遊びやわらべ唄みるくZOOMカフェ	WEB講座(ZOOM)	就園前のお子さんと保護者5組
4月22日(金)、10:30~11:30	かるがも広場	つどいの広場はぐはぐ		
みんなのひろばフェリーチェ (東大沢2-5-1コープみらいコープ北越谷店コープルーム2階) ☎080-2244-9805(火曜・木曜・金曜・土曜日、10:30~15:30) フェリーチェホームページ https://www.hirobafelice.com ■申込み: 3月15日(火)までに、フェリーチェホームページから申込みフォームで申し込み。各講座に重複して申し込みできます。市内在住の方。応募多数の場合は抽選。参加可否を必ず返信します。締め切り日以降1週間たっても返信のない方は、電話でご確認ください	日時	講座名(内容)	場所	対象
	4月12日(火)、10:30~11:30	4月生まれのお誕生会(手形・写真・お話会など)	みんなのひろばフェリーチェ	4月生まれで就学前までのお子さんと保護者8組
	4月22日(金)、10:30~11:30	ふえりーちえらんど1歳(遊びの講座、お話会など)	男女共同参画支援センター「はっと越谷」	1歳のお子さんと保護者8組
	4月26日(火)、10:00~11:00	理学療法士による専門講座「抱っこおんぶ・姿勢と体操」	WEB講座(ZOOM)	抱っこひも・おんぶひもを使っている親子
4月28日(木)、10:30~11:30	わらべうたであそび講座(わらべうたや絵本、交流など)	みんなのひろばフェリーチェ	0歳のお子さんと保護者8組	

健診

健康づくり推進課 ☎961-8040

*対象日以外で受診を希望する場合は、左記へご連絡ください

*詳しくは右記の二次元コードから市ホームページをご覧ください



健診名	日程	該当児(生年月日)	受付時間	会場	持ち物
1歳6か月児健康診査	3月4日(金)	令和2年6月28日~7月6日生	13:10 ↓ 14:15 *個別通知で指定された時間にお越しください	保健センター	母子健康手帳、フェイスタオル、健康診査票、検温表、おむつ
	3月11日(金)	7月7日~15日生			
	3月14日(月)	7月16日~23日生			
	3月22日(火)	7月24日~31日生			
3歳児健康診査	3月1日(火)	平成30年10月1日~9日生			母子健康手帳、採尿袋(起床直後の尿を入れてきてください)、健康診査票、検温表、待ち時間に羽織るタオル(必要な方)
	3月7日(月)	10月10日~16日生			
	3月15日(火)	10月17日~23日生			
	3月18日(金)	10月24日~31日生			



下記のほか、おひさまの子(東越谷8-41-1)、にこにこ(北川崎729-1)、ぽかぽか(南荻島330-1)でも子育て講座を開催しています。詳しくは「こしがや子育てネット」をご覧ください。子育て電話相談は各地域子育て支援センターへ。



<p>すくすく</p> <p>七左町1-347 (南越谷保育園内) ☎990-5003</p> <p>すくすくお誕生日会</p> <p>日時：4月26日(火)、 10:00~11:00</p> <p>内容：4月生まれのお友達のお祝い、身体測定</p> <p>対象：1歳~就学前のお子さんと保護者5組</p> <p>申込み：4月8日(金)から電話で申し込み(8:30~16:30。8日は13:00から)</p>	<p>たけのこ</p> <p>大竹815-1 (おおたけ保育園内) ☎977-5311</p> <p>おともだちになりましょう♪</p> <p>日時：4月28日(木)、 10:00~11:00</p> <p>対象：1歳6カ月~就学前のお子さんと保護者10組</p> <p>申込み：4月7日(木)から電話で申し込み(13:30~15:30)</p>	<p>げんき</p> <p>レイクタウン8-3-5 (越谷レイクタウンさくら保育園内) ☎988-0863</p> <p>子育て広場「ペープサートと絵本の読み聞かせ」</p> <p>日時：4月28日(木)、 10:00~10:45</p> <p>対象：就学前のお子さんと保護者10組</p> <p>申込み：4月11日(月)から電話で申し込み(13:00~16:30)</p>	<p>きらきら</p> <p>谷中町2-88-4 (松沢保育園内) ☎080-1058-3953</p> <p>子育て講座「スムーズに進めたいトイレの習慣」ご相談タイム「困っていませんか?」</p> <p>日時：4月21日(木)、 9:50~10:50</p> <p>対象：2歳以上のお子さんと保護者10組</p> <p>申込み：4月7日(木)から電話で申し込み(13:00~15:00)</p>	<p>森のひろば</p> <p>新越谷1-31-18 (認定こども園わかばの森ナーサリー内) ☎993-4154</p> <p>親子でふれあい遊び「ちょうちょさんこんにちは」~子育て相談~</p> <p>日時：4月25日(月)、 10:00~11:00</p> <p>対象：3カ月~5カ月のお子さんと保護者10組</p> <p>申込み：4月7日(木)から電話で申し込み(13:00~15:30)</p>	<p>おへその広場</p> <p>相模町3-220-1 (の~びるこどもの家保育園内) ☎988-8180</p> <p>みんなで作りたい おへその広場~リズム遊びや製作をしませんか?~</p> <p>日時：4月28日(木)、 10:00~11:00</p> <p>対象：1歳以上のお子さんと保護者10組</p> <p>申込み：4月7日(木)から電話で申し込み(9:00~16:30)</p>
<p>たんぽぽ</p> <p>袋山1956-1 (袋山保育園内) ☎979-0520</p> <p>親子体育教室</p> <p>日時：4月18日(月)、 10:00~11:30</p> <p>内容：体育専任の先生と運動あそび</p> <p>対象：就学前のお子さんと保護者10組</p> <p>申込み：4月15日(金)に電話で申し込み(13:00~16:00)</p>	<p>のびるば広場</p> <p>南越谷1-12-11イーストサンビル2-5階A (南越谷保育ステーション隣) ☎987-7088</p> <p>♪栄養士と話そう~個別相談も行っています~</p> <p>日時：4月15日(金)、 10:30~11:00</p> <p>対象：就学前のお子さんと保護者10組</p> <p>申込み：3月8日(火)から電話で申し込み(8:30~16:30)</p>	<p>こあら教室</p> <p>大間野町5-147-1 (認定こども園小牧内) ☎985-4890</p> <p>親子で体操 いち・に・さん</p> <p>日時：4月20日(木)、 10:30~11:30</p> <p>対象：2歳~就園前のお子さんと保護者4組</p> <p>申込み：4月7日(木)から電話で申し込み(10:00~16:00)</p>	<p>あおいとり</p> <p>川柳町1-582-1 (埼玉東萌保育園内) ☎973-7463</p> <p>親子制作「こいのぼり制作」</p> <p>日時：①4月21日(木)、 ②4月28日(木)、 10:00~11:00</p> <p>対象：就学前のお子さんと保護者7組</p> <p>費用：50円</p> <p>申込み：4月15日(金)から電話で申し込み(13:00~16:30)</p>	<p>ちきんえつぐ</p> <p>平方3207-1 (越谷どろんこ保育園内) ☎970-2280</p> <p>園庭・室内開放/子育て相談</p> <p>日時：月曜~金曜日、 9:30~16:30</p> <p>対象：就園前のお子さんと保護者</p> <p>申込み：直接会場へ</p>	

お知らせ

子育て世帯への臨時特別給付金

閩子ども福祉課(第二庁舎2階)☎963-9166

離婚後のひとり親家庭等への臨時給付金の給付(支援給付)

中学生以下	令和3年8月31日	高校生等	令和3年9月30日
-------	-----------	------	-----------

上記の日程以降の離婚等で、4年2月28日時点でお子さんを養育しており、給付を受け取っていない方は給付を受けられる場合があります。詳しくは市ホームページをご覧ください。

■給付額：お子さん1人当たり10万円(元養育者からすでに給付金の一部を受け取っていたり、お子さんのために使っていたりする場合はその額を差し引いた額)

■支払い時期：申請・審査後随時

■申込み：3月31日(木)まで(必着)に郵送または直接子ども福祉課へ

子育て世帯への臨時特別給付金(一括給付)

3月31日(木)まで申請期間を延長しています。詳しくは市ホームページをご覧ください。

パパ・ママ応援ショップ優待カードが新しくなります

閩子ども施策推進課(第二庁舎2階)☎963-9165

18歳までのお子さん、または妊娠中の方がいる家庭に配布している「パパ・ママ応援ショップ優待カード」は、令和4年3月31日(木)をもって有効期限が満了となります。

県公式スマートフォンアプリ「まいたま」内の「パパ・ママ応援ショップサブアプリ」を利用している方は、自動的に新しいカードに切り替わるので、更新手続きは不要です。

現在、紙の優待カードを利用している方も、この機会にぜひ、便利なアプリ版カードをご検討ください。なお、紙の優待カードを希望する場合は、下記の窓口でお受け取りください。

■配付開始日：3月1日(火)

■配付窓口：子ども施策推進課、子ども福祉課(第二庁舎2階)、北部・南部出張所、保健センター(健康づくり推進課)、パスポートセンター、児童館コスモス・ヒマワリ、市民活動支援センター「ななサポこしがや」、中央図書室(土曜・日曜日、祝日は、児童館、市民活動支援センター「ななサポこしがや」、中央図書室のみ)

*4月以降、有効期限切れの優待カードを協賛店で提示しても特典は受けられません

*最新の県内協賛店舗の情報は、県ホームページ(<https://www.saitama-support.jp/>)をご覧ください

アプリ版カード

イベント

プレーパーク

閩青少年課☎963-9308

■日時：3月26日(土)・27日(日)、11:00~16:00。小雨決行

■会場：原っぱ公園(西大袋土地区画整理事業地内)

■内容：穴掘りや泥んこ遊びなど自由な遊びの体験

■参加費：無料

■申込み：当日会場へ。事前に市ホームページから電子申請をすることで、受付票の記入を省略できます。詳しくは市ホームページをご覧ください

本のおたのしみ袋

閩図書館☎965-2655

■日程：3月26日(土)・27日(日)(両日も無くなりしだい終了)

■会場：図書館

■内容：職員がテーマごとに本を選び、3冊1袋のセットを貸し出し

■対象：幼児向け各日10袋、小学校低学年向け各日15袋、中学年向け各日10袋、高学年向け各日5袋、中学生向け5袋

Koshigaya Photo Report

～こしがや フォト レポート～

ラジオ広報番組

越谷のダイジなお知らせ

■こしがやエフエム(86.8MHz)

3月7日(月)・14日(月)・21日(祝)・28日(月)、12:30～

*スマートフォン・パソコン・タブレットからも「ListenRadio(リスラジ)」でお聴きいただけます

市民参加型テレビ広報番組

こしがや コレクション
Koshigaya Collection

ディスカバー:キャトーズ・ジュイエ、
ケーキと焼菓子の店haberu
スマイル:越谷総合技術高校食物調理科

■テレビ埼玉 3月19日(土)、9:30～

■J:COM 3月21日(祝)～27日(日)、9:00～17:30～



1月29日

ろう者の生活を学ぶ、越谷市手話理解促進講演会

サンシティホールで「ろう者の生活 今・昔」を開催しました。ろうあ夫婦を描いた映画「名もなく貧しく美しく」の上映のほか、映画「咲む」で脚本・監督を務めた早瀬憲太郎さんによる、ろう者の生活や手話の未来についての講演に、参加者は「ろう者の苦労や生活を学べて、より身近に考えるきっかけになった」と話していました。



2月2日

新型コロナウイルス感染症患者の搬送車を無償貸与

ネットヨタ東埼玉(株)から、新型コロナウイルス感染症患者の搬送用車両1台が無償貸与されました。前席と後部座席の間に仕切りが設置された、飛まつ感染を抑制する構造の車両です。

2月2日には、高橋幸雄ネットヨタ東埼玉(株)常務取締役から福田市長への貸与セレモニーが行われました。

*一時的にマスクを外して撮影しています



2月15日

サンシティでスマイリーキクチさんが講演

サンシティ大ホールで令和3年度人権講演会が開催されました。講演会では(一社)インターネット・ヒューマンライツ協会代表のスマイリーキクチさんが、インターネット上で身に覚えのない殺人事件の犯人にされ、中傷に苦しんだ自身の体験を話しました。スマイリーキクチさんは「インターネットの危険性を認識し、正しく情報に接してほしい」と呼び掛けました。



3月上旬

梅林公園の梅が見頃を迎えます

3月は越谷梅林公園の梅が見頃です。約2.8万㎡の敷地内には、梅郷、白加賀など約40種類300本の梅の木が植えられています。

例年3月になると見頃を迎え、中旬になると梅の香りで包まれる園内。かわいらしい花と甘酸っぱい香りを楽しみながら、春の訪れを感じてみてはいかがでしょうか。

〈広告〉

文教大学特別講演

参加無料

直木賞作家 真藤順丈「師と語る文学」

小説「宝島」で第160回直木賞を受賞した真藤順丈さんを母校に迎え、真藤さんの学生時代のゼミ指導担当者、文学部寺澤浩樹教授との対談形式の講演会を開催いたします。

日 時 2022年4月16日(土) 13:30～15:30

形 式 対面(文教大学越谷キャンパス) 定 員 100名程度(先着順)

申込方法 地域連携センターHPからWEB申込み

申込受付開始 3月25日(金) 9:30～

※新型コロナウイルス感染拡大状況により、オンラインへ切り替える場合があります。その際は本センターHPにてお知らせします。

5月開講 4月1日より申込受付開始 オンラインで開講します! (一部の講座は対面にて行います)

オープンユニバーシティ

教 養 手話会話(入門・中級)★/大人が愉しむ絵本の世界★
あやしい「科学」の見分け方/情報の受け取り方と心理学
どのようにしたらコロナ禍で傷ついた「つながり」を回復することができるか
豊臣秀吉の天下人への転機/身近なモノから歴史を考える
ともに学ぶ近現代史/今知ろう!日韓関係史/今だから知ろう!韓国語、
韓国文化、韓国人/宮沢賢治の詩を読む/遠藤周作の「病い」と「神さま」
(やまとことば)のオノマトペ、からだことばを楽しむ

語 学 シニアのための英会話/英語発音の基礎
中級中国語/韓国語(初級・中級)
趣 味 書を楽しむ/実用の書道を学ぶ(小筆・ボールペン字)
親子科学教室 小学生以上対象「光と虫めがね」★
外国人のための日本語 基礎～初中級レベル★

★印の講座は対面講座です。
※日程・回数・受講料は講座により異なります。

詳しい講座情報・受講申込みはHPから >>> 文教大学地域連携センター <https://shougai.bunkyo.ac.jp/>

問合せ先 **文教大学 地域連携センター**
〒343-8511 越谷市南荻島 3337

東武スカイツリーライン北越谷駅 徒歩約10分 ☎0120-160-449 [固定電話のみ]
✉ kshougai@stf.bunkyo.ac.jp TEL 048-974-8811 [代表]



*1月の交通事故611件 死者0 負傷者49人
*1月の火災5件 救急出動回数1,540件

市 の 人 口
令和4年(2022年)2月1日現在

人口 34万4,917人(前月比130人減)
世帯 15万9,265世帯(前月比8世帯増)

男 17万1,110人(前月比60人減)
女 17万3,807人(前月比70人減)