



新型コロナウイルスの感染拡大を防止するため、催し等の内容に変更が生じる場合があります。かぜのような症状がある場合は催し等への参加をお控えください。掲載している内容は5月27日時点のものです。

今号には「生涯学習メニュー「TRY」夏号」を折り込んでいます



発行/越谷市 ☎343-8501 埼玉県越谷市越ヶ谷4-2-1 ☎048-964-2111(代表) ☎048-965-6433
<https://www.city.koshigaya.saitama.jp/> *広報紙は市ホームページからもご覧になれます 編集/広報シティプロモーション課

この広報紙は再生紙を使用しています UD FONT by MORISAWA

新型コロナウイルスワクチン4回目接種を開始します

☎新型コロナウイルスワクチン接種コールセンター ☎0120-701-333

4回目接種対象者

3回目接種日から5カ月経過している、次の①・②のいずれかに該当する方

①60歳以上 ②18歳以上60歳未満で基礎疾患がある、または重症化リスクが高いと医師が認める

1 60歳以上の方

接種券を下表のスケジュールで発送予定です

3回目接種時期	発送日(予定)
令和4年1月27日までに接種	5月31日(火)
令和4年2月6日までに接種	6月14日(火)~16日(木)
令和4年2月16日までに接種	6月21日(火)~23日(木)
令和4年2月28日までに接種	6月28日(火)~30日(木)

2 18歳以上60歳未満で基礎疾患がある、または重症化リスクが高いと医師が認める方

接種券の発行申請が必要です

接種券は申請からおおむね3週間でお手元に届きます

基礎疾患がある方とは

1. 以下の病気や状態の方で、通院・入院している方

- ・慢性の病気(呼吸器の病気、心臓病(高血圧を含む)、腎臓病、肝臓病(肝硬変等))
- ・糖尿病
- ・血液の病気(鉄欠乏性貧血を除く)
- ・免疫の機能が低下する病気(治療中の悪性腫瘍を含む)
- ・ステロイドなど、免疫の機能を低下させる治療を受けている
- ・免疫の異常に伴う神経疾患や神経筋疾患
- ・神経疾患や神経筋疾患により身体機能が衰えた状態(呼吸障害等)
- ・染色体異常
- ・重症心身障害(重度の肢体不自由と重度の知的障害が重複した状態)
- ・睡眠時無呼吸症候群
- ・重い精神疾患や知的障害

2. 肥満の基準(BMI30以上)を満たす方

BMI = 体重(kg) ÷ 身長(m) ÷ 身長(m)

電子申請

市ホームページまたは右記の二次元コードからご申請ください



電話

新型コロナウイルスワクチン接種コールセンター

☎0120-701-333 (フリーダイヤル)



郵送

下記の申請書配布場所にある接種券発行申請書に必要事項を記入し、専用封筒(切手不要)に入れて新型コロナウイルスワクチン接種対策室へ

申請書配布場所

市役所(なんでも相談窓口(本庁舎1階)、予約サポート窓口(第三庁舎3階))、南部・北部出張所、各地区センター、越谷市保健所、市立病院

予約について

接種券がお手元に届いてから予約できます

予約開始日時 6月7日(火)、10:00から

接種開始日 6月24日(金)

予約方法

- 電話(コールセンター) ☎0120-701-333(フリーダイヤル)
月曜~金曜日: 10:00~19:00
土曜・日曜日、祝日: 9:00~17:00
- インターネット(予約サイト)
<https://vaccines.sciseed.jp/koshigaya/login>



予約サポート窓口

パソコンやスマートフォンなどの操作に不安のある方を対象に、予約サイトの入力支援を行います

日時 6月7日(火)~7月29日(金)、9:00~16:30
(土曜・日曜日、祝日を除く。6月7日(火)のみ10:00から)

■会場: 市役所第三庁舎3階

■持ち物: 接種券が入った封筒の中身一式、スマートフォンまたはタブレット(お持ちの方)、筆記用具

*優先的に予約が取れるものではありません

*できる限り公共交通機関をご利用ください

*混雑が予想されるため、コールセンターの利用もご検討ください

接種会場

■ 集団接種会場 サンシティ5階特設会場 (南越谷1-2876-1コミュニティセンター5階)

■ 個別医療機関 予約サイトまたはコールセンターでご確認ください

3回目ワクチン接種はお早めをお願いします

4回目のワクチン接種を開始することに伴い、3回目ワクチンの接種体制を6月20日(月)以降縮小します。

3回目の接種間隔は、「2回目接種日から5カ月」に短縮されたため、希望する方は、早めの接種をお願いします。

新型コロナウイルス感染症の影響を受けた方へ

○国民健康保険または後期高齢者医療制度に加入している方の傷病手当金・傷病給付金の給付、国民健康保険税の減免について

☎国保年金課▷国民健康保険に加入の方…☎963-9154

▷後期高齢者医療制度に加入の方…☎963-9170

○介護保険料の減免について

☎介護保険課☎963-9168

上記のほか、新型コロナウイルス感染症の影響を受けた方へのさまざまな支援があります。詳しくは右記の二次元コードから市ホームページをご覧ください。

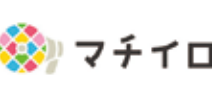

令和3年度 下半期 市の財政状況

市では、財政状況を年に2回(6月と12月)公表しています。今号では、令和3年度下半期(令和4年3月31日現在)の財政状況についてお知らせします。なお、市役所の行政資料コーナー(第二庁舎4階)、図書館、各地区センターなどの公共施設で冊子「越谷市のざいせい状況(令和3年度下半期)」がご覧になれます。

また、市ホームページにも詳しい内容を掲載します。 財政課 ☎963-9115

一般会計

令和3年度の一般会計の予算額は1,305億6,448万円(繰越事業を含む)で、歳入歳出の執行状況は図1のとおりです。なお、歳入歳出とも出納整理期間(令和4年4月1日～5月31日)に執行されるものがあるため、収入済額、支出済額は最終額ではなく、予算額と大きな差がある場合があります。図2は市民1人当たりの歳出予算額と市税負担額です。

図1 令和3年度一般会計予算執行状況

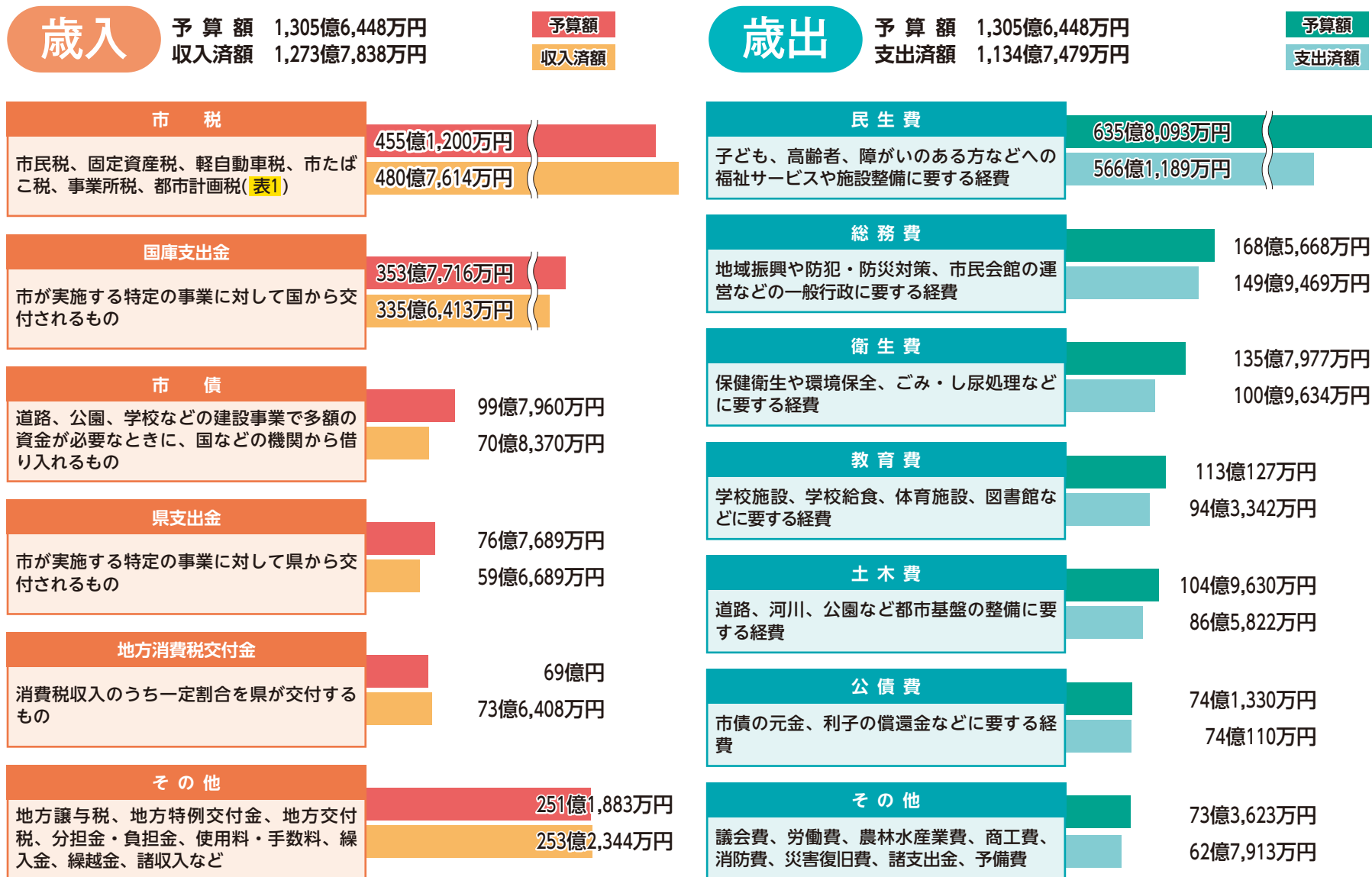

* 令和3年度下半期(令和4年3月31日現在)の執行状況です。決算額は5月31日に確定します
* 金額は調整のうえ、1万円単位で表示しています

図2 市民1人当たりの歳出予算額と市税負担額

令和3年度の歳出予算額と市税予算額を市民1人当たりに換算すると、それぞれ次のとおりです

(令和4年3月31日現在の人口:34万4,674人)

市民1人当たりの歳出予算額 37万8,806円						
民生費	総務費	衛生費	教育費	土木費	公債費	その他
18万4,467円	4万8,906円	3万9,399円	3万2,788円	3万453円	2万1,508円	2万1,285円
市民1人当たりの市税負担額 13万2,044円						
市民税	固定資産税	軽自動車税	市たばこ税	事業所税	都市計画税	
6万4,328円	5万2,014円	1,082円	6,006円	1,918円	6,696円	

表1

令和3年度の市税予算額(455億1,200万円)の内訳

市民税	221億7,200万円
固定資産税	179億2,800万円
軽自動車税	3億7,300万円
市たばこ税	20億7,000万円
事業所税	6億6,100万円
都市計画税	23億800万円

〈広告〉

不動産に関する無料相談!!

【日時】令和4年6月20日(月) 10:00~15:00 完全予約制
【場所】越谷市越ヶ谷2-8-23 宅建会館2階(越谷市役所前)

★弁護士・宅地建物取引士による
不動産無料相談所
(公社)埼玉県宅地建物取引業協会 越谷支部

問合せ TEL 048-964-7611 お気軽にご相談ください。

学校法人村上学園
専門学校日本医科学大学校

視能訓練士科 (3年制 30名)
看護師科 (3年制 80名)
メディカル外語学科 (2年制 80名)

想う気持ちが、医療のチカラ。

〒343-0851 埼玉県越谷市七左町1丁目314番地1 ☎ 048-989-5101(代) <http://nihon-ika.ac.jp/>

6月4日～10日は

「歯と口の健康週間」

人生何歳になってもおいしい物をおいしく食べ、身も心も元気に保ちたいものです。そのためには健康な歯・口およびその周囲の機能を保ち続けることが必要不可欠となります。日本歯科医師会は、生涯を通して自分の歯でよくかんで味わえる食生活を目指す「8020運動」^{ハチマルニイマル}を推進しており、近年では2人に1人が達成しています。さらに多くの方が達成できるよう越谷市歯科医師会は皆さんの健康を歯・口から応援します！

〒越谷市歯科医師会 ☎940-1855



越谷市歯科医師会
糸川歯科医院
いとかわ たくお
糸川 拓夫

歯周病と認知症

歯周病と認知症の関連性

認知症とは脳の萎縮や脳血管障害などにより認知機能が低下し、物忘れなどの症状によって日常生活に支障を来す状態と定義されています。認知症は高齢化とともに増加し、2012年は65歳以上の高齢者の7人に1人といわれていましたが、2025年には5人に1人になると見込まれています。歯周病は糖尿病や高血圧などの全身疾患に影響を及ぼすことが知られていますが、認知機能との関連も注目されています。

歯周病は歯を失う最も大きな原因ですが、認知症患者の口腔内は、健康者と比べ、虫歯・歯周病の有病率が高く、多くの歯を喪失している、義歯が合っていないもしくは不潔なままで使用しているなど、認知機能の低下により口腔内の清掃状態が不良であることが見受けられます。

また、認知症の発症リスクは、残っている歯が少ないほど高くなるといわれており、歯をほとんど失った人は、歯が20本以上ある人と比べ認知症発症リスクが1.85倍高くなるといわれています。

一方で、歯をほとんど失っても義歯を使用し

ている人の認知症のリスクは1.09倍といわれており、歯を失っても義歯を使用し、そしゃく機能を補うことで、よくかんで味わえるようになり脳への刺激が増え、認知症のリスクを低下させる可能性があります。

歯周病菌が全身に及ぼす影響について

認知症やそれに似た症状を示す疾患や病態はさまざまですが、アルツハイマー病が最も高い割合を占めています。脳梗塞や脳出血などの脳血管の病気による脳血管性認知症とは違い、アルツハイマー病は脳の神経細胞が通常よりも早く減ってしまうことで認知機能が低下する神経変性疾患に分類されます。

アルツハイマー病は脳の神経細胞の減少につれ、徐々に物忘れをしたり、時間や場所が分からなくなる中核症状が現れます。これに伴い、暴言や暴行、不安、気分が落ち込むなどの行動心理症状なども見られ、やがて寝たきりの状態になります。患者の約半数が発症から2年～8年で寝たきりとなり、発症から死亡に至るまでの平均期間は約8年～10年といわれています。

原因については諸説ありますが、最も有力なのは脳にアミロイド^{ベータ}や、タウたんぱく質がたまり、神経細胞が減少することで発症するという説です。

このたんぱく質の生成は歯周病菌とそれによ

る慢性的な炎症状態が続くことで産生される炎症性物質と関連があり、脳において神経細胞を低下させる危険因子となります。

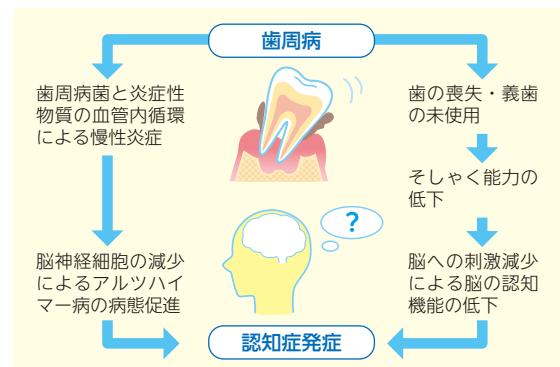

これらが歯肉から血液中に入り全身を巡ることで、アルツハイマー病だけでなく脳梗塞、誤嚥性肺炎、心筋梗塞、動脈硬化、糖尿病、高血圧、早産、肝炎などの発症率にも影響します。

今回は認知症に注目しましたが、歯周病により歯を喪失したままにする歯周病菌が多い状態は、直接的または間接的に全身疾患に影響するといえます。

定期的な健診を

定期的な健診とメンテナンスで生涯にわたり歯周病、口腔内の環境を整えていただき、おいしく食べて元気で過ごしましょう！

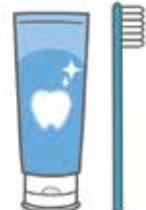

郵便等で不在者投票ができます



選挙の前にご申請ください

7月に参議院議員通常選挙が予定されています。身体に重度の障がい等があり、一定の要件に当てはまる方は、郵便等による不在者投票ができます。

また、郵便等による不在者投票ができる方のうち、投票の記載ができず、一定の要件に当てはまる方には「代理記載制度」があります。

郵便等による不在者投票等を行うには「郵便等投票証明書」が必要です。お持ちでない方は事前に選挙管理委員会事務局へご申請ください。

*詳しくは、下記へお問い合わせ
いただくか、右記の二次元コードから市ホームページをご覧ください



〒選挙管理委員会事務局 ☎963-9276

人権それは愛

無戸籍の問題について ～無戸籍者について知っていますか～

戸籍とは、人の出生から死亡に至るまでの親族関係を登録公証するもので、日本国民について編製され、日本国籍を公証する唯一の制度です。

日本では子どもを出産した場合、法律に基づいた届け出を行うことにより、その子どもが戸籍に記載される規定となっています。しかしながら、何らかの理由により出生の届け出が行われない場合、戸籍に記載されない無戸籍者となってしまいます。このことにより、住民票も作成されず、教育や行政サービスが十分に受けられない、住む場所や就労の機会を失うなど、社会生活上の様々な不利益が生じ、深刻な問題となっています。

無戸籍者となる原因の多くが、国において法改正の議論が進められている「離婚後300日問題」にあります。現在の民法では、

離婚後300日以内に生まれた子どもは前夫の子と推定されます。子が別の男性との間の子どもであっても前夫の子として戸籍に記載されます。そのことで、前夫の子と推定されることを避けるためや、DV(ドメスティックバイオレンス)等により前夫に子どもの存在を知られたくないなどの理由により、出生届の提出をためらう方がいることがわかっています。

あなたの周りに、戸籍や住民票が無く、学校へ進学できない、健康保険への加入ができないなどの社会生活が困難なことに悩んでいる方はいませんか。

全国の法務局・地方法務局及びその支局または市区町村の戸籍窓口では、無戸籍解消のための相談を受け付けています。

〒人権・男女共同参画推進課 ☎963-9119、生涯学習課 ☎963-9283

6月26日(日)・7月3日(日)

介護保険料の休日相談窓口

介護保険料の納付について相談を受け付けます。

■時間：9:00～15:00

■場所：介護保険課

* 平日も相談を受け付けています(8:30～17:15)

☎介護保険課(第二庁舎1階) ☎963-9168



臨時議会が開かれました

4月25日、市役所議場で臨時議会が開かれ、市長提出15議案が原案どおり可決されました。詳しくは、市議会ホームページをご覧ください。

☎議案について…法務課 ☎963-9130、議会について…議事課 ☎963-9261



6月議会が開かれています

6月定例会が6月1日から市役所議場で開かれています。日程は下記のとおりです。

日程	内容
6月1日	開会、市長提出議案の説明
2日・3日	議案調査のため休会
4日・5日	休日のため休会
6日	議案調査のため休会
7日～10日	市政に対する一般質問
11日・12日	休日のため休会
13日	市長提出議案の質疑、予算決算常任委員会(全体会)
14日～17日	各常任委員会、各分科会
18日・19日	休日のため休会
20日	予算決算常任委員会(全体会)、議案の討論・採決、閉会

☎議案について…法務課 ☎963-9130、議会について…議事課 ☎963-9261



「国保特定健診」「後期高齢者健診」を受診しましょう

■日程：▷個別健診…6月1日(水)～11月10日(木)▷集団健診…9月2日(金)～10月26日(水)(個別・集団のいずれか一方のみ受診できます)

■会場：5月下旬に郵送した受診案内に記載

■内容：▷基本的な健診…診察、身体測定、血圧測定、血液検査(脂質、肝機能、腎機能、血糖、貧血、尿酸)、尿検査 ▷詳細な健診(医師の判断に基づき実施)…心電図、眼底(国保特定

健診のみ)

■対象：▷国保特定健診…40歳～74歳の方 ▷後期高齢者健診…75歳以上の方または65歳以上で一定の障がいがある方(後期高齢者医療制度に加入の方)

■費用：無料

■持ち物：受診券(事前に必要事項を記入してください)、保険証、集団健診受診決定通知(集団健診のみ)、昨年の健診結果(お持ちの方のみ)

■申込み：▷個別健診…各指定医療機関へ直接予約 ▷集団健診…受診案内に記載の二次元コードから電子申請で申し込み。または、6月15日(水)までに受診案内に同封している「集団健診申込み用紙」を郵送(必着)で国保年金課へ

* 社会保険等に加入している方は事業主が、その被扶養者の方は加入している医療保険者(協会けんぽ、健康保険組合等)が健診を実施します

* 国保特定健診または後期高齢者健診を受診した方は、令和4年度の市の人間ドック検診料助成は受けられません

☎受診内容について…健康づくり推進課 ☎960-1100、受診券・通知について…国保年金課▷国民健康保険に加入の方 ☎963-9154 ▷後期高齢者医療制度に加入の方 ☎963-9170



国民健康保険と後期高齢者医療制度の人間ドック検診料助成

■対象：次の①・②のすべてに該当し、かつ③・④のいずれかに該当する方。▷すべてに該

当…①国民健康保険税または後期高齢者医療保険料に滞納がない ②令和4年度に市が実施した国保特定健診または後期高齢者健診を受診していない ▷いずれかに該当…③国民健康保険に加入しており、5年3月31日(金)までに40歳以上になる ④後期高齢者医療制度に加入している

■助成金額：4年度に受診した人間ドックの検診費用のうち上限1万円(1人につき1年度に1回)

■申込み：人間ドックの受診後に、申請書、問診・確認票(国保加入者のみ)、請求書、保険証、人間ドック検診料の領収証(原本)、人間ドック検診結果の写し(5年3月31日(金)までに提出できない場合は国保年金課へお問い合わせください)、振り込み先口座情報が分かるもの(▷国保加入者…世帯主名義の口座 ▷後期高齢者医療制度加入者…受診者名義の口座)を直接国保年金課へ。申請書類は国保年金課で配布するほか、市ホームページから印刷できます

* 助成後に国保特定健診・後期高齢者健診の受診が判明した場合、助成金を返還していただきます

* 人間ドックの検診項目に健康診査の基本項目が含まれている必要があります。詳しくは下記へお問い合わせいただくか、市ホームページをご覧ください

☎国保年金課(第二庁舎1階)▷国民健康保険に加入の方…☎963-9154 ▷後期高齢者医療制度に加入の方…☎963-9170

7月の市民課休日窓口は7月3日(日)です



市役所から通知書等を送付します

通知書類名	発送日	対象	問合せ
市民税・県民税の納税通知書と納付書	6月7日(火)	令和4年1月1日現在、市内在住で課税対象の方	市民税課 ☎963-9144
	6月10日(金)	令和4年4月1日現在、65歳以上で令和3年中に公的年金に係る所得がある課税対象の方	
国民健康保険税の納税通知書と納付書	6月13日(月)	令和4年4月1日以降、国民健康保険の加入者がいる世帯の世帯主	国保年金課 ☎963-9146
介護保険料の納入通知書、決定通知書兼特別徴収開始通知書	6月14日(火)	令和4年4月1日現在、市内在住または越谷市の介護保険資格がある65歳以上の方	介護保険課 ☎963-9168
介護保険負担限度額認定申請書(介護保険施設、ショートステイを利用した際の食費・居住費の軽減)	6月下旬以降	生活保護受給者で介護保険の認定を受けている方、市民税非課税世帯で介護保険の認定を受けている方	介護保険課 ☎963-9169
介護保険居宅サービス利用者負担額減額(免除)申請書(居宅サービス利用者負担額の軽減)		市民税非課税世帯で介護保険の認定を受けている方(生活保護受給者を除く)	

〈広告〉

介護福祉士実務者研修開講します! 《教育訓練給付制度指定講座》 ※保有資格による

- ◆受講期間：7月1日～12月31日
- ◆募集定員：水曜日コース 30名(先着順)
- ◆申込期日：6月29日まで
- ◆受講料：97,800円 (例：ヘルパー2級保有 テキスト代金)
- ◆受講方法：7日間の通学(最速)+レポート課題

お電話またはホームページより資料請求を受け付けます。

介護福祉士の専門学校 **吉川福祉専門学校** JR吉川駅下車徒歩5分 吉川市保1-23-14
☎048-984-4701

健康太極拳 〜気功で元気な毎日〜

第3週目木曜日 午後二時三〇分

無料体験受付中!

講師 永若明拳 保有資格 楊名時気功太極拳師範 健康太極拳中国気功法師範 メディカルタイチ3級

お問合せ先 株式会社大野楽器南越谷店 大野楽器南越谷店 〇四八・九八六・八六八六

お問合せ 2次元コード

Drum School ドラム教室

小学生、年配の方、社会人女性の方、大勢の方がレッスンしてます!

レッスン曜日 月・火・水・金・土・日

※3人の講師が各曜日でレッスンしています。

★お気軽にお問合せください★
TEL 048-986-8686 (大野楽器南越谷店音楽教室まで)

体験レッスン受付中

**国民健康保険税
口座振替キャンペーン**



こしがや愛されグルメ詰め合わせセット

国民健康保険税の口座振替を新規で申し込みした方の中から抽せんで、こしがや愛されグルメ詰め合わせセットをプレゼントします。

■対象：国民健康保険税第1期または第2期から口座振替の申し込みをした方100人(抽せん)

■申込み：6月30日(木)までに口座振替依頼書を直接または郵送(必着)で収納課、指定金融機関等窓口、北部・南部出張所へ

*詳しくは右記の二次元コードから市ホームページをご覧ください



☎収納課(本庁舎2階)☎963-9141

休日・夜間納税相談

■日時：▷休日納税相談…6月5日(日)・7月3日(日)、9:00～15:00 ▷夜間納税相談…6月16日(木)、17:15～20:00

■場所：収納課

■内容：市・県民税(普通徴収)、固定資産税・都市計画税、軽自動車税、国民健康保険税の納付や納税相談(来庁または電話)

*来庁して夜間納税相談をする場合は事前に電話予約が必要です

*夜間納税相談では窓口納付を受け付けていません

☎収納課(本庁舎2階)☎963-9142

こしがや景観資源の募集



視点場第7号「越谷市役所本庁舎からの眺め」

「あなたにとってイチオシの視点場」をテーマに、市内の好きな場所、大切にしたい景観を募集しています(視点場とは遠くまで見ることができる場所のことです)。募集締め切り後、審査を経て「こしがや景観資源」として登録・公表し、景観の保全・活用に努めます。

■申込み：7月31日(日)までに、応募用紙、写真、地図を直接または郵送(消印有効)、メー

ル、電子申請で都市計画課へ(電子申請の受け付けは6月1日(水)から)。応募用紙は下記で配布するほか、市ホームページから印刷できます。提出物は返却しません

*テーマ以外の景観も応募できます

*詳しくは右記の二次元コードから市ホームページをご覧ください



☎都市計画課(本庁舎6階)☎963-9221、✉toshi-kei@city.koshigaya.lg.jp

**児童館コスモス
会計年度任用職員募集**

■勤務日時：土曜・日曜日、祝日、行事により人員が必要な日(月3日～5日程度)、小・中学校の長期休業期間(週3日～5日程度のシフト制。要相談)、9:00～17:00

■勤務内容：行事補助、職員補助、紙芝居・ポスター作成など

■対象：子どもに関わる仕事に興味がある18歳以上の方若干名(高校生を除く)

■報酬：1,009円(時給)。社会保険加入なし

■申込み：6月1日(水)～7月8日(金)に電話で下記へ(月曜日を除く)。後日面接選考を行います

*詳しくは右記の二次元コードから市ホームページをご覧ください



☎児童館コスモス☎978-1515

市民税・県民税第1期および国民健康保険税第1期の納期限は6月30日(木)です

国民健康保険税を改定します

国民健康保険は、病気やけがをしたときに安心して医療を受けられるよう、加入者が国民健康保険税を出し合いお互いに支え合う制度です。日頃から、健康管理、医療費の適正化にご理解・ご協力をお願いします。

☎国保年金課☎963-9154

国民健康保険の財政状況

高齢化や医療技術の高度化などに伴う医療費増加によって、国民健康保険の慢性的な赤字が全国的に問題となっています。市でも1人当たりの医療費の増加により毎年赤字が発生しており、令和4年度当初予算では約8億円となっています。

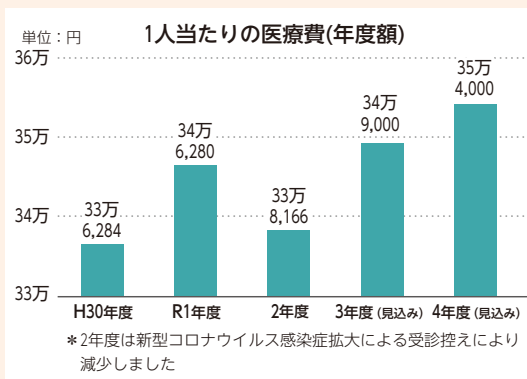

赤字は一般会計からの繰入金(法定外一般会計繰入金)により補っていますが、国・県からは赤字の削減・解消を求められています。また、埼玉県国民健康保険運営方針では、8年度までに段階的に赤字を解消することを目標としています。

国民健康保険税の改定

厳しい財政状況の中で、国民健康保険制度を持続可能なものとするため、改定します。

■均等割額

	現行(年額)	改定後(年額)
医療保険分	2万6,500円	2万9,000円
後期高齢者支援金等分	9,000円	1万500円
介護保険分	9,500円	1万1,500円
合計	4万5,000円	5万1,000円

■所得割額

	現行(年率)	改定後(年率)
医療保険分	8.20%	7.80%
後期高齢者支援金等分	2.20%	2.45%
介護保険分	1.90%	2.20%
合計	12.30%	12.45%

未就学児の国民健康保険税軽減制度

法改正により、未就学児の均等割額が5割減額されます。対象の方の申請は必要ありません。

多子世帯の国民健康保険税を一部減免

税率改定による影響が大きい、被扶養者の多い世帯の負担軽減のため、18歳以下(5年3月末時点)の加入者が3人以上いる世帯に、4年度～8年度の間、3人目以降の均等割額を減免する制度を開始しました。減免には申請が必要です。対象世帯には7月に通知をお送りします。

赤字解消に向けて市が実施している取り組み

- 健康寿命の延伸に向けた保健事業
 - ・特定健康診査、特定保健指導
 - ・生活習慣病重症化予防対策事業
- 医療費の適正化
 - ・ジェネリック医薬品(後発医薬品)の利用促進
 - ・レセプト(診療報酬明細書)点検
- 国民健康保険税の収納率の向上
 - ・市税と一体化した徴収体制
 - ・口座振替の促進
 - ・休日納税相談の実施

〈広告〉

越谷市役所本庁舎1階モニターにてCM放映中!

お墓や終活のお悩みは **らくらくの窓口** 越谷店

株式会社 明元素 〒343-0026 埼玉県越谷市北越谷2丁目3-5

0120-515294 ☎毎週水曜日 ☎10:00～17:00

お墓のことでお悩みのあなたへ 樹木葬・納骨堂・霊園・散骨など、納骨に関わるご相談を承っております。

ご相談は何でも無料です! お気軽にご相談ください 代表

越谷市内人気の

- 樹木葬 30万円～
- 霊園 98万円～
- 納骨堂 7万円～
- 海洋散骨 5万円～

掲載した市役所各課の電話番号は直通番号です 市外局番は(048)です

かぜのような症状がある場合は来所をお控えください 来所時はマスクの着用および手洗い・消毒をお願いします



【公募委員】越谷市自殺対策連絡協議会委員の募集

■任期：10月1日～令和6年9月30日(2年間)
 ■会議：年3回程度(平日開催)
 ■対象：次の①～③のすべてに該当する方5人。①市内在住・在勤・在学または市内で活動する18歳以上(令和4年4月1日時点) ②ほかの審議会等の公募委員でない ③越谷市職員でない
 ■報酬：8,500円(会議1回当たり)
 ■申込み：6月24日(金)、17:15までに応募申し込み書と「自殺の現状について感じること」をテーマとした作文(800字以内。様式自由)を直接または郵送(必着)で下記へ。結果は本人に通知します。提出書類は返却しません
 *詳しくは市ホームページをご覧ください
 問こころの健康支援室(第三庁舎1階) ☎963-9214



【公募委員】スポーツ推進審議会委員の募集

■任期：8月1日～令和6年7月31日(2年間)
 ■会議：年2回程度(平日開催)
 ■内容：スポーツ推進に関する重要事項などの調査・審議
 ■対象：次の①～③のすべてに該当する方若干名。①市内在住の18歳以上(令和4年8月1日時点) ②ほかの審議会等の公募委員でない ③越谷市職員でない
 ■報酬：8,500円(会議1回当たり)
 ■申込み：6月15日(水)までに、写真を貼った市販の履歴書、「スポーツに関すること」をテーマにした作文(800字以内。様式自由)を直接または郵送(必着)で下記へ。7月上旬(予定)に面接を行います。選考結果は本人に通知します。提出書類は返却しません
 問スポーツ振興課(第三庁舎3階) ☎963-9284



【公募委員】消費者保護委員会委員の募集

■任期：7月27日～令和6年7月26日(2年間)
 ■会議：年2回程度(平日開催)
 ■内容：消費者行政に関する事項の調査・審議
 ■対象：次の①～④のすべてに該当する方若干

名。①市内在住・在勤・在学の18歳以上(令和4年4月1日時点。高校生を除く) ②ほかの審議会等の公募委員でない ③越谷市職員でない ④事業者でない
 ■報酬：8,500円(会議1回当たり)
 ■申込み：6月20日(月)までに、応募用紙または原稿用紙(様式自由)に住所・氏名・生年月日・電話番号・職業・応募理由(400字以内)を記入し、直接または郵送(必着)、メールで下記へ。選考結果は6月下旬に本人に通知します
 問くらし安心課(本庁舎3階) ☎963-9156、✉kurashi@city.koshigaya.lg.jp



【公募委員】越谷市立図書館協議会委員の募集

■任期：2年間(委嘱は8月を予定)
 ■会議：年4回程度(平日開催)
 ■内容：図書館の運営や奉仕活動などの協議
 ■対象：次の①～③のすべてに該当する方2人。①市内在住・在勤・在学または市内で活動する18歳以上(令和4年8月1日時点) ②ほかの審議会等の公募委員でない(公募委員でなく学識経験等でほかの審議会に在職している方は兼任できますが、3つ以上の審議会に所属している場合は選任できないことがあります) ③越谷市職員でない
 ■報酬：8,500円(会議1回当たり)
 ■申込み：6月10日(金)、17:15までに写真を貼った市販の履歴書、「図書館と私」をテーマにした作文(800字程度。様式自由)を直接(月曜日を除く)または郵送(必着)、メールで下記へ。結果は本人に通知します。提出書類は返却しません
 問図書館(☎343-0023東越谷4-9-1) ☎965-2655、✉toshokan@city.koshigaya.lg.jp



越谷市医師会立訪問看護ステーション訪問看護師の募集

■募集職種：①常勤正看護師 ②非常勤正看護師
 ■勤務日時：①月曜～金曜日、9:00～17:30(当番制で緊急携帯当番あり) ②週3日以上(土曜・日曜日、祝日を除く。時間・曜日は応相談)
 ■勤務場所：越谷市医師会立訪問看護ステーション

ヨン

■報酬：越谷市医師会給与規定による。企業年金、昇給あり
 ■対象：正看護師免許、普通自動車運転免許証を有する方
 ■申込み：電話で下記へ
 *2カ月間の研修(同行訪問)を行います
 *資格取得補助があります
 *詳しくは下記へお問い合わせください
 問越谷市医師会立訪問看護ステーション(☎343-0023東越谷10-31保健センター3階) ☎910-9137



会計年度任用職員の登録

■職種・時給・必要資格：下表のとおり(保育所で勤務する場合は時給に加算措置があります)

職種	時給(円)	必要資格
事務	1,009	なし
保育士	1,187	保育士
保健師	1,516	保健師
栄養士	1,091	栄養士
看護師	1,486	看護師
医療技術員	1,342	作業療法士
給食調理員	1,110	なし
福祉業務員	1,091	介護支援専門員
獣医師	1,590	獣医師
薬剤師	1,590	薬剤師

■申込み：写真を貼った市販の履歴書、資格証等の写し(必要資格のある職種のみ)を直接人事課へ。登録者の中から必要に応じて連絡します
 *任用期間・勤務形態・社会保険加入の有無は職種等によって異なります
 *詳しくは下記へお問い合わせください
 問人事課(第二庁舎4階) ☎963-9132



10月の日曜日の野球場貸し出し(抽せん)

■対象：「まんまるよやく」に登録している市内のチーム(登録はスポーツ振興課へ)
 ■申込み：7月1日(金)～6日(水)に右記の二次元コードから電子申請で申し込み
 問スポーツ振興課 ☎963-9284



意見募集

*いただいたご意見への個別回答は行いません。結果は市ホームページなどで公表します

■提出方法：問い合わせ先および行政資料コーナー(第二庁舎4階)・各地区センターに設置するご意見箱へ。または、問い合わせ宛てに郵送(必着)、ファクス、メールで提出(特段の記載がある場合を除く)

*計画(案)等の閲覧と意見用紙の配布は問い合わせ先およびご意見箱設置場所で行うほか、市ホームページから印刷できます

件名	計画(案)等の目的	募集期間	上記以外のご意見箱設置場所	問合せ
越谷市まちの整備に関する条例施行規則(素案)	越谷市まちの整備に関する条例施行規則の一部を改正し、安心・安全なまちづくりを推進する	6月1日(水)～30日(木)	開発指導課	開発指導課(本庁舎6階) ☎963-9234、☎965-0948、✉kaihatsushido@city.koshigaya.lg.jp

〈広告〉

借金問題・離婚・相続・不動産・交通事故・損害賠償 など
せんげん台法律事務所
 SENGENDAI LAW OFFICE 埼玉弁護士会所属
 弁護士 廣部 俊介
 弁護士 太田 恭平
 弁護士 久保 美希
 TEL 048-993-4195
 〒343-0041 埼玉県越谷市千間台西1-8-7 せんげん台Kビル2F
 相談料 ●借金・交通事故被害は無料
 ●法テラス無料相談取扱あり
 ●その他初回相談料 30分 3,000円(税込)

仲人おばさんと一緒に
“婚活” しませんか!
 ●真剣にお考えの20代～50代の方
 ●会員16万人以上からお相手探し
 ●毎月1回のカウンセリングと随時のフォロー
 ●お見合い・交際・デート・プロポーズのアドバイス
 地元で愛され23年 090-3045-8525又は048-979-9300代
ベルミー越谷店 越谷市下間久里755-4(要予約)

生命保険・損害保険を無料で診断致します!
保険会社30社以上のラインナップから
最適な保険をご提案! 予約制
 <生命保険>
 医療保険/がん保険/個人年金保険/学資保険
 <損害保険>
 自動車・自転車保険/傷害保険/火災・地震保険
 〒343-0828 越谷市レイクタウン7-4-7 越谷レイクタウン駅から徒歩3分
 総合保険代理店 埼玉支社
アスプランニング TEL: 048-973-7031
 URL: https://asuplanning.com

10月1日採用 市立病院職員募集

いずれも、■試験日：7月16日(土)、■試験会場：市立病院、■選考方法：学科・作文・面接試験、■申込み：6月10日(金)～24日(金)に写真を貼った指定の履歴書、応募職種免許証の写し、最終学校の卒業証明書および成績証明書を直接または郵送(消印有効。特定記録または簡易書留)で市立病院庶務課へ(8:30～17:15。土曜・日曜日を除く)。または、市立病院ホームページから電子申請で申し込み

○理学療法士

■対象：理学療法士免許を有する平成4年4月2日以降に生まれた方

○言語聴覚士

■対象：言語聴覚士免許を有する平成4年4月2日以降に生まれた方

*詳しくは、募集要項をご覧ください。募集要項は、市立病院庶務課、市役所総合受付、人事課で配布するほか、右記の二次元コードから、市立病院ホームページでご覧になれます



市立病院庶務課(☎343-0023東越谷10-32) ☎965-4562



令和5年4月1日採用 市立病院職員募集

■試験日：7月16日(土)

■試験会場：市立病院

■募集職種：助産師、看護師

■対象：助産師または看護師免許(見込み可)を有する、二交代または三交代勤務が可能な方

■選考方法：作文・面接試験

■申込み：6月10日(金)～24日(金)に写真を貼った指定の履歴書、応募職種免許証の写し、最終学校の卒業証明書(見込み可)および成績証明書を直接または郵送(消印有効。特定記録または簡易書留)で市立病院庶務課へ(8:30～17:15。土曜・日曜日を除く)。または、市立病院ホームページから電子申請で申し込み

*詳しくは、募集要項をご覧ください。募集要項は、市立病院庶務課、市役所総合受付、人事課で配布するほか、右記の二次元コードから、市立病院ホームページでご覧になれます



市立病院庶務課(☎343-0023東越谷10-32) ☎965-4562

学童保育補助指導員登録募集

■勤務日時：①月曜～金曜日、13:00～19:00(時

間外勤務あり)。学校休業日は8:00～19:00のうち6時間勤務(交代制)。土曜日は8:00～18:00のうち5時間または5時間30分勤務(月2回程度。交代制) ②月曜～金曜日、15:00～18:00

■勤務内容：小学生の保育補助

■勤務場所：市内の学童保育室

■報酬：1,212円(時給)。①社会保険・雇用保険加入あり ②社会保険・雇用保険加入なし

■申込み：写真を貼った市販の履歴書を直接下記へ

市立青少年課(第二庁舎2階) ☎963-9158

7月1日採用 越谷市交通指導員募集

■勤務内容：次の①～③のすべて。①登校時における安全確保のための立哨(7:30前後のおおむね1時間) ②小学校や幼稚園等での交通安全教育、交通指導 ③市の行事等での交通整理など

■対象：市内在住で交通安全に理解と関心が高く、健康で指導力があり、矯正視力を含み両眼で0.5以上の方若干名

■報酬：①1,605円(時給) ②・③別途支給。社会保険加入なし

■申込み：6月17日(金)までに写真を貼った市販の履歴書を直接下記へ。6月21日(火)に中央市民会館2階団体室1で面接試験を行います

市立くらし安心課(本庁舎3階) ☎963-9185

非常勤保育士・時間外保育員 募集

いずれも、■勤務場所：市内保育所、■選考方法：作文・面接試験・適正検査、■申込み：写真を貼った市販の履歴書、資格証等の写しを直接人事課へ

○非常勤保育士

■勤務日時：月曜～金曜日、①9:00～16:30 ②7:00～14:30 ③11:30～19:00。上記時間帯のうち、あらかじめ指定する時間(①を基本として、②・③はそれぞれ月1・2回程度)。休憩時間45分。月1・2回程度土曜日勤務あり

■勤務内容：保育業務全般

■対象：保育士資格を有する方

■報酬：17万6,490円(月給)。社会保険加入あり

○時間外保育員

■勤務日時：月曜～金曜日、朝…7:30～9:00・夕…16:00～18:30(朝・夕いずれも勤務)。上記時間帯のうち、あらかじめ指定する3時間または4時間勤務(選択可能。30分程度前後する場合あり)。月1回程度土曜日勤務あり

■勤務内容：時間外保育に関する業務

■対象：育児経験者または保育士資格を有する方

■報酬：▷1日3時間勤務…7万8,440円(月給)。

社会保険加入なし ▷1日4時間勤務…10万4,622円(月給)。社会保険加入あり

*会計年度任用職員の登録が済んでいる方は、履歴書の提出は不要ですが、申し込み手続きは必要です。詳しくは、直接または電話で下記へお問い合わせください

市立人事課(第二庁舎4階) ☎963-9132

緊急サポートセンター 「サポート会員講習会」

緊急サポートセンターでは、急を要する子どもの預かり(病時の預かり、出張などで宿泊を伴うときの預かりなど)を行うサポート会員(有償ボランティア)を募集しています。サポート会員登録のための講習会を行います。

■日時：7月14日(木)・15日(金)・21日(木)・22日(金)、9:30～16:30

■会場：サンリットビル3階会議室(越ヶ谷2-8-21)

■内容：昨今の親事情・保育グッズ・子どもの病気についてなど

■対象：全日程参加できる方(都合がつかない場合、近隣地域での講習をご案内します)

■申込み：7月11日(月)までに電話またはメールで下記へ

*利用会員(登録制)も随時募集しています。詳しくは、右記の二次元コードから緊急サポートセンター埼玉ホームページをご覧ください



市立緊急サポートセンター埼玉 ☎048-297-2903、
byoujihuiku@oboe.ocn.ne.jp

読者クイズ

下記の○に入る言葉は何でしょうか。答えは今号の中にあります。

国民健康保険税の口座振替を申し込むと抽せんでもらえるものは、「こしがや○○○○○詰め合わせセット」

応募方法

6月14日(火)までに、はがきにクイズの答え・郵便番号・住所・氏名(ふりがな)・年齢を記入し、郵送(消印有効)で広報シティプロモーション課「広報こしがや読者クイズ」へ。正解者の中から10人(抽せん)に記念品をお送りします。当選者の発表は、記念品の発送をもって代えさせていただきます。なお、個人情報(記念品の発送と広報紙面の質の向上を目的とした調査・分析)にのみ使用します。

市立広報シティプロモーション課 ☎963-9117

〈広告〉

<p>介護付有料老人ホーム メディカルフローラ岩槻</p> <p>年間休日 115日</p> <p>資格取得費用 全額支給</p>	<p>夜勤専従介護職</p> <p>月給 273,500円～ 【時間】16:00～翌10:00 ※11夜勤/月</p>	<p>1夜勤 22,980円～ 【時間】16:00～翌10:00 ※回数応相談・Wワーク可</p>	<p>ショートステイ フローラ岩槻 / 岩槻仲町</p> <p>介護職</p> <p>月給 246,000円～ 【時間】7:00～16:00/9:00～18:00/ 10:00～19:00/16:00～翌10:00</p>	<p>時給 990円～ 【時間】7:00～16:00/9:00～18:00/ 10:00～19:00</p>
	<p>介護職</p> <p>月給 253,000円～ 【時間】7:00～16:00/9:00～18:00/ 10:00～19:00/16:00～翌10:00</p>	<p>入浴専従</p> <p>時給 1,230円 【時間】9:00～13:00または9:00～15:00</p>		<p>夜勤専従介護職</p> <p>月給 235,000円～ 【時間】16:00～翌10:00 ※11夜勤/月</p>

採用係 詳細は、お気軽にお問い合わせください。受付 9:00～18:00 月～金 祝祭日除く

0120-26-8117

【運営会社・履歴書送付先】
株式会社関東メディカル・ケア
〒339-0054 さいたま市岩槻区仲町1-12-27

庭木1本から承ります!

お約束 庭木1本より明瞭料金 土日でもOKです トイレはお借りしません お茶はご遠慮します

見積無料!

生垣剪定 長さ1m×高さ2m 通常 2,200円を (税込) 先着0名 1,100円

営業時間 9:00～17:00

ガーデンエクステルズ 越谷店 / 越谷市恩間 693-8

0120-61-4128

掲載した市役所各課の電話番号は直通番号です 市外局番は(048)です

振り込め詐欺などに注意!! 不審な電話を受けたら一人で考えず、家族や警察・市役所に相談しましょう

越谷市動物愛護推進プロジェクト

～あなたの思いが小さな命をつなぐ～

現在、市には、飼い主のいない猫の無秩序な繁殖により、ふん尿や鳴き声などの生活環境の悪化に関する相談が多く寄せられています。また、交通事故等で負傷した犬や猫に対し、十分な治療が行えないなどの課題があります。

そこで、市では、人と動物が安心して暮らせるまちづくりを目指し、ふるさと納税制度を活用したクラウドファンディング(インターネットによる資金集め)を実施しています。 問生活衛生課☎973-7532



ふるさと納税制度による寄付のお願い

犬や猫の命をつなぐための活動に賛同する方は、右記の二次元コードから寄付のご協力をお願いします。

*このプロジェクトは、寄付をした方への返礼品はありません

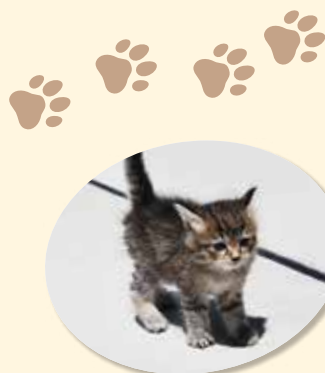

寄付を呼びかけるポスター

募集期間 7月24日(日)まで

目標金額 370万円

寄付金の使い道

① 飼い主のいない猫の不妊・去勢手術費補助金事業の交付予算の増額

飼い主のいない猫の無秩序な繁殖を抑制し、ふん尿や鳴き声による生活環境の悪化を防ぐとともに、交通事故等により命を落とす猫を減らすため、飼い主のいない猫の不妊・去勢手術費補助金の交付予算を増額します。

② 収容動物の手術用具等の購入

交通事故等により負傷し、収容される犬や猫の医療体制を強化するため、手術用具等を購入します。

③ 市内における野外猫の生息数調査の実施

飼い主のいない猫の不妊・去勢手術費補助金事業の効果を検証するため、市内に生息する野外猫の生息数調査を行います。



埼玉県ネットアドバイザー募集

県では、学校等で保護者や子どもたちにインターネット利用適正化の啓発講座を行うネットアドバイザーを募集します。

■募集期間：6月1日(水)～30日(木)

*詳しくは、右記の二次元コードから県ホームページをご覧ください

問県青少年課☎048-830-5858



令和4年度ナイトベースボール参加チーム募集

■日時：6月25日(土)・26日(日)・7月2日(土)・8月13日(土)・26日(日)・9月10日(土)・10月16日(日)・27日(木)・11月9日(水)・23日(祝)、18:00～20:30

■会場：市民球場

■対象：越谷市・草加市・八潮市・三郷市・吉川市・松伏町内の団体(高校生以上)

■参加費：1万5,000円(2チーム分)

■持ち物：野球ができる服装(ユニフォーム、ヘルメット等)

■申込み：6月4日(土)から各開催日の7日前までに直接下記へ

問市民球場☎962-8989

6月5日～11日は危険物安全週間「一連の 確かな所作で 無災害」

危険物とは、消防法で定められている、一般的に次のような危険性を持つ物品をいいます。

- ・火災発生の危険性が大きい
- ・火災拡大の危険性が大きい
- ・消火の困難性が高い

私たちの身近なものでは、ガソリンや灯油、軽油等が危険物に該当します。これらは液体か

ら可燃性の蒸気を発生させます。その蒸気は低所に滞留しやすく、静電気やちょっとした火花等で容易に引火し、爆発的に燃焼します。特にガソリンは、一年中どのような気候状況であっても、可燃性の蒸気を発生させるため、取り扱うには十分注意しましょう。

問予防課☎974-0103

有害植物による食中毒に注意

例年、山菜狩りなどで誤って有害な野草を採取し、食べたことによる食中毒が発生しています。食用と確実に判断できない植物は、絶対に「採らない、食べない、売らない、人にあげない」ようにしましょう。

野草を食べて体調が悪くなったときは、すぐに医師の診察を受けましょう。

*詳しくは、右記の二次元コードから厚生労働省ホームページをご覧ください



問生活衛生課☎973-7533

「ダメ。ゼッタイ。」普及運動

大麻・覚醒剤・麻薬・危険ドラッグなどの薬物乱用は、個人の問題にとどまらず、社会全体に計り知れない危害をもたらします。

薬物乱用は自分の人生だけでなく、家族や友人の人生までも狂わせてしまいます。「ちょっとなら…」という甘い考えは命取りです。薬物乱用は1回でも「ダメ。ゼッタイ。」

薬物乱用のない社会を実現するためには、皆さんの薬物乱用防止に対する正しい理解が必要です。

県では、6月20日～7月19日の間、「彩の国さ

いたま『ダメ。ゼッタイ。』普及運動』として、薬物乱用防止を呼びかける街頭キャンペーンおよび薬物乱用防止を目的とする国連支援募金活動を実施します。

正しい知識を身に付け、薬物乱用を根絶しましょう。薬物でお困りの方は、下記へご相談ください。

問春日部保健所☎048-737-2133(8:30～17:15。土曜・日曜日、祝日を除く)

犬と猫へのマイクロチップ装着に関する制度について

6月1日(水)から、ブリーダーやペットショップ等が販売する犬や猫へのマイクロチップの装着が義務付けられます。

犬や猫をブリーダーやペットショップ等から迎え入れた際は、「犬と猫のマイクロチップ情報登録サイト」で飼い主の情報を登録する必要があります。また、マイクロチップが装着されていない犬や猫を新たに飼い始め、ご自身でマイクロチップを装着した場合も、飼い主の情報の登録が必要です。

なお、現在犬や猫を飼育している方については、マイクロチップの装着は義務ではなく、努力義務となります。

*詳しくは、右記の二次元コードから「犬と猫のマイクロチップ情報登録サイト」をご覧ください(6月1日(水)以降公開)

問生活衛生課☎973-7532

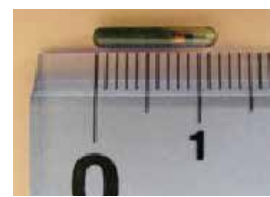

大きさ1cm程度のマイクロチップ



令和3年度男女共同参画に関する苦情申し出の処理状況を公表します

市では、越谷市男女共同参画推進条例に基づき、男女共同参画を妨げる事案に対する苦情があった場合、苦情処理委員が適切に処理することとしています。苦情処理委員は、毎年市長に処理状況を報告することになっています。なお、令和3年度の苦情申し出はありませんでした。

過去の苦情申し出の処理状況等は、市ホームページまたは情報公開センター(第二庁舎2階)でご覧になれます。

☎人権・男女共同参画推進課 ☎963-9113

健康保険証、公金受取口座を登録した方へのマイナポイントの付与がスタートします

6月30日(木)からマイナンバーカードの健康保険証としての利用申し込みや公金受取口座の登録を行った方を対象に、マイナポイントの付与が始まります。

詳しくは、右記の二次元コードからマイナポイント事業サイトをご覧ください。



☎マイナンバー総合フリーダイヤル ☎0120-95-0178(ダイヤル後、5番を選択)

広島平和記念式典参加事業

戦争の悲惨さや平和の尊さを後世に伝えるため、広島市で毎年行われている「平和記念式典」に、平成21年度から市内在住の中学生が参加しています。

令和4年度の実施の可否については、決まりしだい右記の二次元コードから市ホームページでお知らせします。



☎総務課 ☎963-9140

越谷Cityメール配信サービスをご利用ください

市では、市内の災害情報や休日当番医、市内の火災に関する情報、市政情報などを携帯電話やスマートフォン、パソコンへお届けするメール配信サービスを実施しています。配信内容は下記の6種類から選ぶことができます。情報利用料は無料です(通信料は自己負担)。下記の二次元コードから画面の案内に従ってご登録ください。



また、市ではInstagram、Twitter、LINEの公式アカウントも開設し、情報発信を行っています。今号1面に掲載している二次元コードからご登録ください。



■配信内容：下表のとおり。配信内容は複数選択できます

災害・防犯・防災行政無線	災害情報や不審者情報、防災行政無線の放送内容等
健康・医療	休日当番医、新型コロナウイルスに関する情報、健(検)診のお知らせ等
市政情報・お知らせ	テレビ広報番組放送日、市からののお知らせ等
イベント案内	イベント案内等
子育て	子育て講座・イベント等
火災情報	市内の火災に関する情報等(注意:24時間配信あり)

☎広報シティプロモーション課 ☎963-9117

労使トラブル 円満な解決のお手伝いをします

「解雇・雇止め」「労働条件の見直し」「パワーハラスメント」など、労働者と会社のトラブルでお困りのことはありませんか。県労働委員会がトラブルの解決をお手伝いします。手続きは

簡単・無料。秘密は厳守します。下記へご相談ください。

☎県労働委員会事務局 ☎048-830-6452

認知症支援ガイドブックの配布

市では、認知症が疑われたとき早期に相談先を見つけ、適切な医療・介護サービス等を受けられるようにするために、地域の相談・支援窓口の情報をまとめた「越谷市認知症支援ガイドブック」を作成しています。



■配布場所：地域包括ケア課、各地域包括支援センター。右記の二次元コードからもご覧になれます



☎地域包括ケア課(第二庁舎1階) ☎963-9163

男女共同参画支援センター ほっと越谷のほし

☎343-0025大沢3-6-1パルテきたこし3階

◆『ほっと越谷』ブックサロン企画委員募集

■期間：6月1日(水)～30日(木)

■内容：本について語り合う『ほっと越谷』ブックサロンは、企画委員の市民が企画・運営します。任期が7月～令和5年3月までの新企画委員を募集します

■対象：18歳以上の方

■申込み：直接または郵送(必着)、電話、ファクス、メールで下記へ

*詳しくは右記の二次元コードからホームページをご覧ください



☎男女共同参画支援センター「ほっと越谷」 ☎970-7411、FAX970-7412、E-mail hot-koshigaya@machikatsu.co.jp

男女共同参画支援センター「ほっと越谷」第21回七夕フェスタ ～いのち・人権・平和を守ろう～

大沢3-6-1パルテきたこし3階

特に記載のない場合、■会場・問合せ：男女共同参画支援センター「ほっと越谷」 ☎970-7411

○オープニングセレモニー

■日時：6月25日(土)、10:00～13:00

○夕焼けコンサート「Jazzの夕べ」

■日時：7月2日(土)、18:00開場、18:30開演

■申込み：直接または電話で上記へ

○七夕フェスタ企画講座

■日程・時間・講座名・定員：右表のとおり

○七夕フェスタ企画展示

■日時：6月21日(火)～7月3日(日)、9:00～21:00(6月26日は17:00まで、7月3日は13:30まで)

○パネル展示「男女共同参画」

■日時：6月24日(金)～7月1日(金)、8:30～17:15(7月1日は15:30まで)

■会場：市役所本庁舎1階ロビー



日程	時間	講座名(主催団体名)	定員
6月26日(日)	13:00～14:15	止めよう 海洋プラスチック汚染/容器包装をみなおそう! (越谷自然ガイド協会)	20人
	15:10～16:40	介護の話をしましょう! 私もヤングケアラー? (認定NPO法人さいたまNPOセンター越谷事務所)	12人
6月28日(火)	10:00～11:30	実践! 起業家のためのインスタ集客講座(きらり)	30人
	13:00～14:25	人権に関するDVD視聴とフリートーク(こしがや男女共同参画の会「パティオ」)	20人
6月29日(水)	10:00～11:30	夏に大活躍! 縫わない保冷リュックを作ろう(草加友の会越谷支部)	10人(※1)
	10:15～11:30	おうちでできる自分ケア(ガールスカウト埼玉第11団)	15人
	13:00～14:15	「朗読」のある処 古今東西～男と女～(サンシティ朗読研究会)	50人
6月30日(木)	10:00～11:45	まくとうそーけー なんくるないさ(こしがや地域ネットワーク13)	30人
	15:10～16:20	自然に触れて元気になろう!(元荒川の自然を守る会)	25人
	18:15～19:15	ゆるりと朗読～夏の夜話～(グループゆるり)	40人

日程	時間	講座名(主催団体名)	定員
7月1日(金)	10:00～11:30	ママから伝える命と性～0歳からの遊びと学びの講座～(NPO法人子育てサポーター・チャオ)	12組(※2)
	13:00～14:00	「ヘルスチャレンジ」で健康寿命を延ばそう(医療生協さいたま越谷支部)	30人
7月2日(土)	10:30～11:30	家族で学ぶネットのいろは～大型カルタ大会Part2(越谷子育てサークルネットワークの会)	10組(※3)
	18:30～	夕焼けコンサート「Jazzの夕べ」	70人
7月3日(日)	9:30～11:30	今、知りたい 難民、避難民の実情について((一社)多文化共生コスモ越谷)	30人
	13:00～14:20	なりたい私「未来ノート」心も体もイキイキ(NPO法人Fine越谷支部)	10人

* (※1)…乳幼児の保護者・祖父母が対象です

(※2)…就学前までのお子さんと保護者が対象です

(※3)…幼児・小学生のご家族が対象です

*詳しくは、右記の二次元コードから男女共同参画支援センター「ほっと越谷」ホームページをご覧ください



あなたの家の住宅用火災警報器、日頃のチェックでさらに安全に!



市では、火災予防条例により、平成20年6月1日からすべての住宅の寝室等への住宅用火災警報器の設置を義務付けています。

住宅用火災警報器は、発生した火災を早期に知らせることで人命を守ることができる有効な機器です。設置していない方は早急に設置しましょう。

- ・住宅用火災警報器にほこりが付くと、火災の煙を感知しにくくなります。定期的に乾いた布で拭き取りましょう。また、油などの汚れが付いている部分は、中性洗剤を浸して十分に絞った布で拭き取りましょう
- ・正常に作動するように定期的に点検をしましょう。点検方法は、機器本体の点検ボタンを押す、ひもを引くなど機器により異なります。説明書を読み、確認しましょう
- ・電池が切れたときには、音声で知らせるものや、短い音が一定の間隔で鳴るものなどがあります。機器本体を交換するか、新しい電池に交換しましょう。なお、機種によっては電池の交換ができないものがあります
- ・設置から10年以上経過した住宅用火災警報器は、電子機器の劣化が進んでいるおそれがあるため、機器本体の交換をお勧めします

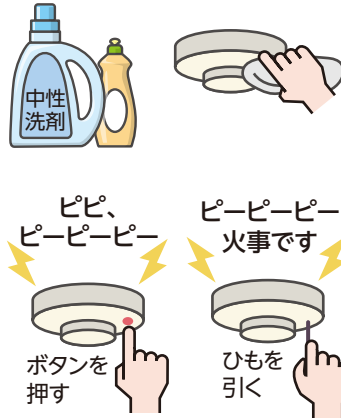

☎予防課 ☎974-0103

市内の施設を見学しませんか 市内見学バスツアー



○個人

■日時：7月28日(木)、9:10市役所第三庁舎正面玄関前集合。12:00頃解散予定

■見学場所：JA越谷市ファーマーズ・マーケット「グリーン・マルシェ」、林泉寺、障害者就労訓練施設しらこぼと

■対象：市内在住・在勤・在学または市内で活動している方14人(抽せん。最少催行人数8人)

■参加費：無料

■申込み：6月14日(火)までに右記の二次元コードから電子申請で申し込み。または、はがきに市内見学バスツアーと明記のうえ、参加者全員(1枚に2人まで)の郵便番号・住所・氏名(ふりがな)・年齢・電話番号を記入し郵送(消印有効)で広報シティプロモーション課へ



○団体

■日程：①9月6日(火) ②令和5年3月3日(金)

■内容：市内の施設や名所などの見学

■定員：①14人 ②10人

■対象：市内で活動している、または市内に事務所を有する法人を含む団体

■参加費：無料

■申込み：6月14日(火)までに、右記の二次元コードから電子申請で申し込み。または、はがきに市内見学バスツアーと明記のうえ、代表者の郵便番号・住所・氏名・電話番号および希望日・団体名・団体の主な活動内容を記入し郵送(消印有効)で下記へ。申し込みは各団体1通のみ。実施日1日につき1団体。希望日が重なった場合は実施日ごとに選考(令和3年度に開催していない団体を優先)



*見学施設に参加者名簿を提出する場合があります

☎広報シティプロモーション課 ☎963-9117

越谷の魅力を発信! KOSHIGAYAポロシャツ販売!



多彩な地域資源を図案化したマークが特徴のKOSHIGAYAポロシャツに新しく「こしがや能楽堂」「越ヶ谷宿の蔵」のデザインが登場! 令和4年は越谷の建築デザインです。

■色：ダークグレー、ブラック

■サイズ：Sサイズ~4Lサイズ

■販売場所：観光物産拠点施設「ガーヤちゃんの蔵屋敷」(弥生町505-2)、水辺のまちづくり館(レイクタウン4-1-4)

■価格：2,000円(税込み)

☎(一社)越谷市観光協会 ☎971-9002

南越谷駅に「話せる指定席券売機」を導入

JR東日本では、7月22日(金)に南越谷駅の「みどりの窓口」の営業を終了し、23日(土)から「話せる指定席券売機」を導入します。「話せる指定席券売機」では、受話器や液晶モニターを使用して、オペレーターが購入の案内やサポートなどを行います。「話せる指定席券売機」については、右記の二次元コードからJR東日本ホームページをご覧ください。



また、JR東日本では、駅の窓口や券売機に立ち寄ることなく列車を利用することができる、チケットレス化・モバイル化を進めています。南越谷駅では、インターネット上で切符を購入できる「えきねっと」の説明会を予定しています。詳しくは、駅に掲示するポスターでご確認ください。

☎JR東日本お問い合わせセンター ☎050-2016-1600(6:00~24:00)、外国語でのお問い合わせは JREastInfoLine ☎050-2016-1603(10:00~18:00)

市民活動支援センター ななサポこしがやの暮らし 弥生町16-1

特に記載のない場合、■参加費：無料、■会場・申込み・問合せ：市民活動支援センター「ななサポこしがや」☎969-2750、info@koshigaya-activity-support.info

◆時代を映す「秤」の色々~昔懐かしい秤~

■日時：6月1日(水)~30日(木)、9:00~17:00

■内容：てんびんばかりやバネばかりなど、用途によって特徴があるはかりと分銅などを展示

◆CaféTOMO「ふれあい囲碁」

■日時：6月12日(日)、10:00~11:45

■内容：ふれあい囲碁の紹介と体験

■定員：25人

◆ぽっぽひろば 乳幼児のための健康講座

■日時：6月22日(水)、10:00~11:10

■内容：おはなし会「ホワイトボードシアター」、子育て交流サロン(季節に合った日常生活の心得「遅らせないで! 子どもの予防接種と乳幼児健診」)

■対象：就学前のお子さんと保護者15組

◆クラウドファンディング基礎講座

■日時：7月3日(日)、13:30~15:00

■場所：①市民活動支援センター「ななサポこしがや」 ②オンライン(ZOOM)

■内容：クラウドファンディングの基本的な知識や仕組み、成功者の事例発表

■講師：(株)CAMPFIREの照井翔登さん、みんなでつくる病児保育室つむぎのおうち施設長の吉岡淑隆さん

■対象：内容に関心のある方、市民活動団体に所属する方①20人 ②30人

■申込み：①直接または電話で申し込み ②7月1日(金)までに、メールの本文に氏名(ふりがな)・電話番号・団体名(該当する場合)・受講理由を記入し、メールで申し込み

◆ななサポWEEK「カーレットで健康に」

■日時・内容：下表のとおり

日時	内容
7月1日(金)~7日(木)、10:00~15:00	展示(カーレットの発祥、ルール等の紹介)
7月7日(木)、13:00~15:00	講座(団体の活動紹介とカーレットの体験)

■講師：田辺陽二さん

■定員：内容に関心のある方30人

第45回埼玉土建ふれあい住宅デー

■日時：6月12日(日)、10:00～15:00(入場は14:30まで)。雨天決行
 ■内容：耐震改修・リフォーム・バリアフリーなどの住宅相談、包丁研ぎ等(売り上げの一部は福祉団体に寄付します)
 ■参加費：無料
 *詳しくは右記の二次元コードから埼玉土建ホームページをご覧ください
 問 埼玉土建越谷支部 ☎969-3650



観光ぶらっとこしがや「木々の緑に涼を求め」



■日時：7月14日(木)、9:30～12:30

■集合場所：県民健康福祉村ときめき元気館前
 ■内容：自然と歴史を訪ねるハイキング
 ■参加費：300円
 ■申込み：7月4日(月)までに、下記の二次元コードから申し込み。または、往復はがきの往信面に参加日・参加者全員の住所・氏名(ふりがな)・電話番号を、返信面に代表者の郵便番号・住所・氏名を記入し郵送(必着)で下記へ
 問(一社)越谷市観光協会「観光ぶらっと」係 ☎43-0828 レイクタウン4-1-4 ☎971-9002



レクリエーション指導者養成講習会

■日時：7月10日(日)、13:30～16:30
 ■会場：中央市民会館5階第2・3会議室
 ■対象：市内在住・在勤・在学で小学5年生以上の方30人
 ■参加費：200円
 ■持ち物：飲み物、タオル、筆記用具
 ■申込み：6月30日(木)までに右記の二次元コードから電子申請で申し込み。または電話で下記へ
 問 青少年課 ☎963-9308



市民読書会講演会

■日時：7月16日(土)、14:00～16:00
 ■会場：図書館2階視聴覚ホール
 ■内容：「橋」(文部大臣奨励賞受賞)を語る
 ■講師：著者の松本孝^{まつもとたかし}さん
 ■定員：20人
 ■受講料：無料
 ■申込み：7月5日(火)～14日(日)に電話で下記へ(5日は10:00から。14日は19:00まで。1通話2人まで受け付け)
 問 図書館 ☎965-2655

催し等の中止

5月27日現在、新型コロナウイルス感染症拡大防止対策等により中止が決定している催しは下記のとおりです。詳しくは、随時市ホームページ等でお知らせします。右記の二次元コードからもご覧になれます。

○越谷花火大会

■日程：7月30日(土)
 問(一社)越谷市観光協会 ☎971-9002



ふれあい ラウンジ

タウン情報

◆埼玉県立大学オープンカレッジ講座

▷生命科学体験講座「いのちを体験しよう」

■日時：①7月22日(金) ②25日(月)、13:00～16:30
 ■会場：埼玉県立大学(三野宮820)
 ■内容：①「血液1滴からわかること」 ②「魚の顕微鏡標本を作ろう」
 ■対象：小学4年～6年生各回16人
 ■受講料：無料
 ■申込み：6月24日(金)までに右記の二次元コードから申し込み



▷模擬患者とはなにか? 「入門編」

■日時：6月15日(水)、14:00～16:00
 ■会場：埼玉県立大学(三野宮820)
 ■内容：埼玉県立大学の授業に模擬患者ボランティアとして参加するために必要な知識と授業参加の仕方を学ぶ入門編
 ■対象：60歳以上の方20人
 ■受講料：無料
 ■申込み：6月8日(水)までに右記の二次元コードから申し込み



問 埼玉県立大学地域産学連携センター ☎973-4114

◆わくわく野外スクール2022

■日時：8月5日(金)～7日(日)(7月18日(祝)に中央市民会館4階第13～18会議室で事前説明会があります)
 ■場所：国立赤城青少年交流の家(群馬県前橋市富士見町赤城27)
 ■内容：交流野外キャンプ(中学生、高校生が運営します)
 ■対象：市内の小学5年・6年生 40人(抽せん)
 ■参加費：7,500円
 ■申込み：6月21日(火)までにホームページ



(<https://koshigaya-friends.com>)から申し込み

問 子ども会指導者クラブ「フレンズ」・原田 ☎090-4944-8256

◆第9回日本画公募展「花水木の会」

■日時：6月8日(水)～12日(日)、10:00～17:00(8日は13:00から、12日は16:00まで)
 ■会場：中央市民会館2階市民ギャラリー
 ■入場料：無料

問 日本画「花水木の会」事務局・高橋 ☎987-5632

◆公園ぐるっとチャレンジレース

■日時：6月19日(日)・9月18日(日)、10:00～12:00(受け付けは11:30まで)
 ■場所：見田方遺跡公園
 ■内容：公園内の各ポイントを遊びながらクリアして、ゴールを目指す
 ■参加費：無料
 ■持ち物：飲み物、ハンカチ
 ■申込み：上記の二次元コードから「公園ぐるっとチャレンジレース」と明記のうえ、申し込み。または、メールの本文に氏名・年齢・携帯番号を記入し、メールで下記へ
 問 NPO法人ファミリーリンク越谷 ☎sttkq578@yahoo.co.jp



◆やってみよう! なぎなた体験2回コース

■日時：7月5日(火)・12日(火)、9:30～11:30
 ■会場：総合体育館武道場
 ■対象：どなたでも、初心者歓迎
 ■参加費：無料
 ■申込み：電話で下記へ
 問 越谷市なぎなた連盟・成清 ☎090-5541-1232

◆越谷市民交響楽団第39回定期演奏会

■日時：6月11日(土)、16:45開場、17:30開演

■会場：サンシティ大ホール
 ■内容：フンパーディング作曲「ヘンゼルとグレーテル」前奏曲、シューベルト作曲「交響曲第5番」、ブラームス作曲「交響曲第4番」
 ■入場料：①前売り券800円 ②当日券1,000円。就学前のお子さんは入場できません

■申込み：①右記の二次元コードから購入(サンシティでも購入できます) ②当日会場へ



問 越谷市民交響楽団・須藤 ☎050-7126-5706

◆ゴキブリがいなくなるヨ! 駆除用団子作り

■日時：6月23日(日)、9:30～10:30
 ■会場：南越谷地区センター2階木工室
 ■定員：24人
 ■費用：850円
 ■申込み：6月20日(月)、10:00～16:00に電話で下記へ
 問 消費生活センター連絡協議会・川瀬 ☎090-8345-6846

◆第12回越谷声楽アンサンブル演奏会

■日時：6月25日(土)、14:00開演
 ■会場：サンシティ小ホール
 ■内容：モンテヴェルディのミサ曲のアカペラ演奏
 ■入場料：一般1,000円
 ■申込み：電話で下記へ
 問 越谷声楽アンサンブル・山崎 ☎090-9105-5548

◆ターゲット・バードゴルフ体験講習

■日時：6月6日(月)・10日(金)・13日(月)・20日(月)・24日(金)・27日(月)、9:00～11:30
 ■会場：川柳公園野球場
 ■参加費：無料
 ■持ち物：なし(用具は貸し出します)
 ■申込み：当日会場へ
 問 越谷市ターゲット・バードゴルフ連盟みなみTBGクラブ・後藤 ☎989-2855

令和4年度教科書展示会

■日時：6月10日(金)～25日(土)、9:00～18:00(土曜日は16:00まで。日曜日を除く)。入場は終了30分前まで
 ■会場：増林地区センター
 問教育センター ☎960-4150

障害者の日記念事業「第42回ふれあいの日」

■日時：6月26日(日)、11:00～15:00(作品展示は6月29日(水)まで)
 ■会場：イオンレイクタウンmori(木の広場・水の広場・花の広場)
 ■内容：福祉団体発表、バザー、模擬店、作品展示など
 問障害者福祉センターこぼと館 ☎966-6633



ミドルシニアのための就職支援セミナー

■日時：7月19日(火)、10:00～12:00
 ■会場：ビジネスサポートセンター2階
 ■内容：履歴書・職務経歴書・送付状・封筒の

作り方
 ■対象：市内在住で就職活動中の40歳以上の方10人
 ■受講料：無料
 ■申込み：6月13日(月)から電話で下記へ
 問経済振興課 ☎967-4680

応急手当講習会 普通救命講習 I



■日時：7月10日(日)、9:00～12:00(eラーニング受講修了者は10:00～12:00)
 ■会場：消防本庁舎4階講堂
 ■内容：心肺蘇生法・AEDなど
 ■対象：市内在住・在勤・在学中で中学生以上の方15人
 ■受講料：無料
 ■申込み：6月15日(水)～30日(木)に電話で下記へ(9:00～17:00)。eラーニング受講修了者および受講予定者は申し込み時にお伝えください

*詳しくは市ホームページをご覧ください
 問消防署 ☎974-0136

外国人市民のための防災訓練



災害から自分と家族の命を守るために防災訓練に参加しましょう。
 ■日時：6月11日(土)、9:15～12:00
 ■会場：越谷市消防局(大沢2-10-15)、北越谷駅東口から徒歩10分
 ■内容：地震体験車による震度体験、消火訓練、救急訓練、防災対策など
 ■対象：外国人の方(日本人の方の同伴可)、越谷市通訳翻訳ボランティア
 ■定員：30人
 ■参加費：無料
 ■申込み：6月8日(水)までに直接または電話、メールで下記へ
 問市民活動支援課(本庁舎3階) ☎963-9114、shikatsu@city.koshigaya.lg.jp

サンシティからのお知らせ



特に記載のない場合、■問合せ：サンシティホール ☎985-1112、HP <http://www.suncityhall.jp>

◆(地域の)アーティストとホールの共同企画 Vol.35「ドビュッシーと島崎藤村、そして芥川龍之介へ」～ピアノとトランペットと朗読のひととき～



■日時：7月18日(祝)、14:00開演
 ■会場：北部市民会館劇場
 ■出演：浦川玲子(ピアノ)、向坂真弓(朗読)、圓谷努(トランペット、ゲスト出演)
 ■対象：静かに鑑賞できる3歳以上の方
 ■入場料：無料
 ■申込み：6月15日(水)までに、往復はがきに必要な事項を記入し郵送(消印有効)でサンシティ(☎343-0845南越谷1-2876-1)へ
 *詳しくはサンシティホームページをご覧ください

◆こしがや屋席《参》「柳家喬太郎・瀧川鯉八 落語会」

■日時：9月20日(火)、14:00開演
 ■会場：中央市民会館劇場
 ■出演：柳家喬太郎、瀧川鯉八ほか
 ■入場料：一般3,000円、シニア2,500円(60歳以上)。全席指定。就学前のお子さんは入場できません
 ■申込み：6月26日(日)、10:00から電話でサンシティへ



◆サンシティ名画劇場「私はいったい、何と闘っているのか」

■日時：6月17日(金)・18日(土)、10:00開演・14:00開演・18:30開演
 ■会場：サンシティ小ホール
 ■入場料：1,000円、割引券持参800円。全席自由
 ■申込み：当日会場へ



◆布施明 AKIRA FUSE LIVE 2022-2023

■日時：10月1日(土)、17:00開演
 ■会場：サンシティ大ホール
 ■入場料：7,000円。全席指定。就学前のお子さんは入場できません

◆第28回歌ってキンコン館！ ～童謡・唱歌・抒情歌のど自慢大会～



■日時：9月11日(日)、14:00開演
 ■会場：サンシティ小ホール
 ■内容：のど自慢大会、コンサート
 ■出演：木山裕策(講評・コンサート)
 ■入場料：無料。全席自由。8月11日(祝)～9月10日(土)、9:00～21:30にホール受付で整理券を配布します(1人4枚まで。定員になりしだい配布終了)
 ▶出場者募集
 ■対象：伴奏合わせ(8月11日(祝))・本番(9月11日(日))に参加し、暗譜で歌える方25組(1組3人まで。抽せん)
 ■参加費：1組1,000円(グループに65歳以上の方がいる場合は無料)
 ■申込み期間：6月13日(月)～7月10日(日)、9:00～17:15
 *詳しくはサンシティホームページをご覧ください
 問サンシティホール文化事業係 ☎985-1113

起業を考えている人、まちづくりに関心のある人集まれ! 「チャレンジ講座」第7期

■日時：7月9日(土)・8月13日(土)・9月10日(土)・10月8日(土)・11月12日(土)・12月10日(土)、18:00～21:00
 ■会場：市民活動支援センター「ななサポしがや」(弥生町16-1)。回によりオンライン
 ■講師：総務省地域力創造アドバイザーで(有)エコカレッジの尾野寛明さんほか
 ■対象：まちづくりや地域活動に関心のある方、趣味を仕事にしたい方、創業を目指す方
 ■受講料：1万円(6回分)
 ■申込み：6月10日(金)から電話で下記へ
 問 越谷商工会議所 ☎966-6111

若年のつどい・越谷

■日時：6月18日(土)、13:30～15:30。初めて参加する方は13:00までにお越しください
 ■会場：中央市民会館5階第2・3会議室
 ■内容：若年性認知症の方や家族等が集まり、日常の悩みや相談事などを話し合う
 ■対象：若年性認知症の方、介護をしている家族
 ■参加費：無料
 ■申込み：事前に電話で下記へ。定員を制限しているため、申し込み状況によっては参加をお断りする場合があります
 問 認知症の人と家族の会埼玉県支部 ☎048-814-1210(10:00～15:00。木曜・日曜日を除く)

専門職の介護予防出張講座

■日程：令和5年3月31日(金)まで
 ■内容：1回60分(栄養は90分)の介護予防に関する講話や運動等。運動、口腔、栄養、薬から希望する内容を選べます

ちょこっと手話 (第48回)

日常会話で使う手話をちょこっと紹介します。皆さんと一緒に手話でお話ししてみませんか?

★料理 ★絵

①料理

丸めた左手5指に沿って右手を上下させながら左へ動かす



②絵

左手のひらに右手の指(背側)を右へ少しずらし2回当てる



右記の二次元コードからYouTubeでもご覧いただけます。

問 障害福祉課 ☎963-9164



■対象：次の①～③のすべてに該当する団体。
 ①介護予防に関心があり、定期的(月1回以上)に住民主体の通いの場を運営している ②団体の構成人数が5人以上で、市内在住の65歳以上の方が過半数を占めている ③営利を目的としていない(自治会、老人会、ボランティア等有志の団体等)
 ■受講料：無料
 ■申込み：受講申込書を直接または郵送で地域包括ケア課へ。受講申込書は地域包括ケア課、各地域包括支援センターで配布するほか、市ホームページから印刷できます
 問 地域包括ケア課(第二庁舎1階) ☎963-9163

しがや市民法律教室7月分

■日時：7月16日(土)、13:30～15:30
 ■会場：中央市民会館4階第16～18会議室
 ■テーマ：高齢者の財産管理(任意後見制度等)～人生を大団円で仕舞うために～
 ■講師：弁護士の西村友希さん
 ■定員：40人
 ■受講料：無料
 ■申込み：6月20日(月)～7月15日(金)に右記の二次元コードから電子申請で申し込み。または、電話で下記へ
 問 くらし安心課 ☎963-9156



就職支援セミナー(金曜講座)

■日程・時間・内容：下表のとおり

日程	時間	内容
7月1日(金)	10:00	魅力ある応募書類の書き方
7月15日(金)	12:00	何やりたい? 自分に合った仕事とは

■会場：ビジネスサポートセンター2階
 ■対象：市内在住で就職活動中の65歳未満の方

各回10人
 ■受講料：無料
 ■申込み：6月13日(月)から電話で下記へ
 問 経済振興課 ☎967-4680

女性のためのビジネスマナー講座

■日時：7月6日(水)、10:00～12:00
 ■会場：ビジネスサポートセンター2階
 ■内容：第一印象の重要性について、ビジネスマナーの基本を習得
 ■対象：市内在住で就職活動中の女性10人
 ■受講料：無料
 ■申込み：6月13日(月)から電話で下記へ
 問 経済振興課 ☎967-4680

「店舗・事業所改修支援補助金」をご活用ください

■補助対象者：市内に店舗を所有または賃借し、事業を営む中小企業または個人事業主等
 ■補助対象工事：次の①・②のすべてに該当し、かつ施工目的が⑦～⑩のいずれかに該当する改修工事。▷すべて該当…①市内に本店がある施工業者を利用して実施し、工事費用が20万円(税抜き)以上 ②補助金交付決定後に着工し、令和5年2月末日までに完了する ▷いずれか該当…⑦感染症の拡大防止に必要な改修工事 ⑧業態転換や新規事業に必要な改修工事 ⑨販売促進、顧客獲得、経営改善に必要な改修工事
 ■補助額：補助対象工事に要した経費の50%(上限100万円)
 ■申込み：7月4日(月)～22日(金)に申請書を直接または郵送(消印有効)で経済振興課へ。予算額を超える申請があった場合は抽せん。申請書、募集要項等は下記で配布するほか、市ホームページから印刷できます。
 問 経済振興課(第3庁舎4階) ☎967-4680

消費生活相談事例

トラブルに注意 子どもでも簡単にできる後払い決済



商品を購入したあとにコンビニエンスストア等で支払いができる「後払い決済サービス」は、クレジットカードを持たない人でも気軽に利用できる決済手段として消費者の関心が高いサービスです。年齢制限を設けていない、電話番号やメールアドレス等を入力するだけでよいなど、簡単に利用できるサービスもあるため、未成年者が親権者の同意を得ずに安易に後払い決済をして、トラブルになったという相談が寄せられています。

事例

- ・学生の娘が、後払いできるプリペイドカードのアプリを親に無断でインストールし、3万円分をチャージして買い物に使用した。支払いを放置していたようで、弁護士事務所から債権譲渡通知書が届いた
- ・SNSで表示された「簡単に稼げる副業サイト」の広告から、「稼ぐためのマニュアル」を5,000円で購入し、チャージ式プリペイドカードの後払い決済で支払った。マニュアルは役に立たず、サイト業者とも連絡が取れなくなった。私は中学生で、親には相談していない

消費者へのアドバイス

- ・後払い決済サービスを利用する際は、親権者等の同意を得るようにし、支払えるか否かをしっかり考えましょう
- ・滞納すると督促を受け、最終的に延滞金を加算されたり、次回以降利用できなくなったりする場合があります。支払いのことで問題が起きたときは、放置せずすぐに相談しましょう。困ったことや不安に思うことがあれば、早めに下記へご相談ください。

問 消費生活センター ☎965-8886



健康づくり推進課
(保健センター)

☎343-0023
東越谷10-31

越谷市立病院
越谷市保健所
★保健センター
市役所前中央通り
☎960-1100
FAX967-5118

対象者は市内在住の方。特に記載がない場合の会場は健康づくり推進課(保健センター)、費用は無料。☎の問い合わせは健康づくり推進課へ。おかけ間違いにご注意ください。**コバトン**は埼玉県コバトン健康マイレージポイントの対象事業です。

新型コロナウイルス感染症対策として各種事業を中止または延期する場合があります。詳しい状況は、市ホームページに随時掲載しています。

講座・教室

コバトン市民健康教室～健康づくりを楽しく学ぼう～(全8回)

■日程・内容：下表のとおり

日程	内容
7月26日(火)、10:00～12:00	開講式、身体測定、市の健康づくりの講話
8月4日(木)～9月6日(火)(自由参加)	歯科医師講演、医師講演、運動や食に関する講話、運動実技、調理実習など
9月15日(木)、10:00～12:00	閉講式、身体測定、こころの健康づくりの講話

■対象：市内在住の方20人

■調理実習代：500円

■申込み：6月14日(火)から電話、または上記の二次元コードから電子申請で申し込み

*食生活改善推進員と健康長寿サポーターの養成を兼ねます

*詳しくは上記の二次元コードをご覧ください

コバトン歯とお口の健康づくり講演会～オーラルフレイルを含めた全身とお口の関係～

■日時：8月4日(木)、13:30～15:30

■対象：市内在住の方30人

■申込み：6月9日(木)から電話または右記の二次元コードから電子申請で申し込み

コバトンロコモ予防教室

ロコモとは、「ロコモティブシンドローム」の略称で、骨・関節・筋肉など体を支え動かす運

動器が衰え介護が必要となるリスクが高い状態のことです。ロコモを知り、予防のための生活習慣について学びませんか？

■日時：7月7日(木)、10:00～11:30

■会場：保健センター2階多目的会議室

■内容：ロコモティブシンドロームについての講義、ロコモ予防のための体操等

■対象：市内在住で40歳以上の方8人

■持ち物：運動のできる服装、飲み物、タオル、筆記用具、電卓

■申込み：6月8日(火)から電話で申し込み

コバトン骨粗しょう症予防教室

■日程・時間・会場：下表のとおり

日程	時間	会場
7月6日(水)	13:30～15:30	保健センター
7月28日(木)		中央市民会館
8月24日(水)		

■持ち物：筆記用具

■申込み：6月8日(火)から電話、または右記の二次元コードから電子申請で申し込み

コバトンおいしいランチで健康づくり！「カルシウムアップ料理教室」

■日時・会場・定員：下表のとおり

日時	会場	定員
7月27日(水)、10:00～13:00	保健センター	12人
	南越谷地区センター	8人
	大沢地区センター	8人

■内容：ヘルスマイト(食生活改善推進員)による講話と調理実習

■対象：市内在住の方

■材料費：500円

■持ち物：エプロン、三角巾、筆記用具、上履き

■申込み：6月14日(火)から電話で申し込み

コバトンポイントを集めてグッズをもらおう！ハッポちゃん体操公開練習

■日時：6月15日(水)、10:00～11:00

■会場：桜井地区センター

■持ち物：飲み物

■申込み：6月14日(火)までに電話または右記の二次元コードから電子申請で申し込み

コバトンヘルシークッキング「骨コツ元気に骨太生活！～丈夫な骨づくりのために～」

■日時：7月19日(火)、10:00～13:00

■内容：講話と調理実習

■対象：市内在住の方12人

■材料費：500円

■持ち物：エプロン、三角巾、筆記用具、上履き

■申込み：6月14日(火)から電話で申し込み

コバトンがん予防講演会「HPVワクチンについて知ってほしいこと～子宮頸がん予防のほなし～」

■日時：7月4日(月)、10:00～11:30

■会場：中央市民会館5階第4～6会議室

■講師：堀中医院医師の堀中俊孝さん

■対象：市内在住の方60人

■持ち物：筆記用具

■申込み：6月6日(月)から電話または右記の二次元コードから電子申請で申し込み

もしものときは

急患診療所などの救急医療は、急患(急性の病気)の診療が対象です。また、医療費が通常と異なる場合があります。

日曜日や祝日に診療する医療機関は、市ホームページや、公共施設で配布する「越谷市の休日診療・救急医療のご案内」をご覧ください。

〈夜間急患診療所(年中無休)〉

問合せ	☎960-1000(東越谷10-31)	受付	19:30～22:30
診療科目	内科・小児科	診療	20:00～23:00

*小児科は内科的疾患のみの診療です

*薬の処方原則1日分です。翌日はかかりつけ医をご受診ください

*受診の際は事前に電話連絡のうえ、健康保険証等をお持ちください

緊急の相談

〈急病に関する相談・緊急に受診できる医療機関のご案内〉

●埼玉県救急電話相談(24時間、無休)☎048-824-4199、#7119

看護師の相談員が、急な病気やけがに関して受診すべきかどうかなどをアドバイスします。また、緊急に受診できる医療機関(歯科・口腔外科・精神科を除く)もご案内します。

●埼玉県AI救急相談

急な病気やけがに関して、チャット形式で相談した内容をもとに

AI(人工知能)が受診すべきかどうかなどをアドバイスします。詳しくは、右記の二次元コードから県ホームページをご覧ください。

*いずれも医療行為ではなくアドバイスを行うものです

〈緊急的な精神医療相談〉

●埼玉県精神科救急情報センター☎048-723-8699

休日や夜間の緊急的な精神医療相談。月曜～金曜日は17:00～翌8:30、土曜・日曜日、祝日、年末年始は8:30～翌8:30。

〈発熱などの症状が出たら〉

新型コロナウイルス感染症など、発熱等の症状がある方の診療等を行う医療機関(埼玉県指定診療・検査医療機関)は、右記の二次元コードから県ホームページをご覧ください。電話で下記の相談窓口へお問い合わせください。

●埼玉県受診・相談センター(9:00～17:30)

☎048-762-8026、FAX048-816-5801

受診すべきか迷う際の相談や受診先の確認ができます。

●県民サポートセンター(24時間、無休)

☎0570-783-770、FAX048-830-4808

新型コロナウイルス感染症関連の一般的な相談と受診先の確認ができます。

健(検)診

令和4年度子宮頸がん・乳がん検診無料クーポン券の発送時期の変更

広報こしがや5月号で、無料クーポン券を6月末ごろに送付予定とお知らせしましたが、7月中旬ごろに変更します。詳しくは広報こしがや7月号でお知らせします。

*対象になる方で、無料クーポン券が届く前に、4年度に市が実施する子宮頸がん検診、乳がん検診を受診する方は、必ず検診の領収書を保管しておいてください。詳しくは市ホームページをご覧ください

前立腺がん検診

前立腺がんは、中高年の男性に多く発症する傾向にあり、初期では自覚症状がほとんどなく進行がゆっくりであることが特徴です。血液検査により早期に発見することができます。

■期間：6月1日(水)～11月10日(木)

■会場：実施医療機関

■内容：血液検査(PSA検査)

■対象：次の①・②のいずれかに該当する男性。
①令和4年4月1日～5年3月31日に50歳・55歳・60歳・65歳・70歳・75歳になる
②4年4月1日～5年3月31日に51歳～74歳になり前立腺がん検診を初めて受ける

■費用：800円

■持ち物：保険証など本人確認ができるもの

■申込み：事前に実施医療機関へ。実施医療機関はこしがや保健ガイドをご覧ください

*特定健診(施設検診)と同時に受診できます

乳がん検診(施設)

■期間：6月1日(水)～8月31日(水)

■会場：▷視触診検査…実施医療機関 ▷マンモグラフィ検査…地区センター等。検診車が巡回しますので、視触診検査受診時に医療機関でご予約ください

■内容：視触診、マンモグラフィ(X線)検査(必ず両方お受けください)

■対象：35歳以上の女性(昭和63年3月31日以前に生まれた方)で、偶数月生まれの方および令和3年度に未受診の方。ただし、次の①～⑧のいずれかに該当する方は受けられません。
①妊娠中・妊娠の可能性がある
②授乳中および産後6カ月未満・断乳(卒乳)後6カ月未満
③豊胸術を受けている(抜去術後の方も含む)
④心臓ペースメーカーを使用している
⑤前胸部にC.Vポートを留置している
⑥髄液シャント術(V-Pシャント術等)を受けた
⑦医療機関で乳房の病気の経過観察中
⑧心臓・肺等の上半身に完治していない手術創や骨折があり、マンモグラフィ検査について医師の許可がない(しこりや乳頭分泌などの症状のある方は、検診ではなく、直接医療機関(外科)をご受診ください)

■費用：1,500円(無料になる方がいます)

■持ち物：▷共通…保険証など本人確認ができるもの ▷マンモグラフィ検査のみ…バスタオル、スリッパ

■申込み：事前に実施医療機関へ。実施医療機関はこしがや保健ガイドをご覧ください

*受診する時期は、月経開始後1週間くらいが最適です。月経前2週間は避けてください

*介助が必要な方は、事前に健康づくり推進課へお問い合わせください

*マンモグラフィ検査は、新型コロナウイルスワクチン接種前もしくは接種後6週間～10週間の間隔を空けてから受診することが推奨されています

*詳しくは右記の二次元コードから市ホームページをご覧ください



歯科健診・相談～歯つらつ！ お口の健康～

■日時：6月29日(水)、13:30～15:00

■内容：歯科健診・相談。治療は行いません

■定員：20人

■申込み：受付中。電話または右記の二次元コードから電子申請で申し込み

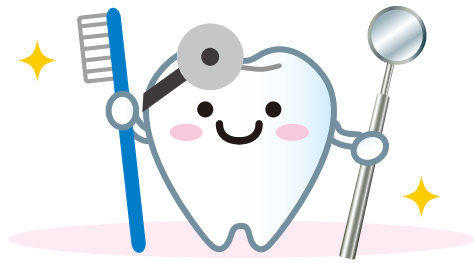

肝炎ウイルス検診

■期間：6月1日(水)～令和5年2月28日(水)

■会場：実施医療機関

■内容：血液検査。B型・C型肝炎ウイルスに感染している可能性の有無を判断します

■対象：越谷市に住民票があり、次の①・②のいずれかに該当する方。
①これまでに肝炎ウイルス検診を受診していない
②肝炎ウイルスに感染の機会または心配があり、本検診の受診を希望する(1年度に1回)

■申込み：事前に実施医療機関へ。実施医療機関はこしがや保健ガイドをご覧ください

*①・②に該当しない場合でも、4年度の特定健診等において肝機能検査の数値に異常が見られた方も受けられます(現在、肝炎・肝硬

変で治療中の方、職場等で同様の検診を受けている方を除く)

相談

栄養士にきく！ 食生活なんでも相談

■日時：7月14日(木)、9:00～12:00(ほかの日時も事前予約制で随時相談を受け付けます)

■内容：栄養士による食生活についての個別相談

■対象：市内在住の方3人

■申込み：受付中。電話で申し込み



■日時：▷全血献血…10:00～17:30 ▷成分献血…10:00～16:30

■定休日：年末年始(臨時開所あり)

■会場：イオンレイクタウンmori1階

■持ち物：氏名・生年月日・顔写真付きの本人確認書類(初回)、献血カード(2回目以降)

■申込み：電話で献血予約専用フリーダイヤル ☎0120-255-489へ(9:00～17:00。土曜・日曜を除く)

問越谷レイクタウン献血ルーム ☎987-3737(10:00～17:30)

薬の相談日

ふだん、服用している薬について分からないことや飲み合わせ等、疑問に思っていることを薬剤師に直接相談することができます。

6/7(火)・21(火)・7/5(火)
13:00～15:00

開催日の1週間前までに電話で下記へ

越谷市薬剤師会事務局(東越谷10-31保健センター3階) ☎960-4100

令和4年度骨粗しょう症検診

■日時・会場・定員：右表のとおり

■内容：超音波による内かかとの骨密度測定

■対象：20歳以上の女性(平成15年3月31日以前に生まれた方)

■費用：1,000円。ただし、次の①～⑤のいずれかに該当する方は無料。
①70歳以上(昭和28年3月31日以前に生まれた方)
②65歳以上70歳未満で障害認定を受け、後期高齢者医療制度に加入している
③生活保護世帯に属する
④中国残留邦人支援給付制度の適用を受けている
⑤市民税非課税世帯に属する(同一世帯全員が非課税)。
⑤に該当する方は事前に手続きが必要です。詳しくは市ホームページをご覧ください

■持ち物：タオル

■申込み：電話または右記の二次元コードから電子申請で申し込み



*8月分の日程の空き状況については電話でお問い合わせください

問健康づくり推進課 ☎960-1100

日時	会場	定員
7月5日(火)、 9:00～11:30・ 13:00～15:30	保健センター	各日 120人
7月8日(金)、 9:00～11:30・ 13:00～15:30		
7月10日(日)、 9:00～11:30・ 13:00～15:30		
7月12日(火)、 10:30～11:30・ 13:00～15:30	北部市民会館	80人
7月13日(水)、 9:00～11:30・ 13:00～15:30		100人
7月21日(木)、 9:00～11:30・ 13:00～15:30	蒲生地区センター	各日 110人
7月22日(金)、 9:00～11:30・ 13:00～15:30		

ホームドクター

607

子宮頸がん^{けい}とHPV感染



越谷市医師会
産婦人科菅原病院
☎964-3321
寺内 文敏

子宮の頸部^{けいぶ}にて発生する子宮頸がんは、毎年1万人以上がかり、年間およそ2,900人の女性が亡くなる病気です。1日にすると8人、3時間に1人の女性の命が失われていることとなります。発症は20歳台後半から増えていき、30歳台後半から40歳台にピークを認めます。そのため、子宮頸がんは「マザーキラー」とも呼ばれ、婦人科系の中でも、特に要注意のがんであります。

「がん」という病気は、発症の原因がはっきりしているタイプと不明なタイプがあります。前者の代表的なタイプは、「胃がんとピロリ菌感染」や「肺がんと喫煙」などです。

では、子宮頸がんはというと、「ヒトパピローマウイルス(HPV)感染」です。

HPVは、性交経験のある女性であるならば50%以上が一度は感染するとされている実に一般的なウイルスです。HPV感染を来したら必ず子宮頸がんが発症するかといえば、そうではありません。ピロリ菌に感染したからといって必ずしも胃がんになるわけではないのと同様です。しかし、ピロリ菌感染者はその発症のリスクが約5倍に高まることが分かっています。同じことがHPV感染にも言えます。複数認められているHPVの型の中でハイリスクとされる16型や18型に感染し、その感染が数年

から数十年にわたって、持続的に認められた結果として子宮頸がん発症のリスクは高まるとされています。具体的には、子宮頸部のHPV感染は約90%以上は知らない間に起こり、そして自然に消えていきます。しかし、約10%は細胞に持続感染を起こし、約4%は前がん状態(異形成)になり、最終的に0.1%~0.15%が子宮頸がんに変化していきます。

この子宮頸がんを予防する有効な手段が、「HPVワクチン」です。

HPVワクチンは、特に子宮頸がんを起こしやすいハイリスクタイプである16型と18型の感染を防ぐことができます。そのことにより、子宮頸がんの原因の50%~70%を防ぎます。

接種が進んでいる欧米やオーストラリアでは、子宮頸がん予防の有効性が報告されています。ただし、ワクチンはすべてのハイリスクHPVの感染を予防できるわけではないため、子宮頸がん検診も定期的に受診し、早期発見・早期治療を含めた子宮頸がん対策が大切です。

いきいき館 越谷市民プール 開館時間9:00~21:30 ☎992-6602 増林3-2-2

休館日 6月6日(月)・13日(月)・20日(月)・27日(月)・7月4日(月)

温水プール・トレーニングルーム共通

■使用時間:▷第1部...9:30~12:00 ▷第2部...13:00~15:30
▷第3部...16:00~18:30 ▷第4部...19:00~21:30

*温水プールの遊泳時間およびトレーニングルームの機器使用時間は各部終了時間の15分前まで

■使用上の注意:使用人数は各部先着で温水プール40人、トレーニングルーム20人です(各部開始30分前に整理券を1人1枚ずつ配付)。整理券を受け取った方は、チケットを購入し、健康チェック票を記入のうえ各部開始時間までお待ちください。車いすの方も使用できます

■使用料金:下表のとおり

	一般	小・中学生	60歳以上	一般障がい者	小・中学生障がい者
越谷市・草加市・三郷市・八潮市・吉川市・松伏町に在住・在勤・在学の方	400円	300円	200円	200円	150円
上記以外の方	520円	390円	260円	260円	190円

温水プール使用上の注意

- *使用の際は水泳帽の着用が必要です
- *3歳未満の方は使用できません
- *保護者1人につき、3歳~就学前のお子さんの同伴2人まで可
- *年齢を問わず、排せつが自立していない方は使用できません
- *各部開始から1時間後に10分間の休憩があります

トレーニングルーム使用上の注意

- *初めてのの方は初回講習会(予約制)の受講が必要です。直接または電話で市民プールへ申し込み。講習会は開館日の10:30から、14:00から、17:00から、20:00からで各回定員2人
- *高校生以上の方が使用できます

そのほか、最新の使用時間等については、[越谷市社会福祉協議会ホームページ](#)をご覧ください

老人福祉センター けやき荘 開館時間9:30~16:00 ☎965-5822 新川町2-55

休館日:6月4日(土)・12日(日)・18日(土)・26日(日)・7月2日(土)

終活セミナー

日時 6月14日(火)、13:30~15:00
内容 家族葬や葬式費用、エンディングノートの書き方について
対象 市内に住所を有する60歳以上の方
受講料 無料
申込み 直接または電話でけやき荘へ

移動図書館

日時 6月9日(木)・23日(木)、14:30~15:00
対象 図書館(室)の利用券をお持ちの方
*詳しくは図書館(☎965-2655)にお問い合わせください

一部施設の使用休止のお知らせ
●教養娯楽室 6月2日(木)・15日(火)、午後7月1日(金)

老人福祉センター ゆりのき荘 開館時間9:30~16:00 ☎992-6601 増林3-2-2

休館日:6月6日(月)・13日(月)・20日(月)・27日(月)・7月4日(月)

生活・健康相談

日時 開館日の10:00~12:00・13:00~15:00
対象 市内に住所を有する60歳以上の方



老人福祉センターの使用には「使用証」が必要です。初めてお越しの際は、住所・氏名・生年月日の分かるもの(運転免許証・保険証など)をお持ちください

老人福祉センター ひのき荘 開館時間9:30~16:00 ☎973-7903 川柳町2-507-1

休館日:6月7日(火)・14日(火)・21日(火)・28日(火)・7月5日(火)

ラウンドフィットネス

日時 開館日の9:30~15:30。1回30分以内
内容 筋力運動と有酸素運動を30秒ずつ交互に行うサーキットトレーニング。初めて利用する方は、初回講習会(予約制)の受講が必要です
対象 高校生以上の方
利用料金 200円。市内に住所を有する60歳未満の方および市外に住所を有する方は別途センター使用料が必要です
*感染防止のため、マスクの着用、消毒の徹底、利用時間・人数等の制限をさせていただきます
*詳しくはひのき荘にお問い合わせください

老人福祉センター くすのき荘 開館時間9:30~16:00 ☎979-6600 大杉655

休館日:6月5日(日)・11日(土)・19日(日)・25日(土)・7月3日(日)

生活・健康相談

日時 開館日の10:00~12:00・13:00~15:00
対象 市内に住所を有する60歳以上の方
移動図書館
日時 6月2日(木)・16日(木)・7月7日(木)、14:00~14:30
対象 図書館(室)の利用券をお持ちの方
*詳しくは図書館(☎965-2655)にお問い合わせください

リハビリなんでも相談

理学療法士・作業療法士がリハビリの相談を受け、日常生活における機能訓練、腰痛予防、筋力や体力向上などのアドバイスをします。ゆりのき荘では機能回復訓練室の機器の使用方法的アドバイスも行います(くすのき荘、けやき荘での6月の開催はありません)。

	日時	場所	対象	費用	申込み
保健センター	6月21日(火)・7月5日(火)、9:00~11:30	健診ホール	市内に住所を有する60歳以上の方各日8人	無料	電話で健康づくり推進課(☎960-1100)へ 当日会場へ
ゆりのき荘	6月9日(木)、9:30~11:00	機能回復訓練室			
ひのき荘	6月10日(金)、9:30~11:00	会議室			

各種相談(祝日・年末年始を除く)相談は無料です

市民相談

*◎は原則電話相談となります

◎市民相談

〈一般(相続、離婚、賠償などの民事関係)〉 時毎週月曜～金曜日、9:00～16:30(12:00～13:00を除く)

〈交通事故相談〉 時毎週月曜・木曜日、毎月第1・3火曜日、9:00～16:30(12:00～13:00を除く)。要事前連絡

いずれも場本庁舎3階相談室1 問くらし安心課 ☎963-9156

◎消費生活相談

時毎週月曜～金曜日、9:30～15:30(12:00～13:00を除く) 内商品やサービスの疑問や不審、訪問販売のトラブル、多重債務など 場消費生活センター(本庁舎3階) ☎965-8886

●なんでも相談窓口

時毎週月曜～金曜日、8:30～17:15 内生活で困っていることについての相談や窓口の案内 場なんでも相談窓口▷本庁舎1階… ☎963-9150、▷北部出張所… ☎978-4141

●弁護士による法律相談(予約制)

時毎週水曜日、毎月第1～4金曜日、13:20～16:20(第2金曜日は16:00～19:00) 場本庁舎3階相談室3 内日常生活の法律上の諸問題、交通事故の補償問題、手続きなど 対6人 申相談日の前日、13:00から電話のみで予約受け付け 問くらし安心課 ☎963-9156

●司法書士法律相談(予約制)

時毎週火曜・水曜・金曜日、13:00～16:00。毎週土曜日、10:00～13:00(予約は平日10:00～16:00) 内裁判・その他法律、遺言・相続・登記、成年後見・家事事件、クレジット・サラ金、多重債務 場埼玉司法書士会越谷総合相談センター(越ヶ谷2-8-24森田ビル202号) ☎048-838-7472

●税務相談

〈税理士〉 時毎月第1月曜日、10:00～15:00(12:00～13:00を除く) 場本庁舎3階相談室2 対6人 申7月分の予約は6月

20日(月)、9:00から電話のみで受け付け 問くらし安心課 ☎963-9156

〈税理士会越谷支部税務相談所〉 時毎週月曜・木曜日、13:00～16:00。要事前連絡 場税理士会越谷支部税務相談所(赤山町3-2-3野崎ビル2階、越谷税務署前) 問関東信越税理士会越谷支部 ☎962-6131

●登記相談 (司法書士・土地家屋調査士)

時毎月第1水曜日、9:00～12:00 場本庁舎3階相談室2 問くらし安心課 ☎963-9156

●行政相談

時毎月第2金曜日、9:00～12:00 場本庁舎3階相談室2 内行政上の諸問題関係 問くらし安心課 ☎963-9156

●行政書士相談 (埼玉県行政書士会越谷支部)

時毎月第1金曜日、10:00～15:00(12:00～13:00を除く) 場本庁舎3階相談室2 内営業許可、農地転用、会社設立の書類作成など 問くらし安心課 ☎963-9156

仕事・経営相談

*◆は4月1日から場所が変わりました

◆労働相談 (社会保険労務士)

時毎週金曜日、13:00～16:00(受け付けは15:30まで) 場第三庁舎4階相談室 問経済振興課 ☎967-4680

◆内職相談

時毎週火曜・木曜日、10:00～15:30(12:00～13:00を除く。受け付けは10:00～11:30・13:00～15:00) 場第三庁舎4階相談室 問経済振興課 ☎967-4680

◆就職相談

時毎週月曜～金曜日(月曜～水曜日は要予約)、9:00～17:00(12:00～13:00を除く。受け付けは16:30まで) 場第三庁舎4階相談室 問経済振興課 ☎967-4680

●経営・創業相談

時毎週月曜～金曜日、9:00～16:00(12:00～13:00を除く。要予約)。出張相談にも応

かぜのような症状がある場合は来所をお控えください。来所時はマスクの着用および手洗い・消毒をお願いします。

じます 場ビジネスサポートセンター(旧産業雇用支援センター二番館)1階 ☎967-2424

●事業所の求人相談

時毎週月曜～金曜日、8:30～16:00 場問ハローワーク越谷 ☎969-8609(ダイヤル後、31#)

●職業相談

時毎週月曜～金曜日、8:30～17:15。6月18日(出)、10:00～17:00は電話による相談・紹介のみ(7月以降の土曜日の開庁については下記へ) 場問ハローワーク越谷 ☎969-8609

女性・人権相談

●女性のなやみ相談、DV相談

▷時毎週月曜～金曜日、10:00～16:00(12:00～13:00を除く) 場問女性・DV相談支援センター ☎963-9176 ▷時毎週水曜・金曜日、17:00～20:00(電話相談のみ) 問女性・DV相談支援センター ☎970-7415

●女性のなやみ相談のみ

時毎週土曜日、10:00～16:00(12:00～13:00を除く) 問女性・DV相談支援センター ☎963-9176(10:00～16:00(12:00～13:00を除く)。土曜・日曜日、祝日を除く)

●人権相談(人権擁護委員)

▷時毎月第1・3木曜日、13:00～16:00 場本庁舎4階相談室 問人権・男女共同参画推進課 ☎963-9119 ▷時毎週月曜～金曜日、8:30～17:15(電話相談のみ) 問みんなの人権110番 ☎0570-003-110

子ども・教育相談

●青少年相談

時毎週月曜・火曜・水曜・金曜日、9:00～16:00 場問青少年相談室(教育センター内) ☎964-0272

●教育相談

時毎週月曜～土曜日、9:20～16:40(電話相談は月曜～金曜日、9:00～19:00。土曜日、9:00～16:40)。メール相談は市ホームページで「教育相談」を検索 場問教育

センター ☎962-9300、962-8601、ハートコール(子ども専用電話相談) ☎962-8500

●家庭児童相談

時毎週月曜～金曜日、9:00～16:00(12:00～13:00を除く) 問家庭児童相談室(子ども福祉課) ☎963-9319

住まい相談

●不動産相談

時毎月20日、10:00～15:00(12:00～13:00を除く) 場問埼玉県宅建協会越谷支部(越ヶ谷2-8-23) ☎964-7611

●住宅リフォーム・耐震相談

時毎月第3火曜日、9:30～11:30(第2火曜日までに要予約) 場問建築住宅課(本庁舎6階) ☎963-9205

●マンション管理相談

時毎月第3火曜日、13:30～16:30(第2火曜日までに要予約) 場問中央市民会館4階相談室1 問建築住宅課 ☎963-9205

●空家等相談

時毎月第2月曜日、13:30～15:30(要予約) 場問建築住宅課(本庁舎6階) ☎963-9205

福祉相談

●介護相談

(介護事業所で働く方)

時6月20日(月)、1部は10:00～12:00、2部は19:00～21:00(相談員は、市職員(1部)、大学教授(2部)) 場宅建会館3階会議室B 申介護現場で働く方が相談員となるピアサポート形式を希望する場合は事前に右記へ 問介護保険課 ☎963-9305

●生活自立相談よりそい

時毎週月曜～金曜日、9:00～17:00 場第三庁舎2階生活福祉課内 内生活にお困りの方の相談 問生活自立相談よりそい ☎963-9212

●成年後見相談

時毎週月曜～金曜日、8:30～17:00 場中央市民会館1階越谷市社会福祉協議会内 問成年後見センターこしがや ☎966-2281

〈広告〉

さいたま静脈瘤クリニック
川口駅東口より徒歩2分
院長 橋本千尋
2003年 獨協医科大学卒業
2003年 獨協医科大学越谷病院
2008年 桑野協立病院
2011年 戸田病院
2016年 大宮静脈瘤クリニック院長
2021年 さいたま静脈瘤クリニック開院
このような症状があれば検査をいたします
048-229-5056

越谷市でのご葬儀は24時間365日対応のセレモニーにお任せください。
越谷東口ホール 0120-45-8000
越谷ホール 0120-71-1145
南越谷ホール 0120-31-2000
セレモニーはきれいな霊安室完備 無料「事前相談」「事前見積」「館内見学」随時受付中
おかげさまで「知人に紹介したい葬儀社」第1位※に、セレモニーが選ばれました。

タスク補聴器
創業45年の専門店だから
安心と信頼
高度な技術
豊富な経験
048-965-8860
越谷店・上野店・板橋店・綾瀬店・竹の塚店・草加店 埼玉県越谷市赤山本町1-3

タスク補聴器
越谷 西口 徒歩1分
越谷店

庭木剪定 安心定額制!
剪定は1本 3,300円!
若さ溢れる有資格者の「プロ」が対応!
株式会社 大和グリーン
0120-187-394

掲載した市役所各課の電話番号は直通番号です 市外局番は(048)です

時…日時・期間 場…会場 内…内容 対…対象・定員 申…申込み 問…問合せ

子育て応援ナビ

*費用や持ち物については各施設にお問い合わせください。保育ステーションおよび子育てサロンの下記以外の子育て講座・各種サロンの情報は「こしがや子育てネット」(<http://koshigaya-kosodate.net/>)をご覧ください
 *6月開催の講座については、広報こしがや5月号をご覧ください。講座の実施については各施設にお問い合わせください。また、掲載している講座も新型コロナウイルス感染症拡大防止のため中止になることがあります

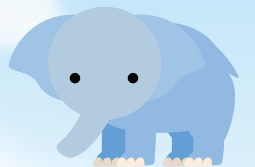

保育ステーション

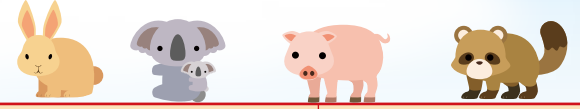

施設名	日時	講座名(内容)	対象
北越谷保育ステーション (大沢3-6-1パルテきたこし3階) ☎970-8200 ■申込み:6月1日(水)から電話で上記へ(10:00~16:00)	7月13日(水)、10:00~11:00	親子体操 (運動やゲーム遊び)	2歳~3歳のお子さんと保護者8組
	7月20日(水)、10:00~11:00	リズム遊び	
南越谷保育ステーション (南越谷1-12-11イーストサンビル2 5階) ☎987-6300 ■申込み:6月8日(水)から電話で上記へ(8:30~16:30)	7月19日(火)、14:15~15:00	♪みんなのあそび場「音を楽しもう」 ~ピアノリズムや簡単楽器作り~	就学前のお子さんと保護者7組
	7月22日(金)、10:00~10:30	♪誕生会~7月生まれ~	7月生まれで3歳までの お子さんと保護者7組
レイクタウン保育ステーション (レイクタウン4-4) ☎940-6883 ■申込み:7月1日(金)から電話で上記へ(10:00~16:00)	7月6日(水)、10:00~11:00	七夕会(七夕のパネルシアターを楽しみましょう)	1歳~就学前のお子さんと保護者10組
	7月11日(月)、10:00~11:00	園庭開放(園庭で元気に遊びましょう)	

子育てサロン



施設名	日時	講座名(内容)	場所	対象
子育てサロン (南越谷1-11-4新越谷駅ヴァリエ1階) ☎961-3623 ■申込み:6月10日(金)までに、メールの本文に講座名・参加日・住所・親子の氏名(ふりがな)・お子さんの月齢(講座当日)・電話番号、件名に「講座名」を記入し、申し込み専用アドレスk-kouza@koshigaya-syakyo.comへ。応募は1人1講座のみで市内在住の方。抽せん。参加可否を必ず返信します。月末までに返信のない方は、電話でご確認ください	7月14日(木)、10:30~11:30	サークル麦わらぼうしの ベビーマッサージ	子育てサロン ヴァリエ	3カ月~6カ月のお子さんと保護者5組
	7月21日(木)、10:30~11:30	サークル麦わらぼうしの 親子からだ遊び		1歳のお子さんと保護者5組
	7月21日(木)、13:30~14:30	おともサークルRhymeの リズム遊び	水辺のまちづくり館 (レイクタウン4-1-4)	1歳~3歳のお子さんと保護者7組
	7月28日(木)、10:30~11:30	サークルコスモの 赤ちゃん和英語であそぼう	子育てサロン ヴァリエ	6カ月~11カ月のお子さんと保護者5組

施設名	日時	講座名(内容)	場所	対象
つどいの広場はぐはぐ (☎343-0015花田5-17-7) ☎080-2055-2092 はぐはぐホームページ https://hug-hug-koshigaya.jimdofree.com ■申込み:6月14日(火)までに、はぐはぐホームページから申し込みフォームで申し込み。市内在住の方。抽せん	7月1日(金)、10:30~11:30	ベビーサロン	つどいの広場はぐはぐ	3カ月~10カ月のお子さんと保護者5組
	7月11日(月)、10:10~10:55	出張ひろばの キッズリトミック	宮本二丁目第一自治会館 (宮本町2-150-3)	歩くことができる就園前のお子さんと保護者8組
	7月11日(月)、11:10~11:50	出張ひろばの ベビーリトミック		歩きはじめまでのお子さんと保護者8組
	7月12日(火)、11:10~11:50	ベビーリトミック	つどいの広場はぐはぐ	歩きはじめまでのお子さんと保護者5組
	7月21日(木)、10:30~11:00	手遊びやわらべ唄 みるくZOOMカフェ	WEB講座(ZOOM)	就園前のお子さんと保護者3組
	7月27日(水)、10:30~11:30	出張ひろばのかるがも広場	宮本二丁目第一自治会館 (宮本町2-150-3)	就園前のお子さんと保護者8組

施設名	日時	講座名(内容)	場所	対象
みんなのひろばフェリーチェ (東大沢2-5-1コープみらいコープ北越谷店コープルーム2階) ☎080-2244-9805(火曜・木曜・金曜・土曜日、10:30~15:30) フェリーチェホームページ https://www.hirobafelice.com ■申込み:6月15日(水)までに、フェリーチェホームページから申し込みフォームで申し込み。各講座に重複して申し込みできます。市内在住の方。抽せん。参加可否を必ず返信します。締め切り日以降1週間たっても返信のない方は、電話でご確認ください	7月3日(日)、10:30~11:30	ファミリーデー 「手形定型コレクション・七夕編」	みんなのひろばフェリーチェ	就学前のお子さんと保護者
	7月12日(火)、10:30~11:30	7月生まれのお誕生会 (手形、写真、お話会など)		7月生まれで就学前のお子さんと保護者
	7月28日(木)、10:30~11:30	わらべうたであそび講座 (わらべうたや絵本、交流など)		0歳のお子さんと保護者
	7月29日(金)、10:30~11:30	臨床発達心理士の先生による 専門講座「育児と発達について」	男女共同参画支援センター 「ほっと越谷」	3歳以下のお子さんと保護者

健診

健康づくり推進課 ☎961-8040

*対象日以外で受診を希望する場合は、左記へご連絡ください
 *詳しくは右記の二次元コードから市ホームページをご覧ください



健診名	日程	対象のお子さん(生年月日)	受付時間	会場	持ち物
1歳6か月児健康診査	6月13日(月)	令和2年9月27日~10月3日生	13:10 ~ 14:15 *個別通知で指定された時間にお越しください	保健センター	母子健康手帳、フェイスタオル、健康診査票、検温表、おむつ
	6月24日(金)	10月4日~13日生			
	6月27日(月)	10月14日~24日生			
	7月4日(月)	10月25日~11月2日生			
3歳児健康診査	6月17日(金)	平成31年1月1日~10日生			母子健康手帳、採尿袋(起床直後の尿を入れてきてください)、健康診査票、検温表、待ち時間に羽織るタオル(必要な方)
	6月21日(火)	1月11日~21日生			
	7月1日(金)	1月22日~29日生			



下記のほか、おひさまの子(東越谷8-41-1)、にこにこ(北川崎729-1)、ぽかぽか(南荻島330-1)でも子育て講座を開催しています。詳しくは「こしがや子育てネット」をご覧ください。子育て電話相談は各地域子育て支援センターへ。



<p>すくすく</p> <p>七左町1-347 (南越谷保育園内) ☎990-5003</p> <p>すくすくお誕生日会</p> <p>日時：7月26日(火)、 10:00~11:00</p> <p>内容：7月生まれのお友達のお祝い、身体測定</p> <p>対象：1歳~就学前のお子さんと保護者8組</p> <p>申込み：7月8日(金)から電話で申し込み(13:00~16:30)</p>	<p>たけのこ</p> <p>大竹815-1 (おおたけ保育園内) ☎977-5311</p> <p>夏祭り</p> <p>日時：7月20日(水)、 10:00~11:00</p> <p>対象：1歳~就学前のお子さんと保護者10組</p> <p>申込み：7月7日(木)から電話で申し込み(13:30~15:30)</p>	<p>げんき</p> <p>レイクタウン8-3-5 (越谷レイクタウンさくら保育園内) ☎988-0863</p> <p>子育て広場「ペープサートと絵本の読み聞かせ」</p> <p>日時：7月25日(月)、 10:00~10:45</p> <p>対象：就学前のお子さんと保護者10組</p> <p>申込み：7月11日(月)から電話で申し込み(13:00~16:30)</p>	<p>きらきら</p> <p>谷中町2-88-4 (松沢保育園内) ☎080-1058-3953</p> <p>子育て講座「子どもの“自分でやる”との付き合い方」 ご相談タイム「困っていませんか?」</p> <p>日時：7月14日(木)、 9:50~10:50</p> <p>対象：2歳~就園前のお子さんと保護者10組</p> <p>申込み：7月4日(月)から電話で申し込み(13:00~15:00)</p>	<p>森のひろば</p> <p>新越谷1-31-18 (認定こども園わかばの森ナーサリー内) ☎993-4154</p> <p>親子でふれあい遊び「おさかなちゃん♪みつけた」~子育て相談~</p> <p>日時：7月25日(月)、 10:00~11:00</p> <p>対象：3カ月~5カ月のお子さんと保護者10組</p> <p>申込み：7月4日(月)、13:00から森のひろばホームページで申し込み</p>	<p>おへその広場</p> <p>相模町3-220-1 (の~びるこどもの家保育園内) ☎988-8180</p> <p>モグモグ~離乳食についてお話しませんか~</p> <p>日時：7月29日(金)、 10:30~11:30</p> <p>対象：0歳のお子さんと保護者5組</p> <p>申込み：7月4日(月)から電話で申し込み(9:00~16:30)</p>
<p>たんぽぽ</p> <p>袋山1956-1 (袋山保育園内) ☎979-0520</p> <p>親子体育教室</p> <p>日時：7月4日(月)、 10:00~11:30</p> <p>内容：体育専任の先生と運動遊び</p> <p>対象：就学前のお子さんと保護者10組</p> <p>申込み：7月1日(金)に電話で申し込み(13:00~16:00)</p>	<p>のびるば広場</p> <p>南越谷1-12-11イーストサンビル2-5階A (南越谷保育ステーション隣) ☎987-7088</p> <p>♪学ぼうみんな「中学生からみえる乳幼児期に大切にしたいこと」</p> <p>日時：7月16日(土)、 10:00~11:30</p> <p>講師：大相模中学校元校長の浅賀公彦さん</p> <p>対象：大人10人</p> <p>申込み：6月8日(水)から電話で申し込み(8:30~16:30)</p>	<p>こあら教室</p> <p>大間野町5-147-1 (認定こども園小牧内) ☎985-4890</p> <p>英語で遊ぼう</p> <p>日時：7月7日(木)、 13:15~14:15</p> <p>講師：^{ティム}Timさん</p> <p>対象：2歳~就園前のお子さんと保護者4組</p> <p>申込み：7月1日(金)から電話で申し込み(10:00~16:00)</p>	<p>あおいとり</p> <p>川柳町1-582-1 (埼玉東萌保育園内) ☎973-7463</p> <p>園庭開放「水遊び」</p> <p>日時：7月8日(金)・15日(金)・ 22日(金)・29日(金)、10:00~12:00</p> <p>対象：就学前のお子さんと保護者各日7組</p> <p>申込み：7月1日(金)から電話で申し込み(13:00~16:30)</p>	<p>ちぎんえつぐ</p> <p>平方3207-1 (越谷どろんこ保育園内) ☎970-2280</p> <p>絵の具で遊ぼう</p> <p>日時：7月8日(金)、 9:30~16:30</p> <p>対象：就園前のお子さんと保護者</p> <p>申込み：当日会場へ</p>	

イベント

親子ふれあい自然体験教室~自然でオシャレしちゃおう~

☎環境政策課☎963-9183

■日時：6月26日(日)、13:30~15:00

■会場：水辺のまちづくり館大会議室(レイクタウン4-1-4)

■内容：数珠とビーズ(プラスチック)のブレスレット、数珠とそろばん玉のストラップ、どんぐりのストラップ、3mのロープを編み込んだブレスレットの作成(編み込んだブレスレットはアウトドアの際などに、ほどいてロープとして使うことができます)

■対象：市内在住で小学生以上のお子さんと保護者10組(抽せん。保護者1人につきお子さん2人まで可。保護者は祖父母も可)

■参加費：200円(3人で参加の場合は300円)

■持ち物：飲み物、筆記用具、はさみ

■申込み：6月14日(火)~19日(日)に市ホームページから電子申請で申し込み



親子で一緒に作りませんか

「彩の国資源循環工場」夏休み親子見学会

☎県環境整備センター
(〒369-1223大里郡寄居町三ヶ山368)
☎048-581-4070

廃棄物最終処分場をはじめ、彩の国資源循環工場(リサイクル施設)や三ヶ山メガソーラーを親子で見学してみませんか。

■日時：8月2日(火)、①9:30~12:00 ②13:30~16:00。雨天決行

■内容：最終処分場、彩の国資源循環工場、メガソーラー施設(大規模太陽光発電施設)の見学。当日は寄居町役場ロータリー(東武鉄道・JR・秩父鉄道「寄居駅」北口すぐ)集合(行程は参加者に連絡します)

■対象：小・中学生と保護者各回約20人(抽せん)。お子さんのみの参加はできません

■参加費：無料

■申込み：7月12日(火)までに、はがきに参加希望回(①・②)・住所・親子の氏名(ふりがな)・親子の年齢・お子さんの学年・電話番号を記入し郵送(消印有効)で県環境整備センターへ

*参加希望回は希望順位をご記入ください

*お子さんが2人以上の場合は、全員分の年齢・学年をご記入ください





掲載した市役所各課の電話番号は直通番号です
市外局番は(048)です

かぜのような症状がある場合は来所をお控えください
来所時はマスクの着用および手洗い・消毒をお願いします

Koshigaya Photo Report

～こしがや フォト レポート～

ラジオ広報番組

越谷のダイジなお知らせ
6月6日(月)・13日(月)・20日(月)・27日(月)、
12:30～
ようこそ!住みよいまち越谷へ!
～福田市長のラジオ談話室～
6月27日(月)、7:25～・17:30～(再放送)
■こしがやエフエム(86.8MHz)

市民参加型テレビ広報番組

こしがや コレクション
Koshigaya Collection
ディスカバリー:中島プレス工業株式会社
スマイル:越谷アリタキ緑の会
■テレビ埼玉 6月18日(土)、9:30～
■J:COM 6月20日(月)～26日(日)、9:00～・20:00～

5月21日



おおさがみ自然塾で石と砂を観察

大相模地区センターで、NPO法人越谷ふるさとプロジェクトとの共催事業、おおさがみ自然塾①「石と砂の観察」が開催されました。

参加したお子さんは、顕微鏡で砂を観察したり、石に絵を描いたりして楽しみました。「キラキラの鉱物をたくさん見ることができてうれしかったです」と話していました。

毎月最終
月曜日放送



ようこそ!住みよいまち越谷へ! ～福田市長のラジオ談話室～

「越谷の暮らしとまちをより良くするための市長と市民との未来創造タイム」をコンセプトにした、ラジオ広報番組が4月からスタートしました。福田市長とラジオパーソナリティのsakoさんが対話形式で越谷の魅力や旬な情報を発信します。詳しくは上記をご覧ください。

6月上旬



葛西親水緑道の色鮮やかなアジサイ

葛西親水緑道のアジサイは、毎年6月中旬にかけて見頃を迎え、早い年には6月上旬に満開の花を咲かせます。

ニホンアジサイや西洋アジサイなどの約900株が植えられているのは、中央市民会館～しらこぼと橋の区間です。薄紫やピンクなど、色とりどりのアジサイを眺めながら散策を楽しんでみませんか。

コンスポ

越谷アルファーズ 2021-22シーズン終幕

越谷アルファーズが、B2リーグの最終順位を決める「B.LEAGUE B2 PLAYOFFS 2021-22」に出場し、B2リーグ東地区4位、総合8位で終幕となりました。



試合前に円陣を組む選手たち

大相撲五月場所 阿炎関の成績

本市出身の阿炎関は、大相撲五月場所(5月22日千秋楽)に自身最高位の関脇で臨み、7勝8敗の成績で場所を終えました。



〈広告〉

越谷市で高齢者の身元保証は、24時間365日対応の あんしんの輪

入院・施設入居時身元保証

日常の見守りお手伝い

緊急時の駆けつけ

通院の付き添い

こんなお困り事はありませんか…?

- ✓ 老人ホームなどに入所する際の保証人がいない
- ✓ 病院に入院する際の保証人がいない
- ✓ いざという時(緊急駆けつけ)に頼れる人がいない
- ✓ 日々の通院の付き添いをしてくれる人がいない
- ✓ 死後の届け出や死後事務手を頼める人がいない

無料相談・事前見積 随時受付中!

一般社団法人

あんしんの輪

お問合せ

048-999-6414

越谷市新越谷 1-50-6

*4月の交通事故556件 死者0 負傷者67人
*4月の火災9件 救急出動回数1,377件

市の人口
令和4年(2022年)5月1日現在

人口 34万4,474人(前月比200人減)
世帯 15万9,816世帯(前月比134世帯増)

男 17万820人(前月比123人減)
女 17万3,654人(前月比77人減)