

令和3年9月～令和4年1月の発生動向について（年代別）

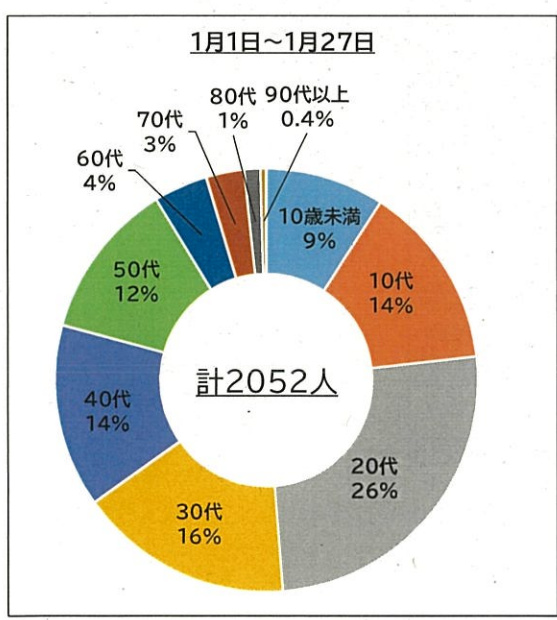
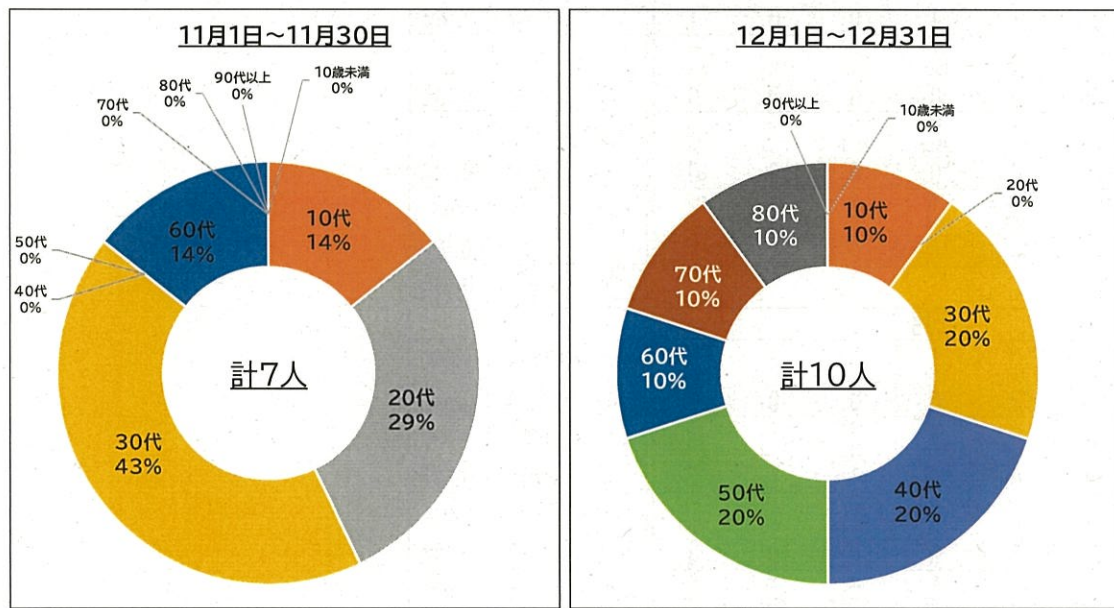
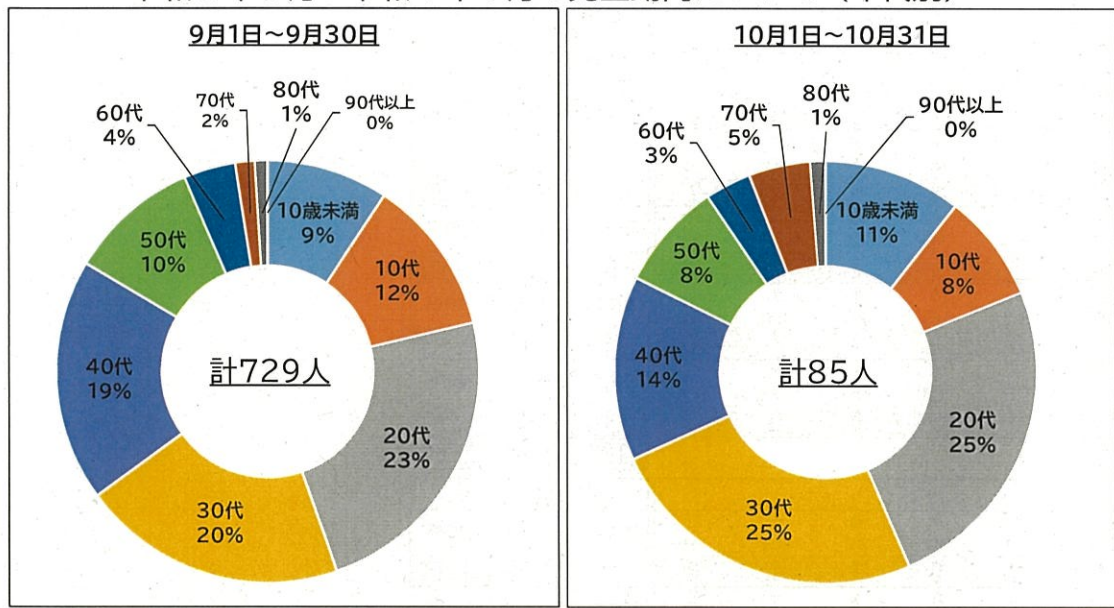

新型コロナウイルス感染症発生状況について

R4.1.23 保健医療部 保健所 感染症保健対策課

【越谷市の発生状況】 R4.1.23 18:00現在

陽性者(累計)	現在の患者数	入院中	宿泊療養	自宅療養	療養終了	死亡
6,908	1,184	28	65	1,091	5,682	42

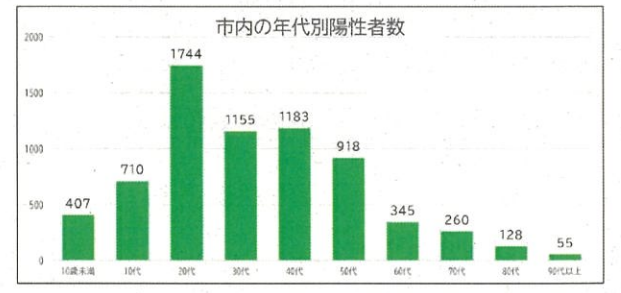

◎男女比 男：3,794人・55.0% 女：3,114人・45.0%  
◎感染経路不明 1/17～1/23 43.5%  
◎推定感染経路  
※疫学調査の結果により推定される感染経路であることから、個票の感染経路とは異なる場合があります。

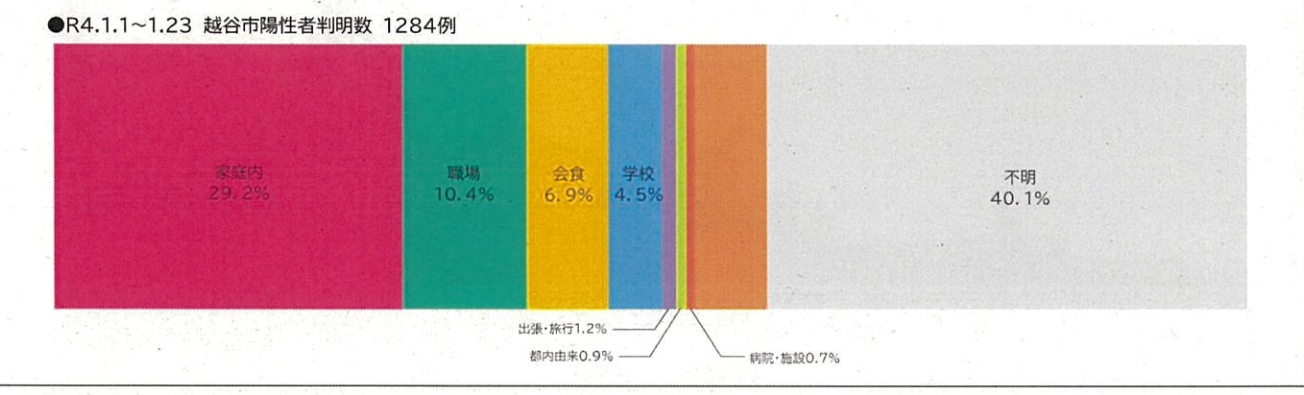

R4.1.23 保健医療部 保健所 感染症保健対策課

【越谷市の発生状況】 R4.1.23 18:00現在

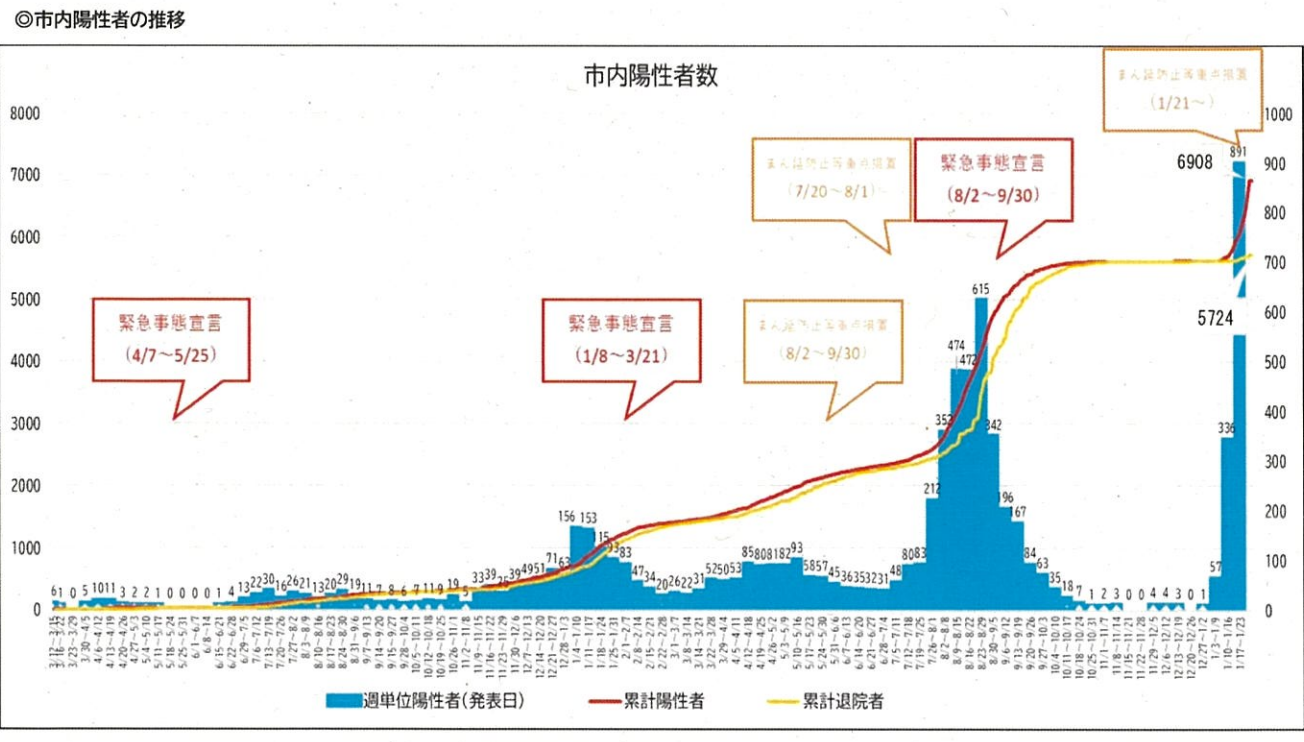

【10月～】新型コロナウイルス感染症陽性者数（市民）

令和4年1月27日時点

R4.1.23 保健医療部 保健所 感染症保健対策課

【越谷市の検査件数（R2/3/3から市による検査開始）】 R4.1.23 18:00現在

検査機関	件数	陽性	陽性率
越谷市保健所衛生検査課	8,786	1,292	14.71%
民間検査(ドライブスルー・市内医療機関)	62,288	6,381	10.24%
合計	71,074	7,673	10.80%

※検査にはPCR検査のほか、抗原検査含む。国や他県等で検査しているものもあるため、検査の陽性数と患者数は一致しない。

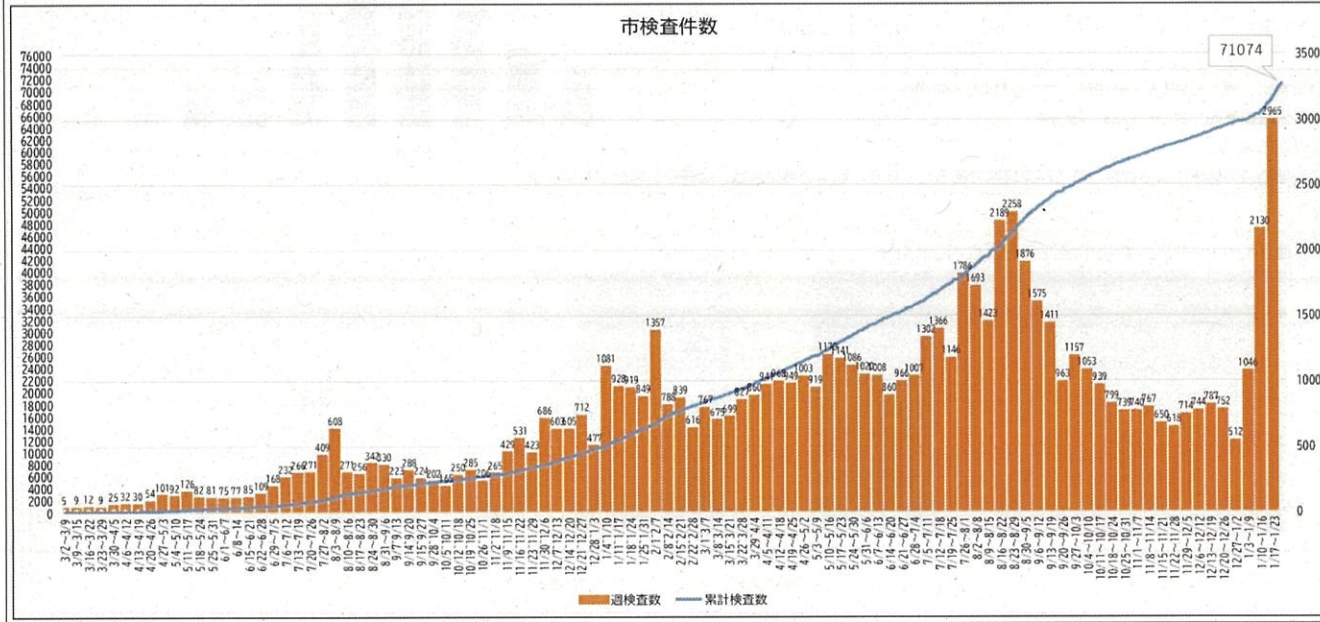

10月							【1週間の合計】		
月	火	水	木	金	土	日	陽性者数	検査数	陽性率
27日	28日	29日	30日	1日	2日	3日	63	1157	5.4%
8	13	11	7	8	10	6	35	1053	3.3%
4日	5日	6日	7日	8日	9日	10日	18	939	1.9%
3	9	5	3	5	3	7	7	799	0.9%
月	火	水	木	金	土	日	陽性者数	検査数	陽性率
11日	12日	13日	14日	15日	16日	17日	1	739	0.1%
2	4	1	2	2	2	5	124	4,687	2.6%
月	火	水	木	金	土	日	陽性者数	検査数	陽性率
18日	19日	20日	21日	22日	23日	24日	0	1	0
1	1	0	2	1	1	1	0	2	0
月	火	水	木	金	土	日	陽性者数	検査数	陽性率
25日	26日	27日	28日	29日	30日	31日	0	0	0
0	1	0	0	0	0	0	0	0	0

11月							【1週間の合計】			
月	火	水	木	金	土	日	陽性者数	検査数	陽性率	
1日	2日	3日	4日	5日	6日	7日	2	740	0.3%	
0	0	0	0	1	1	0	3	767	0.4%	
月	火	水	木	金	土	日	陽性者数 <td>検査数</td> <td>陽性率</td>	検査数	陽性率	
8日	9日	10日	11日	12日	13日	14日	0	650	0.0%	
0	0	1	1	0	0	1	0	618	0.0%	
月	火	水	木	金	土	日	陽性者数 <td>検査数 <td>陽性率</td> </td>	検査数 <td>陽性率</td>	陽性率	
15日	16日	17日	18日	19日	20日	21日	0	618	0.0%	
0	0	0	0	0	0	0	4	714	0.6%	
月	火	水	木	金	土	日	陽性者数 <td>検査数 <td>陽性率</td> </td>	検査数 <td>陽性率</td>	陽性率	
22日	23日	24日	25日	26日	27日	28日	9	3,489	0.3%	
0	0	0	0	0	0	0	0	4	714	0.6%
月	火	水	木	金	土	日	陽性者数 <td>検査数 <td>陽性率</td> </td>	検査数 <td>陽性率</td>	陽性率	
29日	30日	1日	2日	3日	4日	5日	0	2	0	
0	2	2	0	0	0	0	0	9	3,489	0.3%

12月							【1週間の合計】		
月	火	水	木	金	土	日	陽性者数	検査数	陽性率
29日	30日	1日	2日	3日	4日	5日	4	714	0.6%
0	2	2	0	0	0	0	4	744	0.5%
月	火	水	木	金	土	日	陽性者数 <td>検査数 <td>陽性率</td> </td>	検査数 <td>陽性率</td>	陽性率
6日	7日	8日	9日	10日	11日	12日	4	744	0.5%
0	0	0	0	1	1	2	3	787	0.4%
月	火	水	木	金	土	日	陽性者数 <td>検査数 <td>陽性率</td> </td>	検査数 <td>陽性率</td>	陽性率
13日	14日	15日	16日	17日	18日	19日	0	752	0.0%
0	0	0	0	0	0	3	0	752	0.0%
月	火	水	木	金	土	日	陽性者数 <td>検査数 <td>陽性率</td> </td>	検査数 <td>陽性率</td>	陽性率
20日	21日	22日	23日	24日	25日	26日	0	752	0.0%
0	0	0	0	0	0	0	1	512	0.2%
月	火	水	木	金	土	日	陽性者数 <td>検査数 <td>陽性率</td> </td>	検査数 <td>陽性率</td>	陽性率
27日	28日	29日	30日	31日	1日	2日	0	0	0
0	0	0	1	0	0	0	12	3,509	0.3%

1月							【1週間の合計】		
月	火	水	木	金	土	日	陽性者数	検査数	陽性率
27日	28日	29日	30日	31日	1日	2日	1	512	0.2%
0	0	0	1	0	0	0	57	1046	5.4%
月	火	水	木	金	土	日	陽性者数 <td>検査数 <td>陽性率</td> </td>	検査数 <td>陽性率</td>	陽性率
3日	4日	5日	6日	7日	8日	9日	2	11	11
2	1	4	3	10	16	21	336	2130	15.8%
月	火	水	木	金	土	日	陽性者数 <td>検査数 <td>陽性率</td> </td>	検査数 <td>陽性率</td>	陽性率
10日	11日	12日	13日	14日	15日	16日	37	91	107
11	9	45	59	68	71	73	891	2965	30.1%
月	火	水	木	金	土	日	陽性者数 <td>検査数 <td>陽性率</td> </td>	検査数 <td>陽性率</td>	陽性率
17日	18日	19日	20日	21日	22日	23日	37	91	107
37	91	107	122	144	196	194	768		
月	火	水	木	金	土	日	陽性者数 <td>検査数 <td>陽性率</td> </td>	検査数 <td>陽性率</td>	陽性率
24日	25日	26日	27日	28日	29日	30日	82	185	234
82	185	234	267				0		
月	火	水	木	金	土	日	陽性者数 <td>検査数 <td>陽性率</td> </td>	検査数 <td>陽性率</td>	陽性率
31日	1日	2日	3日	4日	5日	6日	0		
0							2053	6,653	