

# 子育て応援ナビ

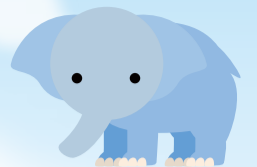

\*費用や持ち物については各施設にお問い合わせください。保育ステーションおよび子育てサロンの下記以外の子育て講座・各種サロンの情報は「こしがや子育てネット」(<http://koshigaya-kosodate.net/>)をご覧ください  
 \*11月開催の講座については、広報こしがや10月号をご覧ください。講座の実施については各施設にお問い合わせください。また、掲載している講座も新型コロナウイルス感染症拡大防止のため中止になることがあります

## 保 育 ス テ ー シ ョ ン



施設名	日時	講座名(内容)	対象
北越谷保育ステーション (大沢3-6-1パルテきたこし3階) ☎970-8200 ■申込み:11月1日(月)から電話で上記へ(10:00~16:00)	12月7日(火)、10:00~11:00	コーディネーショントレーニング(運動やリズム遊び)	4か月~就学前のお子さんと保護者10組
	12月14日(火)、10:00~11:00	ハンドメイド(紙刺繍でグリーティングカードを作ろう)	0歳~就学前のお子さんと保護者10組
南越谷保育ステーション (南越谷1-12-11イーストサンビル2 5階) ☎987-6300 ■申込み:11月8日(月)から電話で上記へ(8:30~16:30)	12月3日(金)、10:15~11:15	♪保健師と話そう「冬の感染症~発育に関する個別相談など~」	0歳~就学前のお子さんと保護者10組
	12月21日(火)、10:00~11:00	♪子育てハンドメイドサークル「親子でクリスマスオーナメント」	0歳~就学前のお子さんと保護者5組
レイクタウン保育ステーション (レイクタウン4-4) ☎940-6883 ■申込み:11月29日(月)から電話で上記へ(10:00~16:00)	12月6日(月)、10:00~11:00	園庭開放(保育園の園庭で元気に遊びましょう)	0歳~就学前のお子さんと保護者10組
	12月17日(金)、10:00~11:00	身体測定(身長と体重を測りましょう)	

## 子 育 て サ ロ ン



施設名	日時	講座名(内容)	対象
子育てサロン (南越谷1-11-4新越谷駅ヴァリエ1階) ☎961-3623 ■申込み:11月10日(水)までに、メールで講座名・実施日・親子の氏名(ふりがな)・お子さんの月齢(講座当日)・住所・電話番号、件名に「講座名」を記入し、申し込み専用アドレス k-kouza@koshigaya-syakyu.comへ。応募は1人1講座のみで市内在住の方。応募多数の場合は抽選。参加可否を必ず返信しますので、月末までに返信のない方は、電話でご確認ください	12月2日(木)、10:30~11:30	赤ちゃんとおそば(わらべうた遊び、簡単工作、お話等)	6か月~11か月のお子さんと保護者5組
	12月9日(木)、10:30~11:30	ベビーのためのエクササイズとマッサージ(ベビーエクササイズとマッサージ、スキンシップ遊び、赤ちゃんの発達に関するお話等)	3か月~6か月のお子さんと保護者5組
	12月16日(木)、10:30~11:30	英語であそぼう~Happy Christmas!~(工作、英語の歌とダンス、絵本等)	1歳5か月~3歳のお子さんと保護者5組
	12月23日(木)、10:30~11:30	赤ちゃんと言語であそぼう(英語の歌とダンス、英語の絵本、手遊び、ママの子育てトーク等)	6か月~11か月のお子さんと保護者5組

施設名	日時	講座名(内容)	場所	対象
つどいの広場はぐはぐ (☎343-0015花田5-17-7) ☎080-2055-2092 はぐはぐホームページ <a href="https://hug-hug-koshigaya.jimdofree.com">https://hug-hug-koshigaya.jimdofree.com</a> ■申込み:11月14日(日)まで(消印有効)に、はぐはぐホームページから申込みフォームで、または往復はがきに講座名・実施日・住所・親子の氏名(ふりがな)・お子さんの年齢・電話番号を記入し、つどいの広場はぐはぐへ。往復はがき1枚につき1講座の申し込み。市内在住の方。応募多数の場合は抽選	12月1日(水)、10:30~11:30	出張ひろばのベビーサロン	宮本二丁目第一自治会館(宮本町2-150-3)	3か月~10か月のお子さんと保護者5組
	12月14日(火)、11:10~11:50	ベビーリトミック	つどいの広場はぐはぐ	歩きはじめまでのお子さんと保護者5組
	12月20日(月)、10:10~10:55	出張ひろばのキッズリトミック	宮本二丁目第一自治会館(宮本町2-150-3)	歩いている就園前のお子さんと保護者8組
	12月20日(月)、11:10~11:50	出張ひろばのベビーリトミック		歩きはじめまでのお子さんと保護者8組
	12月21日(火)、10:30~11:00	手遊びやわらべ唄みるくZOOMカフェ	ズーム WEB講座(Zoom)	就園前のお子さんと保護者5組
	12月24日(金)、10:30~11:30	かるがも広場	つどいの広場はぐはぐ	

施設名	日時	講座名(内容)	場所	対象
みんなのひろばフェリーチェ (東大沢2-5-1コープみらいコープ北越谷店コープルーム2階) ☎080-2244-9805(火曜・木曜・金曜・土曜日、10:30~15:30) フェリーチェホームページ <a href="https://www.hirobafelice.com">https://www.hirobafelice.com</a> ■申込み:11月15日(月)までに、フェリーチェホームページから申込みフォームで申し込み。各講座に重複して申し込みできます。市内在住の方。応募多数の場合は抽選。参加可否を必ず返信します。締切日以降1週間たっても返信のない方は、電話でご確認ください	12月5日(日)、10:30~11:30	ファミリーデー「手形足形コレクション クリスマス編」	みんなのひろばフェリーチェ	就学前のお子さんと保護者5組
	12月7日(火)、10:30~11:30	12月生まれのお誕生会(手形、写真、お話会など)		就学前で12月生まれのお子さんと保護者7組
	12月12日(日)、10:00~11:30	小児科医による専門講座「冬の子どものホームケア」	ズーム WEB講座(Zoom)	就学前のお子さんと保護者
	12月16日(木)、10:30~11:30	わらべうたであそぼう講座(わらべうたや絵本、交流など)	みんなのひろばフェリーチェ	0歳のお子さんと保護者7組

## 健 診

健康づくり推進課 ☎961-8040

\*対象日以外で受診を希望される場合は、左記へご連絡ください  
 \*詳しくは右記の二次元コードから市ホームページをご覧ください



健診名	日時	該当児(生年月日)	受付時間	会場	持ち物
1歳6か月児健康診査	11月9日(火)	令和2年3月10日~18日生	13:10 }	保健センター	母子健康手帳、フェイスタオル、健康診査票、検温表、おむつ
	11月15日(月)	3月19日~28日生			
	11月26日(金)	3月29日~4月8日生			
3歳児健康診査	11月12日(金)	平成30年6月4日~12日生	14:15 *個別通知で指定された時間にお越しください		
	11月16日(火)	6月13日~22日生			
	11月22日(月)	6月23日~7月1日生			
	11月29日(月)	7月2日~10日生			
	12月7日(火)	7月11日~20日生		母子健康手帳、採尿袋(起床直後の尿を入れてきてください)、健康診査票、検温表、待ち時間に羽織るタオル(必要な方)	