

子育て応援ナビ

*費用や持ち物については各施設にお問い合わせください。保育ステーションおよび子育てサロンの下記以外の子育て講座・各種サロンの情報は「こしがや子育てネット」(<http://koshigaya-kosodate.net/>)をご覧ください
 *12月開催の講座については、広報こしがや11月号をご覧ください。講座の実施については各施設にお問い合わせください。また、掲載している講座も新型コロナウイルス感染症拡大防止のため中止になることがあります

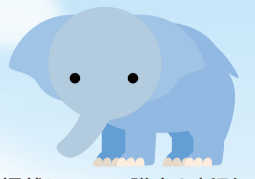

保育ステーション

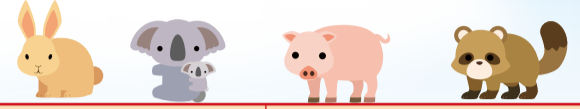

施設名	日時	講座名(内容)	対象
北越谷保育ステーション (大沢3-6-1パルテきたこし3階) ☎970-8200 ■申込み:12月1日(水)から電話で上記へ(10:00~16:00)	1月12日(水)、10:00~11:00	体操教室(運動やゲーム遊び)	2歳~3歳のお子さんと保護者8組
	1月14日(金)、10:15~11:15	ベビーマッサージ	2カ月~1歳のお子さんと保護者8組
南越谷保育ステーション (南越谷1-12-11イーストサンビル2 5階) ☎987-6300 ■申込み:12月8日(水)から電話で上記へ(8:30~16:30)	1月11日(水)・18日(水)・25日(水)、10:15~11:15	♪絵本の日 「絵本や紙芝居の読み聞かせ」	お子さんと保護者5組
	1月25日(水)、10:00~11:00	♪子育てハンドメイドサークル 「藍染でオリジナル小物作り」	大人10人
レイクタウン保育ステーション (レイクタウン4-4) ☎940-6883 ■申込み:1月10日(祝)から電話で上記へ(10:00~16:00)	1月17日(月)、10:00~11:00	①園庭開放(保育園の園庭で元気に遊びましょう) ②ベビーマッサージ教室(親子でベビーマッサージを体験してみましょう)	①1歳~就学前のお子さんと保護者10組 ②2カ月~1歳のお子さんと保護者5組
	1月28日(金)、10:00~11:00	身体測定(身長と体重を測りましょう)	就学前のお子さんと保護者10組

子育てサロン



施設名	日時	講座名(内容)	対象
子育てサロン (南越谷1-11-4新越谷駅ヴァリエ1階) ☎961-3623 ■申込み:12月10日(金)までに、メールの本文に講座名・実施日・親子の氏名(ふりがな)・お子さんの月齢(講座当日)・住所・電話番号、件名に「講座名」を記入し、申し込み専用アドレスk-kouza@koshigaya-syakyo.comへ。応募は1人1講座のみで市内在住の方。応募多数の場合は抽選。参加可否を必ず返信します。月末までに返信のない方は、電話でご確認ください	1月6日(木)、10:30~11:30	赤ちゃんとおぼろ(わらべうた遊び、簡単工作、お話等)	6カ月~11カ月のお子さんと保護者5組
	1月13日(木)、10:30~11:30	ベビーのためのエクササイズとマッサージ(ベビーエクササイズとマッサージ、スキンシップ遊び、赤ちゃんの発達に関するお話等)	3カ月~6カ月のお子さんと保護者5組
	1月20日(木)、10:30~11:30	親子遊び・からだ遊び(親子体操、わらべうた・リズム遊び、お話、簡単工作等)	1歳のお子さんと保護者5組
	1月22日(土)、10:30~11:30	保育園の先生のわくわくひろば(親子のふれあい遊び、制作等)	就学前のお子さんと保護者5組
	1月27日(木)、10:30~11:30	赤ちゃんとおぼろ(英語の歌とダンス、英語の絵本、手遊び、ママの子育てトーク等)	6カ月~11カ月のお子さんと保護者5組

施設名	日時	講座名(内容)	場所	対象
つどいの広場はぐはぐ (☎343-0015花田5-17-7) ☎080-2055-2092 はぐはぐホームページ https://hug-hug-koshigaya.jimdofree.com ■申込み:12月14日(水)まで(消印有効)に、はぐはぐホームページから申し込みフォームで、または往復はがきに講座名・実施日・住所・親子の氏名(ふりがな)・お子さんの年齢・電話番号を記入し、つどいの広場はぐはぐへ。往復はがき1枚につき1講座の申し込み。市内在住の方。応募多数の場合は抽選	1月7日(金)、10:30~11:30	ベビースロン	つどいの広場はぐはぐ	3カ月~10カ月のお子さんと保護者5組
	1月18日(水)、11:10~11:50	ベビースリミック		歩きはじめまでのお子さんと保護者5組
	1月18日(水)、10:30~11:00	手遊びやわらべ唄みるくZOOMカフェ	WEB講座(ZOOM)	就園前のお子さんと保護者5組
	1月24日(月)、10:10~10:55	出張ひろばのキッズリミック	宮本二丁目第一自治会館(宮本町2-150-3)	歩いている就園前のお子さんと保護者8組
	1月24日(月)、11:10~11:50	出張ひろばのベビースリミック		歩きはじめまでのお子さんと保護者8組
	1月26日(水)、10:30~11:30	出張ひろばのかるがも広場		就園前のお子さんと保護者8組

施設名	日時	講座名(内容)	場所	対象
みんなのひろばフェリーチェ (東大沢2-5-1コープみらいコープ北越谷店コープルーム2階) ☎080-2244-9805(火曜・木曜・金曜・土曜日、10:30~15:30) フェリーチェホームページ https://www.hirobafelice.com ■申込み:12月15日(水)までに、フェリーチェホームページから申し込みフォームで申し込み。各講座に重複して申し込みできます。市内在住の方。応募多数の場合は抽選。参加可否を必ず返信します。締切日以降1週間たっても返信のない方は、電話でご確認ください	1月18日(水)、10:30~11:30	1月生まれのお誕生会(手形・写真・お話会など)	みんなのひろばフェリーチェ	就学前で1月生まれのお子さんと保護者7組
	1月27日(木)、10:30~11:30	わらべうたであそび講座(わらべうたや絵本、交流など)		0歳のお子さんと保護者7組
	1月20日(木)、10:00~11:00	からだメンテナンス「ヨガ講座」	WEB講座(ZOOM)	就学前のお子さんと保護者

健診

健康づくり推進課 ☎961-8040

*対象日以外で受診を希望される場合は、左記へご連絡ください
 *詳しくは右記の二次元コードから市ホームページをご覧ください



健診名	日時	該当児(生年月日)	受付時間	会場	持ち物
1歳6か月児健康診査	12月13日(月)	令和2年4月9日~17日生	13:10 ↓ 14:15 *個別通知で指定された時間にお越しください	保健センター	母子健康手帳、フェイスタオル、健康診査票、検温表、おむつ
	12月17日(金)	4月18日~27日生			
	12月21日(火)	4月28日~5月8日生			
3歳児健康診査	12月10日(金)	平成30年7月21日~31日生			母子健康手帳、採尿袋(起床直後の尿を入れてきてください)、健康診査票、検温表、待ち時間に羽織るタオル(必要な方)
	12月20日(月)	8月1日~9日生			