

# 子育て応援ナビ

\*費用や持ち物については各施設にお問い合わせください。保育ステーションおよび子育てサロンの下記以外の子育て講座・各種サロンの情報は「こしがや子育てネット」(<http://koshigaya-kosodate.net/>)をご覧ください  
 \*6月開催の講座については、広報こしがや5月号をご覧ください。講座の実施については各施設にお問い合わせください。また、掲載している講座も新型コロナウイルス感染症拡大防止のため中止になることがあります

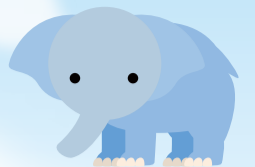

## 保育ステーション



施設名	日時	講座名(内容)	対象
北越谷保育ステーション (大沢3-6-1パルテきたこし3階) ☎970-8200 ■申込み:6月1日(水)から電話で上記へ(10:00~16:00)	7月13日(水)、10:00~11:00	親子体操 (運動やゲーム遊び)	2歳~3歳のお子さんと保護者8組
	7月20日(水)、10:00~11:00	リズム遊び	
南越谷保育ステーション (南越谷1-12-11イーストサンビル2 5階) ☎987-6300 ■申込み:6月8日(水)から電話で上記へ(8:30~16:30)	7月19日(火)、14:15~15:00	♪みんなのあそび場「音を楽しもう」 ~ピアノリズムや簡単楽器作り~	就学前のお子さんと保護者7組
	7月22日(金)、10:00~10:30	♪誕生会~7月生まれ~	7月生まれで3歳までの お子さんと保護者7組
レイクタウン保育ステーション (レイクタウン4-4) ☎940-6883 ■申込み:7月1日(金)から電話で上記へ(10:00~16:00)	7月6日(水)、10:00~11:00	七夕会(七夕のパネルシアターを楽しみましょう)	1歳~就学前のお子さんと保護者10組
	7月11日(月)、10:00~11:00	園庭開放(園庭で元気に遊びましょう)	

## 子育てサロン



施設名	日時	講座名(内容)	場所	対象
子育てサロン (南越谷1-11-4新越谷駅ヴァリエ1階) ☎961-3623 ■申込み:6月10日(金)までに、メールの本文に講座名・参加日・住所・親子の氏名(ふりがな)・お子さんの月齢(講座当日)・電話番号、件名に「講座名」を記入し、申し込み専用アドレスk-kouza@koshigaya-syakyo.comへ。応募は1人1講座のみで市内在住の方。抽せん。参加可否を必ず返信します。月末までに返信のない方は、電話でご確認ください	7月14日(木)、10:30~11:30	サークル麦わらぼうしの ベビーマッサージ	子育てサロン ヴァリエ	3カ月~6カ月のお子さんと保護者5組
	7月21日(木)、10:30~11:30	サークル麦わらぼうしの 親子からだ遊び		1歳のお子さんと保護者5組
	7月21日(木)、13:30~14:30	おともサークルRhymeの リズム遊び	水辺のまちづくり館 (レイクタウン4-1-4)	1歳~3歳のお子さんと保護者7組
	7月28日(木)、10:30~11:30	サークルコスモの 赤ちゃん和英語であそぼう	子育てサロン ヴァリエ	6カ月~11カ月のお子さんと保護者5組

施設名	日時	講座名(内容)	場所	対象
つどいの広場はぐはぐ (☎343-0015花田5-17-7) ☎080-2055-2092 はぐはぐホームページ <a href="https://hug-hug-koshigaya.jimdofree.com">https://hug-hug-koshigaya.jimdofree.com</a> ■申込み:6月14日(火)までに、はぐはぐホームページから申し込みフォームで申し込み。市内在住の方。抽せん	7月1日(金)、10:30~11:30	ベビーサロン	つどいの広場はぐはぐ	3カ月~10カ月のお子さんと保護者5組
	7月11日(月)、10:10~10:55	出張ひろばの キッズリトミック	宮本二丁目第一自治会館 (宮本町2-150-3)	歩くことができる就園前のお子さんと保護者8組
	7月11日(月)、11:10~11:50	出張ひろばの ベビーリトミック		歩きはじめまでのお子さんと保護者8組
	7月12日(火)、11:10~11:50	ベビーリトミック	つどいの広場はぐはぐ	歩きはじめまでのお子さんと保護者5組
	7月21日(木)、10:30~11:00	手遊びやわらべ唄 みるくZOOMカフェ	WEB講座(ZOOM)	就園前のお子さんと保護者3組
	7月27日(水)、10:30~11:30	出張ひろばのかるがも広場	宮本二丁目第一自治会館 (宮本町2-150-3)	就園前のお子さんと保護者8組

施設名	日時	講座名(内容)	場所	対象
みんなのひろばフェリーチェ (東大沢2-5-1コープみらいコープ北越谷店コープルーム2階) ☎080-2244-9805(火曜・木曜・金曜・土曜日、10:30~15:30) フェリーチェホームページ <a href="https://www.hirobafelice.com">https://www.hirobafelice.com</a> ■申込み:6月15日(水)までに、フェリーチェホームページから申し込みフォームで申し込み。各講座に重複して申し込みできます。市内在住の方。抽せん。参加可否を必ず返信します。締め切り日以降1週間たっても返信のない方は、電話でご確認ください	7月3日(日)、10:30~11:30	ファミリーデー 「手形定型コレクション・七夕編」	みんなのひろばフェリーチェ	就学前のお子さんと保護者
	7月12日(火)、10:30~11:30	7月生まれのお誕生会 (手形、写真、お話会など)		7月生まれで就学前のお子さんと保護者
	7月28日(木)、10:30~11:30	わらべうたであそび講座 (わらべうたや絵本、交流など)		0歳のお子さんと保護者
	7月29日(金)、10:30~11:30	臨床発達心理士の先生による 専門講座「育児と発達について」	男女共同参画支援センター 「ほっと越谷」	3歳以下のお子さんと保護者

## 健診

☎健康づくり推進課 ☎961-8040

\*対象日以外で受診を希望する場合は、左記へご連絡ください  
 \*詳しくは右記の二次元コードから市ホームページをご覧ください



健診名	日程	対象のお子さん(生年月日)	受付時間	会場	持ち物
1歳6か月児健康診査	6月13日(月)	令和2年9月27日~10月3日生	13:10 ~ 14:15 *個別通知で指定された時間にお越しください	保健センター	母子健康手帳、フェイスタオル、健康診査票、検温表、おむつ
	6月24日(金)	10月4日~13日生			
	6月27日(月)	10月14日~24日生			
	7月4日(月)	10月25日~11月2日生			
3歳児健康診査	6月17日(金)	平成31年1月1日~10日生			母子健康手帳、採尿袋(起床直後の尿を入れてきてください)、健康診査票、検温表、待ち時間に羽織るタオル(必要な方)
	6月21日(火)	1月11日~21日生			
	7月1日(金)	1月22日~29日生			