

子育て応援ナビ

*費用や持ち物については各施設にお問い合わせください。保育ステーションおよび子育てサロンの下記以外の子育て講座・各種サロンの情報は「こしがや子育てネット」(<http://koshigaya-kosodate.net/>)をご覧ください
 *7月開催の講座については、広報こしがや6月号をご覧ください。講座の実施については各施設にお問い合わせください。また、掲載している講座も新型コロナウイルス感染症拡大防止のため中止になることがあります

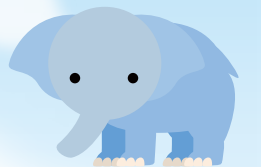

保育ステーション

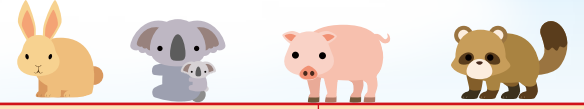

保育ステーション	日時	講座名(内容)	対象
北越谷保育ステーション (大沢3-6-1パルテきたこし3階) ☎970-8200 ■申込み: 7月1日(金)から電話で上記へ(10:00~16:00)	8月9日(火)、10:00~11:00	コーディネーショントレーニング(運動やゲーム遊び)	首が据わっている就学前のお子さんと保護者8組
	8月18日(木)、10:00~11:00	スライム作り	2歳~5歳のお子さんと保護者8組
南越谷保育ステーション (南越谷1-12-11イーストサンビル2 5階) ☎987-6300 ■申込み: 7月8日(金)から電話で上記へ(8:30~16:30)	8月19日(金)、10:30~11:00	♪保育士と話そう~個別相談~「睡眠やトイレトレーニングなど一緒に考えてみませんか」(身体測定も行います)	就学前のお子さんと保護者 *予約不要です
	8月30日(火)、10:00~11:00	♪子育てハンドメイド「親子でスタンプ染め」	1歳以上のお子さんと保護者7組
レイクタウン保育ステーション (レイクタウン4-4) ☎940-6883 ■申込み: 8月1日(月)から電話で上記へ(10:00~16:00)	8月19日(金)、10:00~11:00	お誕生日会	就学前のお子さんと保護者10組
	8月29日(月)、10:00~11:00	室内遊び(ステーションのお部屋で自由に遊びましょう)	

子育てサロン



子育てサロン	日時	講座名(内容)	場所	対象
子育てサロン (南越谷1-11-4新越谷駅ヴァリエ1階) ☎961-3623 ■申込み: 7月10日(日)までに、メールの本文に講座名・参加日・住所・親子の氏名(ふりがな)・お子さんの月齢(講座当日)・電話番号、件名に「講座名」を記入し、申し込み専用アドレスk-kouza@koshigaya-syakyō.comへ。応募は1人1講座のみで市内在住の方。抽せん。参加可否を必ず返信します。月末までに返信のない方は、電話でご確認ください	8月4日(木)、10:30~11:30	サークルフレンドルームの赤ちゃんとおぼろ	子育てサロン ヴァリエ	6カ月~11カ月のお子さんと保護者5組
	8月18日(木)、13:30~14:30	サークルコスモの英語であそぼう	水辺のまちづくり館(レイクタウン4-1-4)	1歳~3歳のお子さんと保護者7組
	8月25日(木)、10:30~11:30	サークルコスモの赤ちゃんとおぼろと英語であそぼう	子育てサロン ヴァリエ	6カ月~11カ月のお子さんと保護者5組

つどいの広場はぐはぐ	日時	講座名(内容)	場所	対象
つどいの広場はぐはぐ (☎343-0015花田5-17-7) ☎080-2055-2092 はぐはぐホームページ https://hug-hug-koshigaya.jimdofree.com ■申込み: 7月14日(木)までに、はぐはぐホームページから申し込みフォームで申し込み。市内在住の方。抽せん	8月3日(水)、10:30~11:30	出張ひろばのベビーサロン	宮本二丁目第一自治会館(宮本町2-150-3)	3カ月~10カ月のお子さんと保護者8組
	8月22日(月)、10:10~10:55	出張ひろばのキッズリトミック		歩いている就園前のお子さんと保護者8組
	8月22日(月)、11:10~11:50	出張ひろばのベビーリトミック		歩きはじめまでのお子さんと保護者8組
	8月23日(火)、11:10~11:50	ベビーリトミック	つどいの広場はぐはぐ	歩きはじめまでのお子さんと保護者5組
	8月25日(木)、10:30~11:00	手遊びやわらべ唄 みるくZOOMカフェ	WEB講座(ZOOM)	就園前のお子さんと保護者
	8月26日(金)、10:30~11:30	かるがも広場	つどいの広場はぐはぐ	就園前のお子さんと保護者5組

みんなのひろばフェリーチェ	日時	講座名(内容)	場所	対象
みんなのひろばフェリーチェ (東大沢2-5-1コープみらいコープ北越谷店コープルーム2階) ☎080-2244-9805(火曜・木曜・金曜・土曜日、10:30~15:30) フェリーチェホームページ https://www.hirobafelice.com ■申込み: 7月15日(金)までに、フェリーチェホームページから申し込みフォームで申し込み。各講座に重複して申し込みできます。市内在住の方。抽せん。参加可否を必ず返信します。締め切り日以降1週間たっても返信のない方は、電話でご確認ください	8月2日(火)、10:30~11:30	8月生まれのお誕生会(手形・写真・お話会など)	みんなのひろばフェリーチェ	8月生まれで就学前のお子さんと保護者
	8月25日(木)、10:30~11:30	わらべうたであそぼ講座(わらべうたや絵本、交流など)	みんなのひろばフェリーチェ	0歳のお子さんと保護者
	8月30日(火)、10:00~11:00	言語聴覚士さんによる「ことばを育てる関わり方」	WEB講座(ZOOM)	2歳までのお子さんの保護者

健診

健康づくり推進課 ☎961-8040

*対象日以外で受診を希望する場合は、左記へご連絡ください
 *詳しくは右記の二次元コードから市ホームページをご覧ください



健診名	日程	対象のお子さん(生年月日)	受付時間	会場	持ち物
1歳6か月児健康診査	7月12日(火)	令和2年11月3日~10日生	13:10 ~ 14:15 *個別通知で指定された時間にお越しください	保健センター	母子健康手帳、フェイスタオル、健康診査票、検温表、おむつ
	7月29日(金)	11月11日~20日生			
	8月5日(金)	11月21日~30日生			
3歳児健康診査	7月11日(月)	平成31年1月30日~2月6日生		保健センター	母子健康手帳、採尿袋(起床直後の尿を入れてきてください)、健康診査票、検温表、待ち時間に羽織るタオル(必要な方)
	7月22日(金)	2月7日~14日生			
	7月26日(火)	2月15日~24日生			
	8月2日(火)	2月25日~3月3日生			