

子育て応援ナビ

*費用や持ち物については各施設にお問い合わせください。保育ステーションおよび子育てサロンの下記以外の子育て講座・各種サロンの情報は、「こしがや子育てネット」をご覧ください
 *4月開催の講座については、広報こしがや3月号をご覧ください。講座の実施については各施設にお問い合わせください。また、掲載している講座は新型コロナウイルスの感染拡大を防止するため中止になることがあります

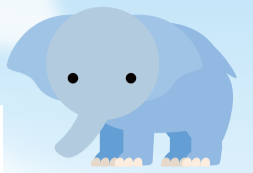

保育ステーション



| 保育ステーション | 日時 | 講座名(内容) | 対象 |
|---|------------------------------------|---|---------------------------------|
| 北越谷保育ステーション (大沢3-6-1パルテきたこし3階) ☎970-8200 ▶申込み: 4月3日(月)から電話で上記へ(10:00~16:00) | 5月11日(木)、10:00~11:00 | ステーションであそびましょう | 首が据わっている就学前のお子さんと保護者8組 |
| | 5月22日(月)、10:00~11:00 | リズム遊び | 2歳・3歳のお子さんと保護者8組 |
| 南越谷保育ステーション (南越谷1-12-11イーストサンビル2 5階) ☎987-6300 ▶申込み: 4月6日(木)から電話で上記へ(8:30~16:30) | 5月11日(木)・18日(木)・25日(木)、10:30~10:50 | 「動いて遊ぼう♪」~リズムや玉入れなど体を動かす楽しさを感じよう~ | 就学前のお子さんと保護者*予約不要 |
| | 5月30日(火)、10:00~11:00 | 子育てハンドメイド「フェルトでアクセサリを作りながら、子育ての話をしましょう」 | 18歳以上の方10人 |
| レイクタウン保育ステーション (レイクタウン4-4) ☎940-6883 ▶申込み: 5月1日(月)から電話で上記へ(10:00~16:00) | 5月11日(木)、10:00~11:00 | 室内遊び(お話、親子で触れ合い遊び) | 4カ月~1歳のお子さんと保護者10組 |
| | 5月18日(木)、10:00~11:00 | 園庭開放(お話、保育園の遊具で遊んでお友達を作りましょう) | 令和2年4月1日~3年3月31日生まれのお子さんと保護者10組 |

子育てサロン



| 子育てサロン | 日時 | 講座名(内容) | 場所 | 対象 |
|--|----------------------|-----------------------------|-------------------------|-----------------------|
| 子育てサロン (南越谷1-11-4新越谷駅ヴァリエ1階) ☎961-3623 ▶申込み: 4月10日(月)までに、メールの件名に「講座名」を、本文に講座名・参加日・住所・親子の氏名(ふりがな)・お子さんの月齢(講座当日)・電話番号を記入し、申し込み専用アドレスk-kouza@koshigaya-syakyo.comへ。応募は1人1講座のみで市内在住の方。抽せん。参加可否を必ず返信します。月末までに返信のない方は、電話でご確認ください | 4月25日(火)、10:30~11:30 | サークル麦わらぼうしのベビーマッサージ | 水辺のまちづくり館(レイクタウン4-1-4) | 3カ月~6カ月のお子さんと保護者10組 |
| | 5月11日(木)、10:30~11:30 | | 子育てサロン ヴァリエ | 3カ月~6カ月のお子さんと保護者8組 |
| | 5月18日(木)、10:30~11:30 | サークル麦わらぼうしの親子からだ遊び | 子育てサロン ヴァリエ | 1歳のお子さんと保護者6組 |
| | 5月18日(木)、13:30~14:30 | おともサークルRhymeのライムリズム遊び | 水辺のまちづくり館(レイクタウン4-1-4) | 1歳~3歳のお子さんと保護者8組 |
| | 5月25日(木)、10:30~11:30 | サークルコスモの赤ちゃん和英語であそぼう | 子育てサロン ヴァリエ | 6カ月~11カ月のお子さんと保護者6組 |
| | 5月27日(土)、10:30~11:30 | 保育園の先生のわくわくひろば | 子育てサロン ヴァリエ | 就学前のお子さんと保護者6組 |
| つどいの広場はぐはぐ (花田5-17-7) ☎080-2055-2092 はぐはぐホームページ https://hug-hug-koshigaya.jimdofree.com ▶申込み: 4月14日(金)までに、はぐはぐホームページから申し込みフォームで申し込み。市内在住の方。抽せん | 5月12日(金)、10:30~11:30 | ベビーサロン | つどいの広場はぐはぐ | 3カ月~10カ月のお子さんと保護者5組 |
| | 5月23日(火)、11:10~11:50 | ベビーリトミック | つどいの広場はぐはぐ | 歩き始めまでのお子さんと保護者5組 |
| | 5月24日(水)、10:30~11:30 | わらべ唄であそぶ出張ひろばのかるがも広場 | 宮本二丁目第一自治会館(宮本町2-150-3) | 就園前のお子さんと保護者8組 |
| | 5月31日(水)、10:00~11:00 | 手遊びやわらべ唄みるくZoomカフェ | WEB講座(Zoom) | 就園前のお子さんと保護者3組 |
| みんなのひろばフェリーチェ (大沢地区センター内) ☎080-2244-9805(火曜・木曜・金曜・土曜日、10:30~15:30) フェリーチェホームページ https://www.hirobafelice.com ▶申込み: 4月15日(土)までに、フェリーチェホームページから申し込みフォームで申し込み。各講座に重複して申し込みできます。市内在住の方。抽せん。参加可否を必ず返信します。締め切り日以降1週間たっても返信のない方は、電話でご確認ください | 5月9日(火)、13:30~14:30 | 育児はじめてさんの会(育児や子育て情報の話と交流) | みんなのひろばフェリーチェ | 令和5年1月~3月生まれのお子さんと保護者 |
| | 5月16日(火)、10:30~11:30 | ライフオーガナイザーによる専門講座「ゆるい片付け講座」 | | 2歳までのお子さんと保護者 |
| | 5月25日(木)、10:30~11:30 | わらべうたであそぼう講座(わらべうたや絵本、交流など) | | 0歳のお子さんと保護者 |
| | 5月30日(火)、10:30~11:30 | 5月生まれのお誕生会(手形・写真・お話会など) | | 5月生まれで就学前のお子さんと保護者 |

健診

健康づくり推進課 ☎961-8040

*対象日以外で受診を希望する場合は、左記へご連絡ください
 *詳しくは、市ホームページをご覧ください



| 健診名 | 日程 | 対象のお子さん(生年月日) | 受付時間 | 会場 | 持ち物 |
|------------|----------|---------------|--|--------|--|
| 1歳6か月児健康診査 | 4月10日(月) | 令和3年8月1日~9日生 | 13:10 ↓ 14:15 *個別通知で指定された時間にお越しください | 保健センター | 母子健康手帳、フェイスタオル、健康診査票、検温表、おむつ |
| | 4月21日(金) | 8月10日~16日生 | | | |
| | 4月25日(火) | 8月17日~25日生 | | | |
| 3歳児健康診査 | 4月14日(金) | 令和元年11月1日~9日生 | | | 母子健康手帳、採尿袋(起床直後の尿を入れてきてください)、健康診査票、検温表(必要な方はオムツ、待ち時間に羽織るタオル) |
| | 4月17日(月) | 11月10日~20日生 | | | |
| | 4月24日(月) | 11月21日~30日生 | | | |