

# 子育て応援ナビ

\*費用や持ち物については各施設にお問い合わせください。保育ステーションおよび子育てサロンの下記以外の子育て講座・各種サロンの情報は、「こしがや子育てネット」をご覧ください  
 \*8月開催の講座については、広報こしがや7月号をご覧ください。講座の実施については各施設にお問い合わせください。また、掲載している講座は中止になることがあります

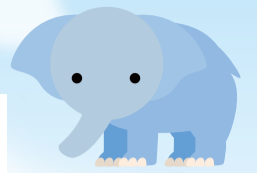

## 保育ステーション



保育ステーション	日時	講座名(内容)	対象
<b>北越谷保育ステーション</b> (大沢3-6-1パルテきたこし3階) ☎970-8200 ▶申込み: 8月1日(火)から電話で上記へ(10:00~16:00)	9月8日(金)、10:00~11:00	「ステーションで遊びましょう」	首が据わっている就学前のお子さんと保護者8組
	9月13日(水)、10:00~11:00	「リズム遊び」	就学前で歩けるお子さんと保護者8組
<b>南越谷保育ステーション</b> (南越谷1-12-11イーストサンビル2 5階) ☎987-6300 ▶申込み: 8月7日(月)から電話で上記へ(8:30~16:30)	9月19日(火)、14:15~15:00	みんなのあそび場 「お祭り屋台ごっこを楽しもう」	就学前のお子さんと保護者10組
	9月25日(月)、14:30~15:00	保育園のおやつを食べよう 「素材の味を楽しむかぼちゃようかん」	離乳食を完了したお子さんと保護者7組 *おやつ代は1組100円
<b>レイクタウン保育ステーション</b> (レイクタウン4-4) ☎940-6883 ▶申込み: 9月1日(金)から電話で上記へ(10:00~16:00)	9月14日(木)、10:00~11:00	室内遊び	就学前のお子さんと保護者10組
	9月28日(木)、10:00~11:00		

## 子育てサロン



<b>子育てサロン</b> (南越谷1-11-4新越谷駅ヴァリエ1階) ☎961-3623 ▶申込み: 8月10日(木)までに、メールの件名に「講座名」を、本文に講座名・参加日・住所・親子の氏名(ふりがな)・お子さんの月齢(講座当日)・電話番号を記入し、申し込み専用アドレスk-kouza@koshigaya-syakyo.comへ。応募は1人1講座のみで市内在住の方。抽選。参加可否を必ず返信します。月末までに返信のない方は、電話でご確認ください	日時	講座名(内容)	場所	対象
	9月2日(土)、10:30~11:30	保育園の先生のわくわくひろば	子育てサロン ヴァリエ	就学前のお子さんと保護者6組
	9月14日(木)、10:30~11:30	サークル麦わらぼうしのベビーマッサージ		3カ月~6カ月のお子さんと保護者8組
	9月21日(木)、10:30~11:30	サークル麦わらぼうしの親子からだ遊び		1歳のお子さんと保護者6組
	9月21日(木)、13:30~14:30	おともサークルRhymeのリズム遊び	水辺のまちづくり館(レイクタウン4-1-4)	1歳~3歳のお子さんと保護者8組
	9月26日(火)、10:30~11:30	サークル麦わらぼうしのベビーマッサージ	子育てサロン ヴァリエ	3カ月~6カ月のお子さんと保護者10組
9月28日(木)、10:30~11:30	サークルコスモの赤ちゃん英語であそぼう	6カ月~11カ月のお子さんと保護者6組		
<b>つどいの広場はぐはぐ</b> (花田5-17-7) ☎080-2055-2092 はぐはぐホームページ <a href="https://hug-hug-koshigaya.jimdofree.com">https://hug-hug-koshigaya.jimdofree.com</a> ▶申込み: 8月14日(月)までに、はぐはぐホームページから申し込みフォームで申し込み。市内在住の方。抽選	日時	講座名(内容)	場所	対象
	9月1日(金)、10:30~11:30	ベビーサロン	つどいの広場はぐはぐ	3カ月~10カ月のお子さんと保護者8組
	9月19日(火)、11:10~11:50	ベビーリトミック		歩き始めまでのお子さんと保護者8組
9月27日(水)、10:30~11:30	出張ひろばのかるがも広場	宮本二丁目第一自治会館(宮本町2-150-3)	就園前のお子さんと保護者8組	
<b>みんなのひろばフェリーチェ</b> (大沢地区センター内) ☎080-2244-9805(火曜・木曜・金曜・土曜日、10:00~15:00) フェリーチェホームページ <a href="https://www.hirobafelice.com">https://www.hirobafelice.com</a> ▶申込み: 8月15日(火)までに、みんなのひろばフェリーチェホームページから申し込みフォームで申し込み。各講座に重複して申し込みできます。市内在住の方。抽選。参加可否を必ず返信します。締め切り日以降1週間たっても返信のない方は、電話でご確認ください	日時	講座名(内容)	場所	対象
	9月21日(木)、10:30~11:30	9月生まれのお誕生会(手形・写真・お話会など)	みんなのひろばフェリーチェ	就学前で9月生まれのお子さんと保護者
	9月28日(木)、10:30~11:30	わらべうたであそび講座(わらべうたや絵本、交流など)		4カ月~11カ月のお子さんと保護者
9月5日~10月17日の毎週火曜日、9:45~11:45(9月19日を除く)	6回連続講座(保育付き)ノバディズ・パーフェクト~完璧な親なんていない~	みんなのひろばフェリーチェ(9月12日・10月17日のみ男女参画支援センター「ほつと越谷」)	6回すべてに参加できる就学前のお子さんと保護者 *保育の持ち物...おむつ、着替え、飲み物。すべて記名してバッグに入れる	

## 健診

健康づくり推進課 ☎961-8040

\*対象日以外で受診を希望する場合は、左記へご連絡ください  
 \*詳しくは、市ホームページをご覧ください



健診名	日程	対象のお子さん(生年月日)	受付時間	会場	持ち物
1歳6か月児健康診査	8月8日(火)	令和3年11月22日~11月30日生	13:10 ↓ 14:15 *個別通知で指定された時間にお越しください	保健センター	母子健康手帳、フェイスタオル、健康診査票、おむつ
	8月21日(月)	12月1日~12月9日生			
	8月25日(金)	12月10日~12月19日生			
3歳児健康診査	8月18日(金)	令和2年3月11日~3月21日生			母子健康手帳、起床直後の尿を入れた採尿袋、健康診査票、待ち時間に羽織るタオル・おむつ(必要な方)
	8月28日(月)	3月22日~3月31日生			
	9月5日(火)	4月1日~4月9日生			