

子育て応援ナビ

*費用や持ち物については各施設にお問い合わせください。保育ステーションおよび子育てサロンの下記以外の子育て講座・各種サロンの情報は、「こしがや子育てネット」をご覧ください
 *9月開催の講座については、広報こしがや8月号をご覧ください。講座の実施については各施設にお問い合わせください。また、掲載している講座は中止になることがあります

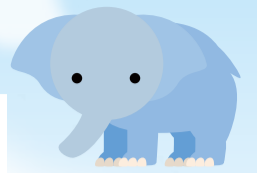

保育ステーション



施設名	日時	講座名(内容)	対象
北越谷保育ステーション (大沢3-6-1パルテきたこし3階) ☎970-8200 ▶申込み: 9月1日(金)から電話で上記へ(10:00~16:00)	10月10日(火)、10:00~11:00	「コーディネーショントレーニング」	首が据わっている就学前のお子さんと保護者8組
	10月31日(火)、10:00~11:00	「ハロウィン」	就学前で歩けるお子さんと保護者8組
南越谷保育ステーション (南越谷1-12-11イーストサンビル2 5階) ☎987-6300 ▶申込み: 9月7日(木)から電話で上記へ(8:30~16:30)	10月6日(金)・13日(金)・20日(金)・27日(金)、10:30~11:00	「大きくなったかな? 身体測定」	就学前のお子さんと保護者(予約不要)
	10月24日(火)、10:00~11:30	子育てハンドメイド「フェルトのオーナメント作り」	18歳以上の方10人(有料保育あり) *材料費250円
レイクタウン保育ステーション (レイクタウン4-4) ☎940-6883 ▶申込み: 10月2日(月)から電話で上記へ(10:00~16:00)	10月19日(木)、10:00~11:00	親子で楽しむ運動遊び	就学前のお子さんと保護者10組
	10月27日(金)、10:00~11:00	親子で楽しむリズム遊び	

子育てサロン



子育てサロン (南越谷1-11-4新越谷駅ヴァリエ1階) ☎961-3623 ▶申込み: 9月10日(日)までに、メールの件名に「講座名」を、本文に講座名・参加日・住所・親子の氏名(ふりがな)・お子さんの月齢(講座当日)・電話番号を記入し、申し込み専用アドレスk-kouza@koshigaya-syakyo.comへ。応募は1人1講座のみで市内在住の方。抽選。参加可否を必ず返信します。月末までに返信のない方は、電話でご確認ください	日時	講座名(内容)	場所	対象
	10月5日(木)、10:30~11:30	サークルフレンドルームの赤ちゃんとおぼろ	子育てサロン ヴァリエ	6カ月~11カ月のお子さんと保護者6組
	10月12日(木)、10:30~11:30	サークル麦わらぼうしのベビーマッサージ		3カ月~6カ月のお子さんと保護者8組
	10月19日(木)、10:30~11:30	サークル麦わらぼうしの親子からだ遊び		1歳のお子さんと保護者6組
	10月19日(木)、13:30~14:30	サークルコスモの英語であそぼう	水辺のまちづくり館(レイクタウン4-1-4)	1歳~3歳で歩けるお子さんと保護者8組
10月26日(木)、10:30~11:30	サークルコスモの赤ちゃんとおぼろ	子育てサロン ヴァリエ	6カ月~11カ月のお子さんと保護者6組	
つどいの広場はぐはぐ (花田5-17-7) ☎080-2055-2092 はぐはぐホームページ https://hug-hug-koshigaya.jimdofree.com ▶申込み: 9月14日(木)までに、はぐはぐホームページから申し込みフォームで申し込み。市内在住の方。抽選	日時	講座名(内容)	場所	対象
	10月6日(金)、10:30~11:30	ベビーサロン	つどいの広場はぐはぐ	3カ月~10カ月のお子さんと保護者5組
	10月16日(月)、10:10~10:55	出張ひろばのキッズリトミック	宮本二丁目第一自治会館(宮本町2-150-3)	就園前で歩けるお子さんと保護者8組
	10月16日(月)、11:10~11:50	出張ひろばのベビーリトミック		歩き始めまでのお子さんと保護者8組
10月27日(金)、10:30~11:30	わらべ唄であそぶかるがも広場	つどいの広場はぐはぐ	就園前のお子さんと保護者5組	
みんなのひろばフェリーチェ (大沢地区センター内) ☎080-2244-9805(10:00~15:00) フェリーチェホームページ https://www.hirobafelice.com ▶申込み: 9月15日(金)までに、みんなのひろばフェリーチェホームページから申し込みフォームで申し込み。各講座に重複して申し込みできます。市内在住の方。抽選。参加可否を必ず返信します。締め切り日以降1週間たっても返信のない方は、電話でご確認ください	日時	講座名(内容)	場所	対象
	10月24日(火)、10:30~11:30	10月生まれのお誕生会(手形・写真・お話しなど)	みんなのひろばフェリーチェ	就学前で10月生まれのお子さんと保護者
10月26日(木)、10:30~11:30	わらべうたであそぼ講座(わらべうたや絵本、交流など)	4カ月~11カ月のお子さんと保護者		

健診

健康づくり推進課 ☎961-8040

*対象日以外で受診を希望する場合は、左記へご連絡ください
 *詳しくは、市ホームページをご覧ください



健診名	日程	対象のお子さん(生年月日)	受付時間	会場	持ち物
1歳6か月児健康診査	9月8日(金)	令和3年12月20日~12月27日生	13:10 ~ 14:15 *個別通知で指定された時間にお越しください	保健センター	母子健康手帳、フェイスタオル、健康診査票、おむつ
	9月19日(火)	12月28日~令和4年1月6日生			
	9月25日(月)	令和4年1月7日~1月16日生			
	10月6日(金)	1月17日~1月26日生			
3歳児健康診査	9月11日(月)	令和2年4月10日~4月18日生	*個別通知で指定された時間にお越しください	保健センター	母子健康手帳、起床直後の尿を入れた採尿袋、健康診査票、待ち時間に羽織るタオル・おむつ(必要な方)
	9月15日(金)	4月19日~4月28日生			
	9月29日(金)	4月29日~5月9日生			
	10月3日(火)	5月10日~5月17日生			