



掲載している内容は1月29日時点のものです。催し等の内容に変更が生じる場合があります。

今号には「こしがや市議会だより令和6年(2024年)2月1日号」を折り込んでいます



発行/越谷市 ☎343-8501 埼玉県越谷市越ヶ谷4-2-1 ☎048-964-2111(代表) ☎048-965-6433
<https://www.city.koshigaya.saitama.jp/> *広報紙は市ホームページからご覧になれます 編集/広報シティプロモーション課

この広報紙は再生紙を使用しています



二十歳のつどい 二十歳が描く未来の自分

本市では3,319人が二十歳を迎え、1月7日に市内11会場で二十歳のつどいを開催しました。式典に参加した方に、夢や抱負を聞きました。

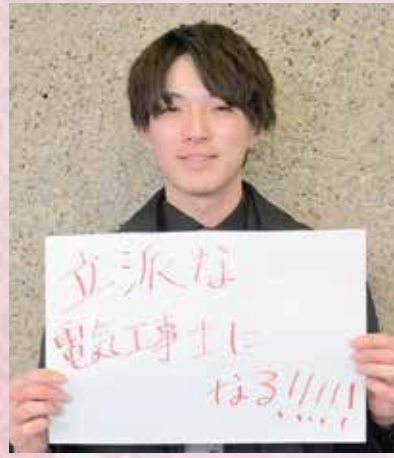
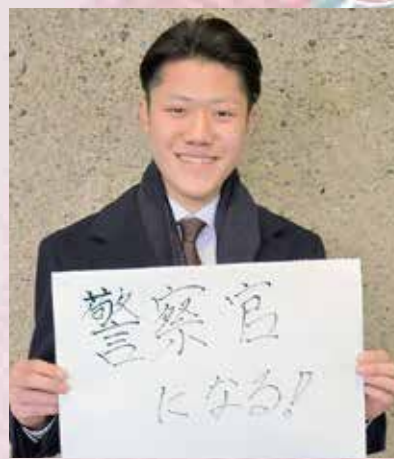

撮影場所：サンシティ

令和6年能登半島地震の被害にあわれた皆様に心よりお見舞い申し上げます

令和6年能登半島地震災害義援金の受け付け

募金箱設置場所 市役所総合受付(本庁舎1階)、福祉総務課、北部・南部出張所、各地区センター、男女共同参画支援センター「ほっと越谷」、総合体育館

受付期間 12月27日(金)まで

*銀行振り込みもできます。詳しくは、日本赤十字社ホームページを参照

☎福祉総務課(第三庁舎2階)☎963-9320



被災地への支援を実施

石川県珠洲市からの要請を受けて、トイレトレーラーを派遣しました。トイレトレーラーは移動式のトイレで、4つの個室を備えています。引き続き現地の要請に応じ、職員の派遣などの支援を実施します。

☎危機管理室☎963-9285



X(旧Twitter) @citykoshigaya



LINE @citykoshigaya



Instagram @koshigayacity_official



マチイロ



越谷Cityメール 配信サービス



申告はお早めに

市・県民税の申告が始まります

1月下旬に申告が必要と思われる方へ「令和6年度市・県民税申告書」を郵送しました。申告が必要となる方で、申告書が届かなかった場合は市民税課へご連絡ください。
 市民税課(本庁舎2階) ☎963-9144

3月15日(金)までに郵送で申告を

申告をしないと、年金の受給、住宅ローンの審査、保育所の入所や公営住宅の入居申請等で必要な各種証明書(課税・非課税・納税証明書等)を発行できません。

申告会場は大変混雑します。郵送での申告にご協力ください。

申告会場の混雑状況▶



申告が必要か判定します。チャートを参考にご確認ください。

はい… → いいえ… →

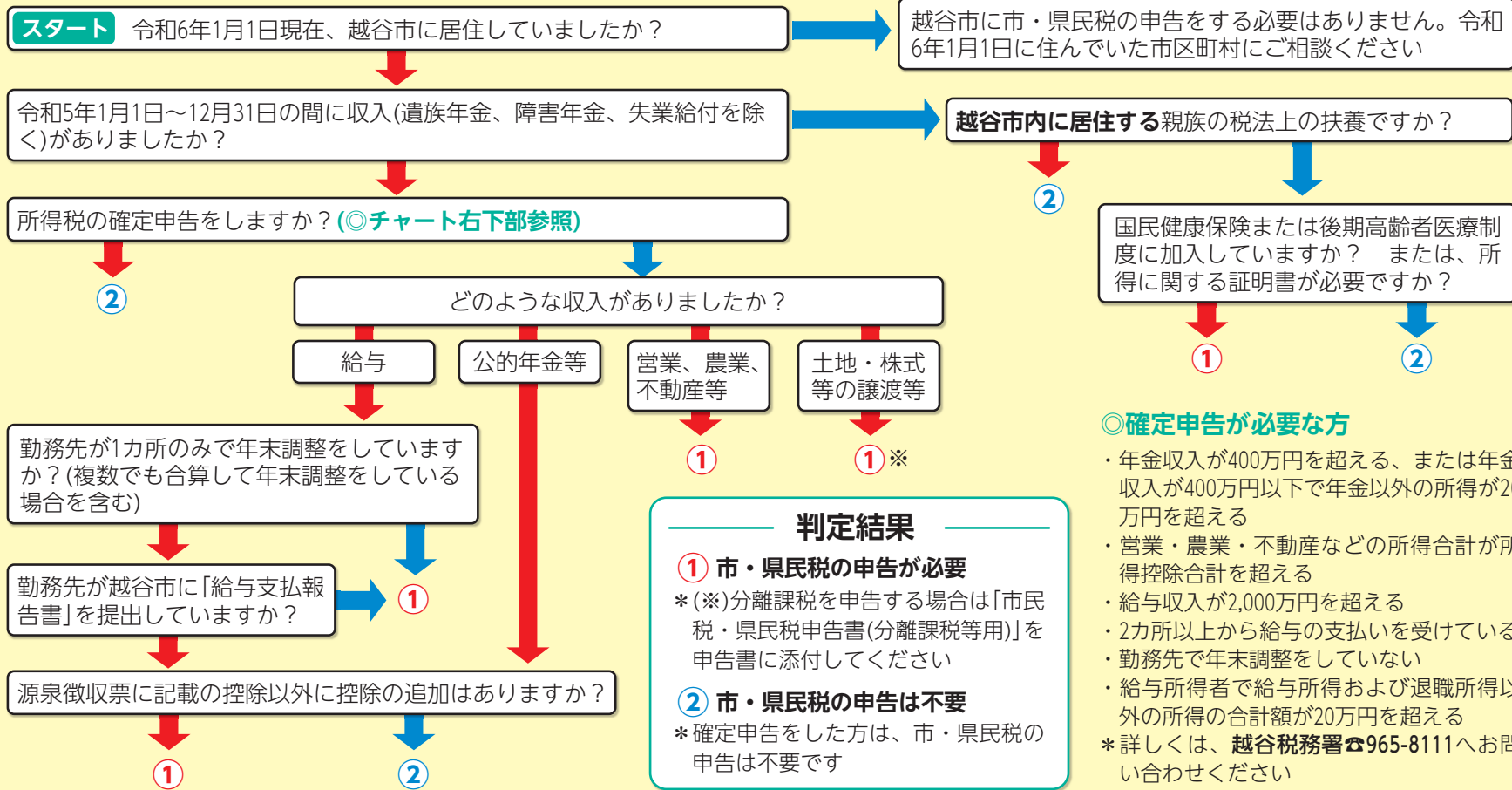

申告時に必要なもの

| 対象 | 必要書類など | |
|----------------|---|--|
| 申告者全員 | ・「マイナンバーカード」または「マイナンバーが記載された住民票の写し」等のマイナンバー確認書類 ・運転免許証・健康保険証・パスポート・障害者手帳・年金手帳・在留カードなどの本人確認書類 | |
| 扶養親族・事業専従者がいる方 | ・扶養親族・事業専従者の収入金額が分かるもの ・扶養親族が国外居住である場合は、その親族に係る「親族関係書類」、「留学ビザ等書類」、「送金関係書類」または「38万円送金書類」 | |
| 所得 | 給与・年金所得者 | 源泉徴収票 |
| | 事業(営業・農業)・不動産所得者 | 収入・経費・減価償却費の分かる帳簿や領収書など |
| | 雑・一時所得者 | 収入・必要経費が分かる書類など |
| 控除 | 社会保険料控除 | 社会保険料(国民健康保険・介護保険・後期高齢者医療保険・国民年金等)の控除証明書や領収書 |
| | 生命保険料控除 | 控除証明書、支払金額を証明する書類 |
| | 地震保険料控除 | |
| | 医療費控除(※) | 医療費控除の明細書、医療費控除の特例制度を受ける方はセルフメディケーション税制の明細書 |
| | 障害者控除 | 障害者手帳・戦傷病者手帳・障害者控除対象者認定書など |
| | 寄附金税額控除 | 寄附金の受領証明書など |

* (※)医療費控除は、領収書の添付または提示では適用できません
 * 医療費控除以外の控除は、証明書・領収書などの原本の添付、または提示が必要です
 * 所得・控除の種類や必要書類などは一般的な例を示しています。不明な点は市民税課へ

市役所での受け付け

2月16日(金)～3月15日(金)、9:00～16:00
 (土曜・日曜日、祝日を除く)

会場 市役所第二庁舎5階会議室B

* 出張受け付けについては、広報こしがや1月号をご覧ください

* 来庁時は公共交通機関をご利用ください

所得税の確定申告

2月15日(木)まで

会場 越谷税務署別館会議室

2月16日(金)～3月15日(金)

会場 イオンレイクタウンkaze3階
イオンホール

越谷税務署 ☎965-8111

市ホームページで市・県民税申告書を作成できます

トップページのページ番号検索で「10298」と入力、または二次元コードから。作成した申告書は、印刷して市民税課へ郵送。



次のような方は

昨年中に所得がなかった

市・県民税申告書裏面14「前年課税所得がなかった方の記入欄」に必要事項を記入し市民税課へ郵送。

事業専従者のいる事業主

市・県民税申告書裏面10「事業専従者に関する事項」欄に必要事項を記入し市民税課へ郵送。提出の際、事業専従者の給与支払報告書も一緒に市民税課へ。

国民健康保険・後期高齢者医療制度に加入の方へ

●保険税(料)の算定のために申告が必要です

世帯に一人でも未申告の方がいると、均等割額の軽減の適用や高額療養費の所得判定ができず、不利益となる場合があります。

●医療費通知(医療費のお知らせ)について

医療費通知は、確定申告の医療費控除の添付資料として使用できますが、令和5年11月・12月診療分は申告期間に送付できませんので、その分は領収書等から医療費の明細書を作成してご申告ください。なお、診療を受けた2カ月後からマイナポータルで医療費の状況を確認できます。詳しくは、市ホームページをご覧ください。



国民健康保険課▷国民健康保険に加入の方…申告について ☎963-9146、医療費通知について ☎963-9154、▷後期高齢者医療制度に加入の方… ☎963-9170

物価高騰対応給付金

☎臨時特別給付金コールセンター ☎0120-616-377

詳しくは市ホームページ
またはコールセンターへ



子ども加算



生活支援



子ども加算給付金 18歳以下が対象

▶ **対象**：令和5年12月1日時点で越谷市に住民登録があり、世帯全員の令和5年度の市・県民税均等割が非課税または均等割のみ課税で、同一世帯内に平成17年4月2日以降に生まれた子どもがいる世帯等

▶ **支給額**：子ども1人につき5万円

▶ **申請不要の世帯**：物価高騰対応重点支援給付金(7万円)を令和5年12月に越谷市で受給した世帯

▶ **申込み**：申請不要の世帯を除き、2月26日(月)～4月30日(火)に申請書類を提出

生活支援給付金(均等割のみ課税世帯分)

▶ **対象**：令和5年12月1日時点で越谷市に住民登録があり、令和5年度の市・県民税均等割のみ課税の世帯。令和5年度物価高騰対応重点支援給付金(7万円)を受給した世帯を除く

▶ **支給額**：1世帯につき10万円

▶ **申込み**：2月26日(月)～4月30日(火)に申請書類を提出



春の火災予防運動 3月1日(金)～7日(木)



市内では、令和5年中に74件の火災が発生しました。火災を起こさないために、こんろなどの火気器具や、リチウムイオン電池を使用する製品の取り扱いに注意しましょう。 ☎予防課 ☎974-0103

『火を消して 不安を消して つなぐ未来』

2023年度全国統一防火標語

防火広報を実施します

日時 3月1日(金)、9:45から

会場 JR武蔵野線南越谷駅南口駅前広場

内容 一日消防署長、消防音楽隊の演奏、はしご車による防火広報

日時 3月5日(火)、10:00から

会場 東武スカイツリーラインせんげん台駅・北越谷駅・新越谷駅

内容 幼年消防クラブ員、婦人防火クラブ員による駅頭防火広報

こんろが原因で発生する火災に注意!

こんなことが原因で火災が発生!

- こんろを使っているときにこんろのそばを離れたら、鍋の中の水分がなくなり出火した
- こんろの近くに置いていた物に火がついた
- 調理中に洋服の袖に火がついた
- 魚を焼いていたら魚焼きグリルから出火した



こんろによる火災を防ぐには

こんろを使用中は決してその場を離れない
離れる場合は火を消しましょう。

こんろの近くに燃えやすい物を置かない
こんろの周りは常に整理整頓しましょう。

こんろの上や奥の物を取るときは火を消す
防災加工されたエプロンやアームカバー等を使用するとより安全です。

こんろ、魚焼きグリルの清掃をする
残った油や汚れに火がついて火災が発生する可能性があります。定期的に清掃をしましょう。

安全機能付きのこんろを使用する
安全機能(Siセンサー)付きこんろは、過熱防止機能や消し忘れ防止機能などの安全機能により、火災のリスクが下がります。



リチウムイオン電池からの火災に注意!

こんな製品に使われています

- スマートフォン
- モバイルバッテリー
- 電子たばこ
- ワイヤレスイヤホン
- 電動歯ブラシ
- コードレス掃除機
- 電気シェーバー
- 携帯ゲーム機
- ハンディ扇風機
- ノートパソコン など

こんなことが原因で火災が発生!

- 専用の充電器を使用しなかったため、過充電となり出火した
- 機器の清掃や電池の交換、廃棄時の分解の際に、強い力をかけて内部が損傷し出火した
- 長年の使用により経年劣化していた
- 社告品、リコール品を使用していた

リチウムイオン電池による火災を防ぐには

専用の充電器を使用する
製品に付属している充電器やメーカー指定の物を使いましょう。

強い衝撃を与えない
リチウムイオン電池は強い衝撃や圧力で発火します。無理に取り外すのはやめましょう。

膨張、異音、異臭などがある場合は使用を中止する
機器の異常を感じたら直ちに使用をやめ、メーカーや販売店に相談しましょう。

リコール製品は直ちに使用を中止する
リコール製品は異常がなくても使用を中止し、メーカーや販売店に相談しましょう。

廃棄の際には、リサイクルへ出す
可燃ごみと一緒に捨てられたリチウムイオン電池が原因で、ごみ収集車やごみ処理施設で火災が発生しています。廃棄する際は販売店などのリサイクル協力店に持ち込むか、危険ごみに出しましょう。



口座振替・アプリ払いに切り替えを

約3人に1人の方が口座振替やアプリ払いを利用して市税・国民健康保険税を納付しています。窓口払いからの切り替えにご協力ください。

また、固定資産税・都市計画税および軽自動車税(種別割)でeLマークのある納付書は、eLマーク対応スマートフォン決済アプリ、全国の対応金融機関、地方税お支払サイトでもご利用になれます。

☎収納課 963-9141

休日・夜間納税相談

▶日時：▷休日納税相談…2月4日(日)・3月3日(日)、9:00～15:00 ▷夜間納税相談…2月15日(木)、17:15～20:00

▶場所：収納課(本庁舎2階)

▶内容：市・県民税(普通徴収)、固定資産税・都市計画税、軽自動車税、国民健康保険税の納付や納税相談(来庁または電話)

*夜間納税相談では窓口納付はできません

☎収納課 963-9142

国民健康保険・後期高齢者医療制度に加入している方へ 交通事故で保険証を使用する場合は必ず届け出を

第三者に負わされたけがが原因で医療機関を受診し、健康保険証を使用する場合には、示談前に国保年金課への届け出が必要です。本来、治療費は加害者が支払うものですが、一時的に市が立て替えて支払い、後に加害者へ請求します。加害者から治療費を受け取ると保険が使えない場合がありますので、お早めに下記へご連絡ください。

☎国保年金課▷国民健康保険に加入の方…963-9154、▷後期高齢者医療制度に加入の方…963-9170

地域を守る消防団員募集(随時)



地域の安全・安心を守る消防団員になりませんか。対象は18歳～50歳、申し込みは郵送または警防課窓口で(8:30～17:00。土曜・日曜日、祝日を除く)。募集要項、申込書は下記で配布するほか、市ホームページから印刷できます。

☎警防課(消防本庁舎4階) 974-0104

女性の自立支援事業を行う団体募集

市と協働して女性の自立支援事業を実施する市民団体に対して、事業経費の一部(人件費、事務費)を助成します。

▶事業実施期間：4月1日～令和7年3月31日

▶対象：次の①～③のすべてを実施できる団体(営利・政治・宗教活動を目的とする団体を除く)。①男女共同参画に関する情報や地域の交流の場の提供、自立に関する講座等 ②女性の自立支援に関する相談、カウンセリング(宿泊を伴うものを含む) ③市民団体等が提案する事業(女性の自立支援に寄与するもの)

▶助成金上限額：350万円(予定)

▶申込み：2月1日(木)～16日(金)に電子申請、または応募用紙(窓口で配布、市ホームページから印刷可)を窓口へ

☎人権・男女共同参画推進課(第三庁舎3階) 963-9113

消費生活センター運営委員会委員募集

▶任期：4月9日～令和8年4月8日

▶内容：消費生活に関する問題の研究・調査、消費者啓発事業の運営、出張講座(寸劇)等への参加。謝礼は3万円(年額)

▶対象：次の①～③のすべてに該当する方若干名。①市内在住・在勤・在学で高校生を除く満18歳(令和6年4月1日時点)以上 ②市のほかの審議会等の公募による委員、越谷市の職員でない ③奇数月の第2木曜日に開催する定例会に参加できる

▶申込み：2月26日(月)までに電子申請。または住所・氏名・生年月日・電話番号・職業・応募理由(200字以内)を記入した用紙(様式自由)を郵送(消印有効)、窓口へ。選考結果は3月下旬に全員に通知

☎くらし安心課(本庁舎3階) 963-9156

傍聴してみませんか

○介護保険運営協議会

▶日時：2月8日(木)、10:00から

▶会場：エントランス棟3階会議室3-1

▶内容：第9期越谷市高齢者保健福祉計画・介護保険事業計画の策定について

▶定員：20人(抽選)

▶申込み：当日、9:45までに会場へ

☎介護保険課 963-9305

○地域包括ケア推進協議会

▶日時：2月9日(金)、19:30から

▶会場：エントランス棟3階会議室3-1

▶内容：地域ケア会議の充実に向けて

▶定員：20人(抽選)

▶申込み：当日、19:15までに会場へ

☎地域共生推進課 963-9187

市内各小・中学校の学校運営協議会委員募集

▶任期：4月1日～令和7年3月31日

▶活動場所：市内各小・中学校

▶活動内容：「地域とともにある学校づくり」の推進

▶対象：次の①～③のすべてに該当する方各学校1人以内。①満18歳以上で対象校の通学区域に住所を有する ②教育に関する理解と識見がある ③越谷市立小・中学校の教職員ではない

▶申込み：2月13日(火)～21日(水)に応募用紙、作文(800字以内。様式自由)を郵送(必着)または各小・中学校窓口へ

*詳しくは、公募要項(市ホームページに掲載)を参照

☎指導課 963-9292

スポーツ推進委員(非常勤特別職)募集

▶任期：4月1日～令和8年3月31日

▶内容：がやがやウォーク、なわとび大会等の開催、軽スポーツの普及活動や実技指導

▶対象：市内在住で団体・地域のスポーツ・レクリエーションと関わりがあるまたは実技指導の経験がある20歳～54歳(令和6年4月1日時点)の方若干名

▶報酬：8,500円(日額)

▶申込み：2月15日(木)までに市販の履歴書に必要事項を記入し郵送(必着)、窓口へ。2月下旬以降に面接を予定

☎スポーツ振興課(第三庁舎3階) 963-9284

違反広告物簡易除却推進員募集

▶活動内容：電柱、道路標識に掲出されている貼り紙などの除却活動

▶対象：市内在住・在勤・在学の18歳以上の方で構成する4人以上の団体

▶申込み：3月15日(金)までに電子申請、メール、窓口で。申請様式は市ホームページに掲載

☎都市計画課(本庁舎6階) 963-9221、✉toshi-kei@city.koshigaya.lg.jp

あなたの声をお聴かせください 市政モニター募集

▶任期：委嘱した日～令和7年3月31日

▶活動内容：市政に関するアンケート、市政に関する意見・提言、市政に対する理解を深めるための市議会の傍聴や施設見学会など。謝礼は1万2,000円(年額)

▶対象：市内在住で満18歳(令和6年4月1日時点)以上の方20人。市職員、市政モニター経験者を除く。定員を超えた場合は選考。結果は4月上旬に全員に通知

▶申込み：2月29日(木)までに電子申請。または、住所・氏名・生年月日・電話番号・応募理由(100字程度)

☎くらし安心課 963-9336、✉kurashi@city.koshigaya.lg.jp、☎965-7809

固定資産税・都市計画税第4期、国民健康保険税第9期の納期限は2月29日(木)です

市役所から通知書等を送付します

| 通知書類名 | 発送日 | 対象 | 問合せ |
|---------------------------------------|---------|---------------------------------------|------------------------|
| 固定資産税・都市計画税納税通知書と納付書(口座振替の方には納税通知書のみ) | 2月5日(月) | 令和5年度の固定資産税・都市計画税に変更があった、または新たに課税された方 | 資産税課 ☎963-9147・9148 |
| 市民税・県民税納税通知書と納付書 | 2月8日(木) | 令和5年度の市・県民税の年税額に変更があった、または新たに課税された方 | 市民税課 ☎963-9144 |

越谷しらこぼと基金助成事業を募集

▶**事業実施期間**：4月1日～令和7年3月31日
▶**助成対象事業**：自主的、主体的に活動する市民による公共活動を目的とした事業(営利・政治・宗教的目的の事業、特定の個人・団体等が対象の事業、定期的・恒例的に行われている事業、備品購入のみを目的とする事業は除く)
▶**対象団体**：市内に活動の本拠を有し、期間内に事業を終了する見込みがある団体
▶**選考方法**：プレゼンテーション
▶**申込み**：2月16日(金)～22日(木)に、必要書類(市ホームページから印刷可)を窓口へ
*スポーツ活動・文化活動への助成も実施しています。詳しくは市ホームページを参照または下記へ



☎市民活動支援課(本庁舎3階)☎963-9153

6月の日曜日の野球場貸し出し抽選

▶**対象**：「まんまるよやく」に登録している市内のチーム(登録はスポーツ振興課へ)
▶**申込み**：3月1日(金)～6日(水)に電子申請



☎スポーツ振興課☎963-9284

土曜・日曜日、祝日の地域スポーツセンター体育室貸し出し抽選



多くの方が利用できるようにするため、土曜・日曜日、祝日の貸し出し抽選を行います。
▶**対象**：市内在住・在学・在勤の方
▶**申込み方法**：市ホームページをご覧になるか、下記へお問い合わせください



☎スポーツ振興課☎963-9284

就職支援セミナー

▶**会場**：ビジネスサポートセンター2階
▶**定員**：各セミナー20人。対象は市内での就職を希望する方
▶**申込み**：2月13日(火)から電子申請

○ミドルシニアのための就職支援セミナー

▶**日時**：3月19日(火)、10:00～12:00
▶**内容**：志望動機や職務経歴などの定番質問の答え方
▶**対象**：40歳以上の方



○女性のための就職支援セミナー～デジタル社会で生き抜くための思考力向上セミナー～

▶**日時**：3月13日(水)、10:00～12:00
▶**内容**：デジタル分野へ対応するためのマインドセット
▶**対象**：女性



○就職支援セミナー(金曜講座)～グループワーク形式～

▶**日時**：3月8日(金)、10:00～12:00
▶**内容**：短所を長所に変える！自己PR作成



▶**対象**：65歳未満の方

☎経済振興課☎967-4680

求人企業合同説明会

▶**日時**：3月8日(金)、13:00～16:00。受け付けは12:00～15:30
▶**会場**：ソニックシティ4階市民ホール(さいたま市大宮区桜木町1-7-5)
▶**内容**：①面接 ②企業説明・インターンシップの説明
▶**対象**：①令和6年3月に大学・短期大学・専門学校を卒業予定の方、既卒3年以内の方 ②7年3月に大学・短期大学・専門学校を卒業予定の方
▶**持ち物**：履歴書複数枚(①の方)
▶**申込み**：当日会場へ
*詳しくは、ホームページを参照



☎埼玉県雇用対策協議会☎048-647-4185

会計年度任用職員募集

▶**申込み**：随時。写真を貼った市販の履歴書と資格証の写しを人事課窓口へ

○臨時保育士

▶**勤務日時**：月曜～金曜日。時間は次の①～③のいずれかから選択。①7:00～19:00のうち7時間30分。月1～2回程度土曜日勤務あり ②8:30～16:00のうち3時間30分 ③9:00～14:15

▶**勤務場所**：市内公立保育所

▶**対象**：保育士資格をお持ちの方

▶**給与**：1,377円(時給)。

①・③社会保険加入あり
②社会保険加入なし



○4月1日採用 臨時栄養士

▶**勤務日時**：月曜～金曜日、9:00～17:00

▶**勤務場所**：越谷市役所、保健センター

▶**対象**：栄養士資格をお持ちの方

▶**給与**：1,194円(時給)。社会保険加入あり



*上記以外の職種については市ホームページを参照

☎人事課(第二庁舎4階)☎963-9132

母子・父子自立支援員募集

▶**任期**：4月1日～令和7年3月31日(予定)。再度任用あり

▶**勤務日時**：月10日、9:00～17:15

▶**勤務場所**：子ども福祉課(第二庁舎2階)

▶**勤務内容**：母子家庭の母および父子家庭の父の抱える多様な問題に対する相談・助言、母子父子寡婦福祉資金の貸し付けおよび償還など

▶**対象**：社会的信望があり、業務に必要な熱意と学識経験を有する方

▶**報酬**：1,450円(時給)。交通費等別途支給。社会保険加入なし

▶**申込み**：2月1日(木)～15日(木)に写真を貼った市販の履歴書を郵送(必着)、窓口へ。2月下旬に面接を予定

☎子ども福祉課(第二庁舎2階)☎963-9166

4月1日採用 交通指導員募集

▶**勤務内容**：次の①～④のすべて。①登校時の安全確保のための立哨^{りっしょう} ②小学校や幼稚園等での交通安全教育 ③市の行事等での交通整理

④定例会議、研修会。月平均30時間勤務

▶**対象**：交通安全に理解と関心が高く、健康で指導力があり、矯正視力を含み両眼で0.5以上の自転車移動が可能な方5人程度

▶**報酬**：①1,649円(時給) ②・③別途支給。社会保険加入なし。月平均支給額5万5,000円

▶**申込み**：2月15日(木)、17:15までに電子申請。または、写真を貼った市販の履歴書を窓口へ。2月20日(火)に中央市民会館で面接を実施



☎くらし安心課(本庁舎3階)☎963-9185

(公財)越谷市施設管理公社臨時職員募集

▶**勤務場所**：総合公園(作業)、越谷コミュニティセンター(受付)、南部図書室(受付、夜間)、中央市民会館(事務)、市民球場(受付)、花田苑(作業)、しらこぼと運動公園競技場(作業)ほか

▶**申込み**：事前に電話連絡のうえ、写真を貼った市販の履歴書を窓口へ(10:00～17:00)。詳しくは、ホームページ(<https://www.kosi-kanri.com/>)を参照

☎(公財)越谷市施設管理公社総務課(増林2-33総合体育館内)☎964-4321

開業フォローアップセミナー

▶**日程・時間・内容**：下表のとおり。1回のみ参加可

| 日程 | 時間 | 内容 |
|----------|---------------------|-----------------|
| 2月6日(火) | | 販路開拓の手法 |
| 2月13日(火) | | 労務の基礎 |
| 3月5日(火) | 18:00 ～ 20:00 | シミュレーションで学ぶ財務 |
| 3月12日(火) | | 創業前後のギャップの乗り越え方 |

▶**会場**：越谷商工会議所(中町7-17)

▶**対象**：開業後5年未満の方

▶**申込み**：専用フォームから

☎越谷商工会議所中小企業相談所☎966-6111



意見募集結果

いただいたご意見の要旨と市の考え方は、市ホームページで公表します。

○(仮)越谷市再生資源物の屋外保管に関する条例(骨子)

▶**募集期間**：令和5年10月10日～11月10日

▶**意見数**：34件

☎廃棄物指導課☎963-9188

○越谷市女性自立支援施設の設備及び運営に関する基準を定める条例(案)

▶**募集期間**：令和5年11月21日～12月20日

▶**意見数**：0件

☎子ども福祉課☎963-9172



本市出身力士阿炎関の成績

大相撲一月場所(1月28日千秋楽)に西前頭二枚目として出場した阿炎関の成績は、8勝7敗でした。

ちよこつと手話 (第68回)

日常会話で使う手話をちよこつと紹介します。皆さんも一緒に手話でお話ししてみませんか？

★試験 ★勉強

①試験

親指を立てた両手を胸の前で交互に上下する

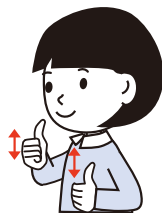

②勉強

両手手のひらを手前に向け、斜めに立てて並べて置き、軽く前へ2回出す

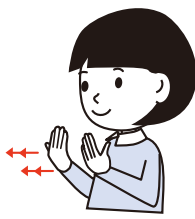

YouTubeでもご覧になれます。
障害福祉課 ☎967-5137



小・中学生・保護者の皆さん、ご利用ください！

教育情報を閲覧できる「GIGAKOSHIGAYA」を公開

1月31日に公開した「GIGAKOSHIGAYA」でできることを紹介します。 ☎教育センター ☎960-4150

相談先を探せます！

不登校支援情報
不登校の児童・生徒への支援や学びの場等を掲載。

相談窓口
お子さんに関するさまざまな悩みについて、お子さん自身や保護者が相談できる窓口を掲載。



情報を探しやすいようにまとめました！



トップ画面イメージ

こちらからご覧ください



学校情報やためになる情報を入手できます！

小・中学校ホームページ
学校からのお知らせや活動の様子を確認したいときに。

GIGAスクールの取り組み
1人1台の学習用端末とネットワーク環境を整備するGIGAスクール構想の取り組みについて知りたいときに。

情報モラル
インターネットの賢い使い方について知りたいときに。

さいたまマラソン開催に伴う市内の交通規制

▶規制日時：2月12日(休)、9:05～13:30(市内)

▶規制区域：国道463号バイパス(神明町)

*詳しくは、ホームページを参照

☎さいたまマラソン大会事務局 ☎048-762-8236



防災ラジオの有償配付

防災ラジオは防災行政無線の緊急放送を聞くことができます。



▶対象：市内在住の方、市内に事業所等を有する法人または個人事業者100人程度(抽選)。1世帯につき1台。過去に購入した方は対象外です

▶費用：2,500円

▶申込み：2月14日(水)～22日(木)に電子申請、窓口。または、はがきに「防災ラジオ希望」・住所・氏名・電話番号を記入し郵送(消印有効)



*詳しくは、市ホームページを参照
☎危機管理室(本庁舎3階) ☎963-9285

令和6年度版ごみ収集カレンダーの配布

4月～令和7年3月のごみ収集カレンダーを、委託業者が各家庭に投かんします(店舗、事務所を除く。一部地域は自治会が配布)。

▶配布期間：2月1日(木)～29日(休)。配布期間を過ぎても届かない場合はリサイクルプラザへお問い合わせください

☎リサイクルプラザ業務担当 ☎976-5375

デジタルアーカイブに資料を追加

『越谷市史三』がテキスト検索できるようになったほか、古写真等を追加しました。詳しくは、デジタルアーカイブ内の新着情報をご覧ください。



☎生涯学習課 ☎963-9315

NPO等支援の寄付の報告

令和5年9月1日～12月14日にふるさと納税を活用したクラウドファンディングを実施しました(期間は団体により異なる)。寄付のご協力ありがとうございました。今後、各団体の活動や事業に活用します。

▶寄付件数：94件

▶寄付金額：257万1,000円

☎市民活動支援課 ☎963-9153

2月7日(水)～14日(水) 野生動物への無自覚な餌付けストップキャンペーン

アライグマやハクビシンによる家屋や作物への被害や、カラス・ムクドリ・ハトなどのふん害や鳴き声による騒音の被害が相次いでいます。餌の少ない冬場に次のことに取り組



み、個体数をコントロールしましょう。

・果物等はすべて収穫し、作物を屋外に放置しない

・生ごみは二重に包んで見えないようにごみ袋に入れ、ごみ袋は集積所のネットに包み込むようにして捨てる

*詳しくは、市ホームページを参照



☎環境政策課 ☎963-9183

遺言・相続登記相談会(無料)

▶日時：2月17日(土)、10:00～16:00

▶内容：司法書士による電話相談

▶相談方法：当日 ☎0120-339-279へ(当日のみ通話可)

☎埼玉司法書士会 ☎048-863-7861

成年後見制度のシンポジウム

▶日時：2月23日(祝)、13:30～16:00。受け付けは13:00から

▶会場：ソニックシティ4階市民ホール(さいたま市大宮区桜木町1-7-5)

▶内容：講演、パネルディスカッション等

▶定員：170人

▶申込み：2月14日(水)までに電話。または、「成年後見制度の現状と利用促進の課題に関するシンポジウム参加希望」・郵便番号・住所・氏名・電話番号・参加人数を記入しファクス

☎埼玉司法書士会 ☎048-863-7861、☎048-864-2921

読者クイズ

今号は、越谷アルファーズのご提供で、越谷アルファーズ対山形ワイヴァンズ戦(3月30日(土)、15:00から。または、31日(日)、14:00から。会場は総合体育館)の観戦チケット(当日券は税込み2,300円)を正解者の中から各日10組20人(抽選)にプレゼント！

クイズ 答えは今号の中

お知らせパック(会員募集)の掲載は年〇回まで(〇に入る数字をご回答ください)

応募方法

2月14日(水)までに電子申請。または、



はがきにクイズの答え・観戦希望日・代表者の郵便番号・住所・氏名・電話番号・広報こしがやへのご意見・ご感想を記入し、郵送(消印有効)で広報シティブロモーション課へ。応募は1人1回まで(記載不備は無効)。当選者の発表は、プレゼントの発送をもって代えさせていただきます。なお、個人情報はプレゼントの発送のみに使用します。

☎広報シティブロモーション課 ☎963-9117

越谷アルファーズは本市を活動拠点とする男子プロバスケットボールクラブです。B1昇格を目指して試合に臨んでいます。

試合結果

越谷アルファーズは21勝13敗で、東地区2位です(1月29日時点)。



ゴールを狙う選手

観戦チケットの購入はBリーグチケットで
☎越谷アルファーズ運営事務局((株)アルファーズ) ☎048-795-6063



高齢者の暮らしを支えるプラチナ・サポート・ショップをしませんか

プラチナ・サポート・ショップは、配送、移動販売、送迎など、高齢者の暮らしを支えるサービスを実施しています。詳しくは県ホームページをご覧ください。
☎県地域包括ケア課 048-830-3256



全国一斉情報伝達試験の実施

防災行政無線を用いて、Jアラート(全国瞬時警報システム)の試験放送を行います。
▶日時：2月9日(金)、11:00
☎危機管理室 963-9285

飼い主のいない猫の譲渡会

▶日時：2月18日(日)、11:30~14:30
▶会場：イオンレイクタウンmori1階木の広場
▶申込み：当日会場へ
*詳しくは、市ホームページを参照
☎生活衛生課 973-7532



高齢者施設等光熱費等高騰対策支援金の支給

物価高騰等の影響を受ける市内の高齢者施設・障がい者施設・障がい児施設の事業者(運営法人)に支援金を支給します。詳しくは、下記へお問い合わせください。
☎高齢者施設…介護保険課 963-9305、障がい者施設…障害福祉課 967-5137、障がい児施設…子ども施策推進課 963-9165

失敗しない！ はじめてのネットショップ開店・運営セミナー

▶日時：3月6日(水)、14:00~16:00
▶会場：越谷商工会議所(中町7-17)
▶対象：市内事業者
▶受講料：3,000円。越谷商工会議所会員は無料
▶申込み：専用フォーム
☎越谷商工会議所企業支援課 966-6111



生成AI活用入門セミナー

▶日時：2月27日(火)、14:00~16:00
▶会場：オンライン(Zoom)
▶内容：生成AIを業務改善に活用する手法を学ぶ
▶対象：市内事業者
▶申込み：専用フォーム
☎越谷商工会議所中小企業相談所 966-6111



国の補助金を有効活用する方法と申請のポイントを説明します

▶日時：3月4日(月)、18:00~20:00
▶会場：中央市民会館4階第13~15会議室、オンライン(Zoom)
▶内容：経済産業省関連補助金の制度や活用法
▶対象：中小企業者等。会場50人、オンライン100人
▶申込み：2月26日(月)までに専用フォーム、電話。または、事業所名・参加者の住所・氏名・電話番号を記入しファクス
☎越谷商工会議所中小企業相談所 966-6111、☎965-4445



償却資産(固定資産税)の申告を

市内で法人や個人が事業を営むために償却資産を所有している場合、毎年1月1日現在の申告が必要です。昨年と資産が変わらない場合や免税点未満の場合もご申告ください。令和6年度の申告期限は1月31日でしたが、期限後も受け付けています。未申告の方は、お早めにご申告ください。申告書は、市ホームページで印刷できます。
☎資産税課 963-9147



食品表示セミナー(WEB講座)

▶日程：2月1日(木)~3月31日(日)
▶内容：食品表示の最新情報(遺伝子組み換え食品表示制度の改正、食物アレルギー表示、食品添加物の不使用表示)
▶講師：消費者庁職員
▶対象：食品製造業者

▶視聴方法：YouTube越谷市公式チャンネルで配信。視聴できない方は生活衛生課へお問い合わせください。3月5日(火)に視聴会を予定しています
▶申込み：電子申請、電話
☎生活衛生課 973-7533



プロ野球イースタン・リーグ公式戦で出店するキッチンカーを募集

▶日程：3月20日(祝)
▶会場：越谷市民球場の駐車場外
▶対象：市内で営業許可を有するキッチンカー事業者(抽選の可能性あり)
▶申込み期間：2月8日(木)、8:30~16:00(日、17:15)
*詳しくは、市ホームページを参照
☎スポーツ振興課 963-9284



広告掲載を希望する事業者を募集

▶申込み：電子申請。または、申込書・原稿データを窓口へ
○市職員(会計年度任用職員を含む)の給与明細
▶掲載期間：4月~令和7年3月(給与12回、賞与2回の計14回)
▶規格・掲載料・募集数：1区画縦6cm×横9cm、黒1色の単色刷り。1区画につき2万円(年額)。9区画
▶配付数：1回につき約4,000枚
▶申込み期間：2月1日(木)~14日(水)
☎人事課(第二庁舎4階) 963-9133



○広報こしがや

▶規格・掲載料・募集数：1区画(縦4.6cm×横7.8cm)につき、2色刷りは1万円、カラー刷りは3万円(月額)。1号につき27区画
▶発行部数・掲載号：約12万部。5月号~令和7年4月号(毎月1日発行)
▶申込み期間：2月13日(火)~29日(木)
☎広報シティプロモーション課(本庁舎4階) 963-9117



3月の市民課休日窓口は3月3日(日)・31日(日)です

市民活動支援センター ☎969-2750 ななサポこしがやの催し

弥生町16-1越谷ツインシティBシティ4・5階

◆歴史講座「利根川の河道変遷から見た越谷」

▶日時：2月12日(休)、13:30~15:30
▶内容：越谷周辺の歴史と地理を読み解く
▶講師：NPO法人越谷市郷土研究会副会長の秦野秀明さん
▶定員：60人
▶申込み：電話、窓口

◆ななサポNPOセミナー「想いを心にとどけるキャッチコピー入門講座」

▶日時：2月17日(土)、13:00~15:00
▶内容：団体の想いを伝える言葉づくり
▶講師：Willing Hands On代表の高瀬桃子さん
▶定員：30人
▶申込み：専用フォーム、電話、窓口



◆新派つるし雛(つるし雛)ななサポ

○つるし雛の展示
▶日時：2月12日(休)~3月3日(日)、9:00~21:30。2月23日(祝)は12:00~21:30
▶申込み：当日会場へ

○ひなまつりイベント「こども遊び」

▶日時：3月3日(日)、13:00~14:30
▶内容：工作や折り紙など
▶対象：小学3年生までのお子さんと保護者15組
▶申込み：専用フォーム、電話、窓口



◆わが町越谷スケッチ100

○展示
▶期間：3月25日(月)まで、9:00~21:30
▶内容：合田正恒さん作のスケッチ展示
▶申込み：当日会場へ
○講座「越谷の風景やモノについてお話しませんか」
▶日時：3月24日(日)、13:30~15:30

▶講師：(協組)さいたま総合研究所相談役の合田正恒さん
▶定員：20人
▶申込み：電話、窓口

男女共同参画支援センター ☎970-7411 ほっと越谷の催し

大沢3-6-1パルテきたこし3階

◆さんもくナイト おしゃべりをしながら工作や手芸などの手仕事を楽しみましょう！

▶日程・時間・内容：下表のとおり

| 日程 | 時間 | 内容 |
|----------|-------|------------------|
| 2月15日(木) | 18:30 | 結んで作るフェルトのバッグ |
| 3月21日(木) | 20:00 | 卵の殻にドライフラワーのアレンジ |

▶定員：各日10人
▶申込み：開催日までに専用フォーム、電話、ファクス(☎970-7412)、窓口(月曜日、祝日を除く)



掲載した市役所各課の電話番号は直通番号です
市外局番は(048)です

振り込め詐欺などに注意！！
不審な電話を受けたら一人で考えず、家族や警察・市役所に相談しましょう

スポーツ・レクリエーション指導者研修会

▶日時：3月3日(日)、13:30～16:00
 ▶会場：西体育館
 ▶内容：講義・実技「子どもの発育発達を踏まえた運動指導」
 ▶対象：スポーツ・レクリエーション指導者、指導者をを目指す方60人
 ▶申込み：2月1日(木)～12日(休)に電子申請(50人)。または2月13日(火)～15日(木)に電話(10人)
 関スポーツ振興課 ☎963-9284

日本古典文学鑑賞講座

▶日時：3月9日(土)、10:00～12:00
 ▶会場：図書館2階視聴覚ホール
 ▶内容：一風変わった古典の物語を読み、古典の世界を楽しむ
 ▶講師：草加東高校教諭の関一樹さん
 ▶定員：40人
 ▶申込み：2月15日(木)～29日(木)に電子申請、または3月1日(金)、10:00から電話(各20人)
 関図書館 ☎965-2655

包丁とぎ教室(2月・3月)

▶日時：2月18日(日)・25日(日)・3月3日(日)、10:00～12:00
 ▶会場：リサイクルプラザ
 ▶内容：包丁研ぎ、ごみの減量等について
 ▶対象：市内在住で18歳以上の方各日8人
 ▶持ち物：包丁2本まで(ステンレス可、セラミック不可)、エプロン。作業しやすい服を着用
 ▶申込み：2月6日(火)～13日(火)に電子申請、電話
 関リサイクルプラザ ☎976-5371

大学の開放授業講座

▶受講期間：おおむね4月～8月
 ▶会場：県内大学、都内1大学
 ▶内容：一般の学生と一緒に、経済学、語学など大学が開放するさまざまな分野の講座を受講
 ▶対象：県内在住で55歳以上の方
 ▶受講料：各科目1万円程度

▶申込み：2月1日(木)から、県ホームページの募集案内を確認のうえ、各大学が指定する方法で直接申し込み
 関県高齢者福祉課 ☎048-830-3263

応急手当講習会 普通救命講習Ⅰ

▶日時：3月16日(土)、9:00～12:00(9:00～10:00はeラーニングを受講していない方)
 ▶会場：消防本庁舎4階多目的ホール
 ▶内容：心肺蘇生法・AEDの使用法など
 ▶対象：市内在住・在勤・在学中で中学生以上の方30人
 ▶申込み：2月26日(月)～3月6日(水)に電子申請、電話(9:00～17:00。土曜・日曜日を除く)
 関消防署 ☎974-0136

消費生活講座「食の安全・安心はリスクの大小を比較することから」

▶日時：2月27日(火)、14:00～15:30
 ▶会場：中央市民会館5階第4～6会議室
 ▶内容：食の健康リスク、安全な食品の選択等
 ▶講師：NPO法人食の安全と安心を科学する会の山崎毅さん
 ▶定員：100人
 ▶申込み：2月1日(木)～26日(月)に電子申請、電話
 関くらし安心課 ☎963-9156

手話理解促進講演会

▶日時：2月10日(土)、9:30開場、10:00第1部開演、13:30第2部開演
 ▶会場：サンシティ大ホール
 ▶内容：▷第1部…映画「ヒゲの校長」の上映
 ▷第2部…講演「知らなかった！これが“ろう者”なんだ」
 ▶講師：「NHK手話ニュース」キャスターの戸田康之さん
 ▶申込み：当日会場へ
 関障害福祉課 ☎967-5137

図書館寄席

▶日時：3月10日(日)、14:00～15:30
 ▶会場：図書館2階視聴覚ホール
 ▶内容：落語など。口演は越谷市演芸協会の方
 ▶対象：小学3年生以上の方40人

▶申込み：2月7日(水)～21日(水)に電子申請、または2月22日(木)、10:00から電話(各20人)
 関図書館 ☎965-2655

市民読書会講演会「ニューギニア島における太平洋戦争」

▶日時：3月16日(土)、13:30～15:30
 ▶会場：図書館2階視聴覚ホール
 ▶講師：「パパアニューギニアとソロモン諸島の森を守る会」の倉川秀明さん
 ▶定員：40人
 ▶申込み：2月17日(土)～3月8日(金)に電子申請
 関図書館 ☎965-2655

図書館2月映画会

▶日時・内容・定員・電子申請：下表のとおり

| 日時 | 内容 | 定員 | 電子申請 |
|-------------------------------|---------------------|-----|------|
| 2月24日(土)、13:30～14:00(13:20開場) | 児童向け「わたしのワンピース」ほか2話 | 30人 | |
| 2月25日(日)、13:30～15:10(13:15開場) | 一般向け「いぬのえいが」 | 25人 | |

▶会場：図書館2階視聴覚ホール
 ▶申込み：2月8日(木)～15日(木)に電子申請。定員に満たない場合、2月16日(金)、10:00から電話申し込み可
 関図書館 ☎965-2655

地場農産物直売会

地元の農家さんが取れたての新鮮な農産物を販売します。
 ▶日時：2月21日(水)、16:00～18:00(予定)。品物がなくなりしだい終了
 ▶会場：東武スカイツリーライン大袋駅改札前自由通路
 関越谷市農業団体連合会事務局(農業振興課内) ☎963-9193

こしがやSDGsパートナー1周年イベント～気候変動を考えよう～

▶日時：2月21日(水)、14:00～16:00
 ▶会場：中央市民会館4階第17・18会議室
 ▶内容：基調講演「気候変動(地球温暖化の現状と対策)とSDGs」、こしがやSDGsパートナー登録者による活動報告、市の取り組み報告など
 ▶申込み：2月6日(火)～16日(金)に電子申請、電話
 *詳しくは、市ホームページを参照
 関環境政策課 ☎963-9183

自治会シンポジウム

▶日時：2月10日(土)、13:30～16:00
 ▶会場：中央市民会館1階劇場
 ▶テーマ：外国人市民と地域住民との多文化共生、やさしい日本語
 ▶講師：地域国際化推進アドバイザーの石井ナエさん、日本語教育アドバイザーの有田玲子さん
 ▶申込み：当日会場へ
 関越谷市自治会連合会事務局(市民活動支援課内) ☎963-9153



65歳以上の方が対象 スマートフォンセミナー

各日2回開催/
 10:00～12:00
 14:00～16:00

内容 スマートフォンの基礎的な操作(カメラ、インターネットなど)、健康アプリの活用(きらぽ)

対象 市内在住でスマートフォンをお持ちの65歳以上の方各回5人

持ち物 スマートフォン、本人確認書類(マイナンバーカード、介護保険被保険者証、運転免許証等)

申込み 2月8日(木)から参加希望日の前日までに電話で下記へ

関(株)HONKI ☎0120-121-525(問い合わせ番号：5200)、通話できない場合…☎050-3317-1545(9:00～18:00。土曜・日曜日、祝日を除く)

| 日程 | 会場 |
|---------|-----------|
| 地区センター | |
| 3月1日(金) | 桜井 新方 |
| 3月4日(月) | 大相模 大袋 |
| 3月5日(火) | 荻島 出羽 |
| 3月6日(水) | 増林 川柳 |
| 3月7日(木) | 蒲生 |

| 日程 | 会場 |
|----------|----------------|
| 地区センター | |
| 3月7日(木) | 大沢 |
| 3月8日(金) | 北越谷 越ヶ谷 |
| 3月11日(月) | 南越谷 |
| 老人福祉センター | |
| 3月11日(月) | けやき荘 |
| 3月12日(火) | くすのき荘 ゆりのき荘 |
| 3月13日(水) | ひのき荘 |

生涯学習フェスティバル



▶日時：2月25日(日)、10:00～15:00
 ▶会場：中央市民会館および周辺。開会セレモニー(10:00から)は中央市民会館1階ロビー
 ▶内容：①体験コーナー(和太鼓パフォーマンス、ヨガ体験、お茶会等) ②展示コーナー(市内遺跡の出土品等) ③伝統的手工芸品の体験・展示コーナー(だるま絵付け・桐箱ティッシュボックス作り体験、籠染灯籠・手焼きせんべい・ひな人形・甲冑に関する展示) ④健康コーナー(血管年齢・体組成測定) ⑤即売コーナー(キッチンカー、地場産野菜の販売等) ⑥こしがや市民大学第2回特別講座

▶申込み：当日会場へ(⑥のみ事前申し込みが必要)



☎生涯学習課☎963-9283

浄山寺「木造地藏菩薩立像」御開帳

市の国重要文化財である浄山寺の本尊「木造地藏菩薩立像」の姿をご覧ください。



▶日程：2月24日(土)
 ▶場所：浄山寺(野島32)

☎生涯学習課☎963-9315

観光ぶらっとこしがや「レイクタウン今昔物語～下妻古道を行く～」

▶日時：3月26日(火)、9:30～12:30。9:30JR武蔵野線越谷レイクタウン駅南口集合
 ▶内容：桜を楽しみながら中川沿いの施設や歴史を知る旅(約5km)

▶参加費：500円
 ▶申込み：3月16日(土)までに専用フォームから。または、往復はがきの往信面に参加日・参加者全員の住所・氏名・電話番号を、返信面に代表者の郵便番号・住所・氏名を記入し郵送(必着)
 ☎(一社)越谷市観光協会「観光ぶらっと」係☎343-0828レイクタウン4-1-4☎971-9002



郷土芸能祭



▶日時：3月3日(日)、12:30～16:45(予定)
 ▶会場：サンシティ小ホール
 ▶内容：市内の郷土芸能保持団体や小学生による囃子・木遣・獅子舞等の披露、越谷に伝わる伝承民謡の体験

☎生涯学習課☎963-9307

美術展覧会(市展)



▶日時：2月9日(金)～15日(木)、10:00～18:00(15日は16:00まで)
 ▶会場：中央市民会館4階第13～18会議室、会議室A・B
 ▶内容：市民による日本画・洋画・彫刻・工芸・書・写真の公募作品の展示

☎生涯学習課☎963-9307

ひなまつりイベント

○越谷ツインシティコミュニティイベント「ジャンボピラミッドひなまつり2024」



▶期間：2月5日(月)～3月3日(日)
 ▶会場：越谷ツインシティAシティプラザ2階ふれあい広場

▶内容：10段飾りのひな人形300体以上の展示。2月23日(祝)に同会場子育て広場を開催

☎(株)越谷ツインシティ(テナント会事務局)☎964-0030

○越ヶ谷宿の雛めぐり～宿場のまちあそび～



▶期間：3月1日(金)～3日(日)
 ▶会場：旧日光街道沿いおよびその周辺の商店や古民家、観光物産拠点施設「ガーヤちゃんの蔵屋敷」、越谷ツインシティ、越ヶ谷小学校、市役所本庁舎1階ロビー

▶内容：越谷の伝統的手工芸品であるひな人形等の展示。3日(日)、10:00～15:00にまちあそびイベント(マルシェ、ワークショップ等)を開催

☎越谷商工会議所☎966-6111

○桃の節句飾り展

▶日時：3月2日(土)～4日(月)、10:00～16:00(4日は15:00まで)

▶会場：こしがや能楽堂

▶内容：約15点のつるし雛の展示

☎こしがや能楽堂☎964-8700(水曜日を除く)

サンシティからのお知らせ

南越谷1-2876-1

特に記載のない場合、▶会場：サンシティ大ホール、▶申込み：ホームページ、電話、窓口、▶問合せ：サンシティホール☎985-1112

◆稲垣潤一 CONCERT 2024

▶日時：5月18日(土)、17:00

▶入場料：7,000円(全席指定)。就学前のお子さんは入場できません



◆こしがや能 春の調べ

▶日時：4月29日(祝)、14:00

▶会場：こしがや能楽堂

▶内容：能「清経」、狂言「吹取」、舞囃子



撮影：前島吉裕

「善知鳥」ほか

▶出演：渡邊洋子、野村太郎、関根知孝ほか

▶入場料：一般3,000円、学生1,500円(全席自由)。就学前のお子さんは入場できません

◆パフォーマンス・プロジェクト「ダンス講座～みんなでステージを創ろう!～」【短期講座】

▶日時：3月16日(土)・20日(祝)・24日(日)、13:00～16:00。1日から参加可

▶会場：サンシティ展示ホール

▶講師：振付家・ダンサー<CAT-A-TAC/コンドルズ>の藤田善宏さん



©阿部章仁

▶対象：小学3年生～大学生各回20人

▶参加費：各回500円

☎サンシティホール文化事業係☎985-1113

(9:00～17:15)

◆サンシティ名画劇場「658km、陽子の旅」

▶日時：2月23日(祝)・24日(土)、10:00・14:00・18:30

▶会場：サンシティ小ホール

▶入場料：1,000円、割引券持参800円(全席自由)

▶申込み：当日会場へ

◆芸人寺子屋～「教育」×「お笑い」=勉強の楽しさ教えます!～

▶日時：2月25日(日)、11:00・14:30

▶会場：サンシティ宴会場(桐の間)

▶講師：吉本興業のどろだんご先生

▶対象：小学2年～4年生の方各回20人

▶参加費：500円

▶申込み：電話

☎サンシティホール文化事業係☎985-1113



CYOSHIMOTO KOGYO CO.,LTD.

お知らせパック ~この指とまれ!~ クラブ・サークル 会員募集

文化・スポーツなどの市民活動を行っているクラブ・サークルの会員募集情報です。詳しくは各問い合せ先へ。掲載についての問い合せは広報シティプロモーション課(☎963-9117)へ。

合唱・歌

- 桜井フラワーコーラス(女声合唱)**
 - ▶日時: ⑩10:00~11:30
 - ▶会場: 桜井地区センター
 - ▶会費: 入会金1,000円、月会費3,000円
 - ☎尾形 977-0029
- 女声合唱団アンダンティーノ**
 - ▶日時: ⑩13:00~15:30
 - ▶会場: 大沢・南越谷地区センターほか
 - ▶会費: 入会金2,000円、月会費7,000円
 - ☎北原 987-4615
- KSB7(女声合唱)**
 - ▶日時: ⑩14:00~16:30
 - ▶会場: 南越谷・蒲生地区センター
 - ▶会費: 月会費5,000円
 - ☎木内 080-3252-8570
- ミュージック・オブ・フラッツ(女声合唱)**
 - ▶日時: ⑩13:00~15:00、隔週⑩10:00~12:00
 - ▶会場: 北部市民会館音楽室
 - ▶会費: 月会費2,000円
 - ☎御器谷 976-2137
- 越谷合唱団(混声合唱)**
 - ▶日時: 第2・4⑩13:00~15:00
 - ▶会場: 蒲生地区センター
 - ▶会費: 月会費3,500円
 - ☎舟越 985-7468
- 千間台ファミリーズ(混声合唱)**
 - ▶日時: 第2・4⑩10:00から
 - ▶会場: 千間台記念会館ほか付近の会場
 - ▶会費: 月会費3,000円
 - ☎宮崎 976-5592
- Rejoin!(ゴスペル)**
 - ▶日時: ⑩14:00~16:00(月2回)
 - ▶会場: 南越谷・蒲生地区センター
 - ▶会費: 入会金1,000円、月会費3,500円
 - ☎高草木 080-5868-3492(ブログあり)

楽器演奏

- マヒナクラブ(ウクレレ)**
 - ▶日時: 第1・3⑩13:30~15:30
 - ▶会場: 桜井地区センター
 - ▶会費: 月会費2,500円
 - ☎大野 971-4185
- あすばるギタークラブ**
 - ▶日時: 第2・4⑩9:30~11:30
 - ▶会場: 桜井地区センター
 - ▶会費: 入会金1,000円、月会費3,000円
 - ☎佐藤 978-9103

- 東埼玉吹奏楽団**
 - ▶日時: ⑩13:00~17:00
 - ▶会場: 大袋北交流館、地区センター
 - ▶対象: 高校生以上で楽器をお持ちの方
 - ▶会費: 月会費▷29歳以下…2,000円 ▷30歳以上…3,000円
 - ☎和田 080-6543-0324



ダンス・体操

- シンヌ(リズムダンス)**
 - ▶日時・会場: ▷第1・3⑩…蒲生交流館 ▷第2・4⑩…蒲生地区センター。10:30~12:00
 - ▶対象: おおむね65歳以上の方
 - ▶会費: 入会金1,000円、月会費2,000円
 - ☎木村 090-6510-7273
- 自彊術はつらつ会(自彊術・健康体操)**
 - ▶日時: ⑩10:00~11:30
 - ▶会場: 南越谷地区センター、南越谷第一会館
 - ▶会費: 年会費3,000円、月会費▷月3回の方…1,500円 ▷月4回の方…2,000円
 - ☎山崎 988-8277
- 越谷ジャズダンスクラブ**
 - ▶日時: ⑩13:30~16:30
 - ▶会場: 越ヶ谷地区センターほか
 - ▶対象: 初心者歓迎
 - ▶会費: 入会金1,000円、月会費2,000円
 - ☎大江 090-4091-7656
- フィットネス・エアロビクス・サークル**
 - ▶日時: ⑩19:30~20:30
 - ▶会場: 茜町会館(蒲生茜町)
 - ▶会費: 入会金2,000円、月会費2,000円
 - ☎岩元 986-6262(19:00以降)
- せんげん台笑いヨガクラブ**
 - ▶日時: ⑩8:30~9:15
 - ▶会場: 千間台第四公園噴水広場
 - ▶対象: 市内在住の方
 - ▶会費: 必要に応じて集金あり
 - ☎横田 090-6312-9361
- リズム体操すみれ会**
 - ▶日時: 第1・3⑩10:00~11:30
 - ▶会場: 北越谷・大沢地区センター
 - ▶会費: 月会費1,500円
 - ☎鈴木 975-4311



柔道

- 柔志館越谷クラブ**
 - ▶日時: ⑩・⑩18:30~20:30、⑩18:00~20:30
 - ▶会場: 富士中柔剣道場
 - ▶対象: 幼児・小学生。幼児は保護者同伴
 - ▶会費: 月会費▷幼児…1,500円 ▷小学生…2,500円。きょうだい割引あり
 - ☎井上 ue3025oy@yahoo.co.jp(ホームページあり)
- 越谷柔道会**
 - ▶日時: ⑩18:00~21:00、⑩18:00~20:00
 - ▶会場: 越ヶ谷高校柔道場
 - ▶対象: 小・中学生。見学歓迎
 - ▶会費: 入会金1,000円、月会費2,000円ほか保険料など
 - ☎須藤 964-7671
- 新越谷山崎道場**
 - ▶日時: ⑩14:30~17:30、⑩9:00~11:30
 - ▶会場: 越谷東高校柔道場
 - ▶対象: 年中~小学生
 - ▶会費: 月会費3,000円
 - ☎山崎 990-0288(ホームページあり)



趣味・実用

- 大袋写真クラブ**
 - ▶日時: 第2⑩18:00~21:00
 - ▶会場: 北部市民会館
 - ▶会費: 月会費500円
 - ☎藤井 koshigaya-photo@f-web.net、☎090-1604-6980
- 埼玉朝日囲碁クラブ**
 - ▶日時: ⑩13:00~15:00
 - ▶会場: 中央市民会館
 - ▶対象: 市内在住の方。初心者・見学歓迎
 - ▶会費: 月会費1,000円
 - ☎長岡 20t.nagaoka@gmail.com
- ペン字こすもす**
 - ▶日時: 第2・4⑩13:30~15:30
 - ▶会場: 桜井地区センター
 - ▶会費: 月会費1,500円
 - ☎嶋田 090-8566-5600
- 水彩画・日本画パレット**
 - ▶日時: 第1・3⑩10:00~12:00
 - ▶会場: 北越谷地区センター
 - ▶定員: 10人。初心者歓迎
 - ▶会費: 月会費2,000円
 - ☎堀岡 978-4425



〈広告〉

048-229-5056 さいたま静脈瘤クリニック

川口駅東口より徒歩2分 休診日 水・日・祝 診療時間 9~12時・13~17時 女性医師による診察

価格をおさえた脱毛メニュー

① 家事承認機 ジェントルマックスプロを使用

② 1回のお試しからセットプランまで幅広くメニューを用意

血管の たるさ コブむくみ こむら返り

このような症状があれば 検査をいたします

2/4(日)・3/3(日)体験入学受付中! (交通費補助あり)

学校法人村上学園

専門学校日本医科学大学校

視能訓練士科(3年制30名) 看護師科(3年制80名) メディカル・ビジネス学科(2年制80名)

今後の入試日程 (高3・社会人対象)

公募・社会人推薦入試 2月11日(日)・3月10日(日)

一般入試 2月25日(日) 特別選抜入試 2月18日(日)・3月17日(日)

想う気持ちが、医療のチカラ。

〒343-0851 埼玉県越谷市七左町1丁目314番地1 ☎048-989-5101(代) http://nihon-ika.ac.jp/

空手

桜南空手クラブ

- ▶日時：⑧17:00～18:30
 - ▶会場：桜井南小体育館
 - ▶対象：幼児・小学生
 - ▶会費：入会金2,000円。月会費▷幼児…3,000円 ▷小学生…3,500円
- 閻坂谷 ☎080-5191-6775

桜井空手クラブ

- ▶日時：⑧17:00～18:30
 - ▶会場：桜井小体育館
 - ▶対象：幼児・小学生
 - ▶会費：入会金2,000円。月会費▷幼児…3,000円 ▷小学生…3,500円
- 閻坂谷 ☎080-5191-6775

大志塾南越谷空手クラブ

- ▶日時：⑧18:30～20:00、⑨13:00～15:00
 - ▶会場：南越谷小体育館
 - ▶対象：小学生以上の方
 - ▶会費：入会金1,000円、月会費2,000円
- 閻朝比奈 ☎972-5401

バドミントン

あじさいバドミントンクラブ

- ▶日時：⑧9:30～12:30
 - ▶会場：南体育館
 - ▶対象：成人女性
 - ▶会費：入会金500円、月会費1,500円
- 閻島津 ☎090-7836-0277

新方バドミントンクラブ

- ▶日時：⑧9:25～12:00
 - ▶会場：北体育館
 - ▶対象：成人女性
 - ▶会費：入会金500円、月会費1,500円
- 閻中条 ☎090-7812-3222

越谷市バドミントンジュニアクラブ

- ▶日時：⑨17:00～19:00
 - ▶会場：西体育館
 - ▶対象：新小学1年～新小学5年生
 - ▶会費：入会金1,000円、3カ月9,000円
- 閻岡嶋 ☎090-8331-5230



剣道

武蔵館

- ▶日時：⑨・⑩・⑪18:30～20:30ほか
 - ▶会場：弥栄小体育館ほか
 - ▶対象：小・中学生(幼児応相談)
 - ▶会費：登録料3,000円(年1回)。月会費▷小・中学生…3,000円 ▷幼児…2,000円
- 閻岡本 ☎070-6670-7182(ホームページあり)

白桜剣友会

- ▶日時：⑨17:00～19:00、⑩8:30～10:30
 - ▶会場：桜井小体育館
 - ▶対象：年中以上の方
 - ▶会費：入会金2,000円、月会費2,000円
- 閻大塚 ☎999-6114(ホームページあり)

大袋剣友会

- ▶日時：⑨・⑩・⑪▷基本の部…18:00～18:30 ▷二部…18:30～19:30
 - ▶会場：大袋小体育館、大袋中武道場
 - ▶対象：幼児～大人
 - ▶会費：入会金4,000円、月会費2,000円
- 閻遠藤 ☎080-3013-1912

千間台剣士会

- ▶日時・対象：⑩・隔週⑪▷基本の部・小学生…17:30～18:30 ▷中学生～大人…18:30～19:30
 - ▶会場：千間台小体育館
 - ▶会費：入会金4,000円、月会費1,000円
- 閻広瀬 ☎090-7194-1886

桜南剣友会

- ▶日時：⑩・⑪・⑫18:30～20:50(基本の部は18:30～19:30)
 - ▶会場：桜井南小ほか
 - ▶対象：幼児～中学生。見学歓迎
 - ▶会費：入会金2,000円、月会費2,000円
- 閻白鳥 ☎080-3174-1997(ホームページあり)

清龍館

- ▶日時・会場：▷⑨・⑩・⑪…中央中剣道場 ▷⑫…東中剣道場。いずれも▷基本組…19:00～20:00 ▷防具組…19:00～21:00
 - ▶対象：幼児～大人(幼児応相談)
 - ▶会費：入会金2,000円、月会費▷幼児…1,000円 ▷小学生…3,000円 ▷中学生…2,500円 ▷高校生以上…1,000円。家族割引あり
- 閻岡本 ☎080-5024-2469(ホームページ・Instagram作成中)

スポーツ

越谷トランポリンクラブ

- ▶日時：⑩・⑪19:00～21:00
 - ▶会場：北体育館、地域スポーツセンター
 - ▶対象：4歳～高校生
 - ▶会費：入会金4,000円、月会費5,000円
- 閻菊地 ☎koshikura2017@yahoo.co.jp(ホームページあり)

越谷婦人ソフトテニスクラブ

- ▶日時：⑩・⑪10:00～16:00
 - ▶会場：総合公園庭球場
 - ▶対象：女性
 - ▶会費：月会費2,000円
- 閻園田 ☎974-4739(ホームページあり)

越谷レディーステニスクラブ(硬式)

- ▶日時：⑩・⑪10:00～14:00
- ▶会場：総合公園庭球場

▶対象：ゲームのできる方

- ▶会費：入会金3,000円、月会費4,000円
- 閻猪股 ☎090-5759-8693

大相模サッカースポーツ少年団

- ▶日時・対象：⑨・⑩▷年中～小学3年生…9:00～11:00 ▷小学4年～6年生…11:15～13:20
 - ▶会場：大相模小第2校庭
 - ▶会費：月会費▷幼児…1,000円 ▷小学1年・2年生…2,000円 ▷小学3年～6年生…2,500円
- 閻齋藤 ☎ohsagamisoccer@gmail.com(ホームページあり)

越谷ハンドボールクラブ

- ▶日時：⑨・⑩・⑪のうち1～3日、8:00～12:00、13:00～17:00等
 - ▶会場：栄進中校庭、大沢北小体育館、北越谷小体育館等
 - ▶対象・会費：月会費▷小学1年・2年生…1,000円 ▷小学3年～6年生…1,500円
- 閻濱野 ☎090-6147-7584

越谷増林JVC(バレーボール)

- ▶日時：⑨・⑩・⑪9:00～13:00
 - ▶会場：増林小体育館
 - ▶対象：小学1年～4年生
 - ▶会費：入会金2,000円(登録料・保険代)、月会費2,500円(諸経費含む)
- 閻久保田 ☎090-1549-9527

越谷FBC(バスケットボール)

- ▶日時：⑨10:00～13:00(祝日を除く)
 - ▶会場：南体育館
 - ▶対象：おおむね30代～70代の女性
 - ▶参加費：1回400円。登録部員は月会費制
- 閻市川 ☎yumedede.aetara.btm@gmail.com

越谷くりえ支部(スポーツ吹き矢)

- ▶日時：第1～4⑩14:00～16:30
 - ▶会場：弥栄自治会館
 - ▶会費：入会金1,000円、月会費1,500円ほか協会本部への年会費3,000円
- 閻柴田 ☎090-2548-6415

朗読

サンシティ朗読研究会

- ▶日時：第2・4⑩9:30～12:00
 - ▶会場：男女共同参画支援センター「ほっと越谷」ほか
 - ▶講師：声優の目黒光祐さん
 - ▶会費：入会金2,000円、月会費3,000円
- 閻大岩 ☎090-4398-9803

こだま文庫(録音図書の制作、対面朗読)

- ▶日時：随時
 - ▶会場：自宅、図書館ほか
 - ▶会費：年会費500円
- 閻川俣 ☎966-8382



〈広告〉

家族葬のアート

見学相談会 式場の中を見ませんか?

◆越谷駅前◆北越谷◆下間久里

2/11回 17回 23回 29回 午前10時30分～

◆千間台西 午後2時30分～

2/10回 16回 22回 28回

要予約

創業19年
地元出身
代表 西本

YouTube 通話無料 0120-098-940

料金を分かりやすく解説します! 無料事前相談/24時間365日受付/霊安室完備

掲載した市役所各課の電話番号は直通番号です
市外局番は(048)です

振り込め詐欺などに注意!!
不審な電話を受けたら一人で考えず、家族や警察・市役所に相談しましょう

川柳・俳句・短歌

川柳彩の会

▶日時：第2回(休館の場合は翌週)、13:30～16:00(8月は休会)

▶会場：大沢北交流館
▶対象：市内在住・在勤の方

▶会費：月会費1,000円
問南川 ☎975-3510

川柳かえるの会

▶日時：第3回13:30～17:00
▶会場：大沢地区センターほか

▶会費：月会費600円
問永井 ☎975-5132

爽樹俳句会

▶日時：第1・4回・第2～4回で都合のよい日、13:00～16:30

▶会場：サンシティ会議室
▶対象：初心者歓迎

▶会費：1回1,000円
問大須賀 ☎977-5030

短歌川の会

▶日時：第2回13:00～17:00
▶会場：中央市民会館

▶対象：初心者・見学歓迎
▶会費：月会費1,000円

問渡辺 ☎090-3919-2536

短歌供の会

▶日時：第1回13:00～17:00
▶会場：南越谷地区センター

▶対象：初心者歓迎
▶会費：月会費1,000円

問並木 ☎090-9205-2047



太極拳

増林太極拳サークル

▶日時：㊤17:00～19:00
▶会場：増林小体育館

▶対象：初心者歓迎
▶会費：月会費2,500円

問会田 ☎966-7154、090-4055-7304

気功太極拳そよかぜ

▶日時：㊤13:30～15:10(月3回)
▶会場：中央市民会館

▶会費：月会費1,500円
問小船 ☎090-8006-4363

エクササイズ太極拳

▶日時：㊤10:00～12:00(月4回)
▶会場：南越谷地区センターほか

▶会費：入会金1,000円、月会費2,000円
問松下 ☎988-2817

越谷西クラブちゅうりっぷ

▶日時：㊤13:30～15:30

▶会場：西体育館ほか

▶対象：初心者歓迎

▶会費：入会金1,000円、月会費2,000円
問西原 ☎090-4383-0277

越谷太極拳若草

▶日時：㊤10:00～12:00(月3回)

▶会場：越ヶ谷・北越谷地区センター

▶会費：入会金1,000円、月会費2,000円
問松澤 ☎964-2893

東越谷 剣の会

▶日時：㊤17:00～19:00

▶会場：東越谷小体育館

▶対象：初心者歓迎

▶会費：月会費2,500円

問会田 ☎966-7154、090-4055-7304

越谷楽拳会

▶日時：㊤18:00～20:00

▶会場：南越谷小体育館

▶会費：入会金1,000円、月会費2,000円

問三宅 ☎986-7126

城ノ上太極拳クラブ

▶日時：㊤19:00～21:00(月4回)

▶会場：城ノ上小体育館

▶会費：入会金1,000円、月会費2,000円

問梶村 ☎964-5973、090-1118-9548

越谷太極拳教室

▶日時：㊤18:00～20:00(月3回)

▶会場：大沢小体育館

▶会費：入会金1,000円、月会費2,000円

問倉川 ☎962-8372

詩吟・民謡

民謡包相会(民謡・唄・三味線)

▶日時・会場・内容：▷民謡…第1～3回13:30～15:30、こしがや能楽堂 ▷唄…第2・4回13:30～15:30、蒲生地区センター ▷唄・三味線…㊤10:00～15:30、森田宅稽古場(相模町)

▶会費：月会費2,000円

問森田 ☎988-4586

東武岳風会須静会(詩吟)

▶日時：㊤9:00～12:00

▶会場：大沢地区センター

▶会費：月会費2,000円

問田中 ☎080-2249-3812

陽光相撲甚句会(相撲甚句)

▶日時：第1・3回10:00～12:00

▶対象：初心者歓迎

▶会費：月会費1,500円

問生出 ☎976-9164

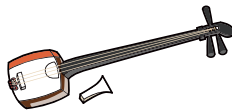

日本文化・文学

越谷古文書クラブ(古文書の解読)

▶日時：第1・3回13:30～15:30

▶会場：中央市民会館

▶会費：半年2,000円

問宮原 ☎962-4890

越谷市民族舞踊協会(どじょうすくい)

▶日時：第1・3回13:00～15:00

▶会場：越ヶ谷地区センター大会議室

▶対象：80歳以下の方。初心者歓迎

▶会費：月2回3,000円

問大阿久 ☎974-5201

山登り

ハイキング越谷

▶日時：偶数月の第2回18:30～20:30

▶会場：南越谷地区センター

▶山行：㊤・㊤・㊤を中心に月3・4回

▶対象：市内・近隣市町在住でおおむね70歳以下の方。経験者は健康であれば年齢不問

▶会費：年会費3,000円

問山本 ☎975-5176(ホームページあり)

越谷登高会

▶日時：第1回19:30～21:30

▶会場：北越谷地区センター

▶定例山行：㊤・㊤・㊤(月2回)

▶会費：入会金2,000円、月会費300円

問田村 ☎090-4917-7498

越谷市ハイキングクラブ

▶日時：第1回または㊤19:00から

▶会場：北越谷地区センター

▶山行：月4・5回。街歩き～山小屋泊まりのコースあり

▶対象：市内・近隣市町在住・在勤でおおむね65歳以下の方

▶会費：入会金2,000円、月会費300円

問藤原 ☎090-7220-6014(ホームページあり)



よさこいソーラン

YOSAKOI桜美輪

▶日時：㊤または㊤19:00～21:00(月2回程度)

▶会場：増林・大相模地区センター

▶会費：月会費▷18歳以下…500円 ▷19歳以上…1,000円

問坂田 ☎080-5540-6488

越谷福来龍隊

▶日時：㊤9:00～12:00

▶会場：増林・大沢地区センターほか

▶会費：月会費1,000円

問和田 ☎090-4822-1240

〈広告〉

総合保険代理店 埼玉支社
アスプランニング
生命保険・損害保険を無料で診断致します!
保険会社30社以上のラインナップから
最適な保険をご提案!

〒343-0828 越谷市レイクタウン7-4-7
TEL: 048-973-7031 予約制
URL: <https://asuplanning.com>
越谷市内ご訪問も可能です
＜生命保険＞
医療保険／がん保険／個人年金保険／学資保険
＜損害保険＞
自動車・自転車保険／傷害保険／火災・地震保険

越谷レイクタウン駅から徒歩3分
アスプランニングP有
イオンレイクタウン
吉川
越谷レイクタウン駅
埼玉リソナ
アルト動物病院
越谷南高
カスミ
説明高

手芸

リングリング手編サークル
 ▶日時：第2・4回13:30から
 ▶会場：サンシティ会議室
 ▶会費：入会金2,000円、月会費2,000円
 伊藤 985-8708

ループ手編サークル
 ▶日時：第1・3回13:30から
 ▶会場：中央市民会館会議室
 ▶会費：入会金2,000円、月会費2,000円
 伊藤 985-8708



ガールスカウト

ガールスカウト埼玉県第11団
 ▶日時：⑩9:30～12:00(月1・2回)
 ▶会場：東武スカイツリーライン北越谷駅周辺
 ▶対象：小・中学生の女の子
 ▶会費：年会費6,450円、月会費2,000円
 須賀 gsjsaitama11@gmail.com

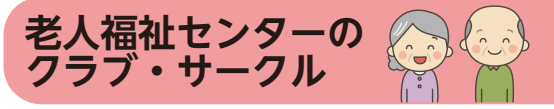

老人福祉センターのクラブ・サークル
英会話ハッピー
 ▶日時：第2・4回10:30～12:00
 ▶会場：老人福祉センターゆりのき荘

▶対象：市内在住の60歳以上の方(初心者歓迎)
 ▶会費：月会費1,500円
 秋山 090-7289-4143



と金くらぶ(将棋)
 ▶日時：④または⑩13:00から
 ▶会場：老人福祉センターくすのき荘、桜井地区センター
 ▶対象：市内在住の60歳以上の方
 ▶会費：年会費2,000円
 小澤 962-2263



お知らせパック ~この指とまれ!~ おいでください

◆令和5年度こしがや文化芸術祭
 ▶日時：2月18日(日)、10:00～17:00
 ▶会場・内容：下表のとおり

| 会場 | 内容 |
|-----------------------------|---------------------------|
| サンシティ小ホール (12:00～17:00) | 詩吟、日舞、民謡、和太鼓、民族舞踊、相撲甚句、演芸 |
| サンシティ展示ホール (10:00～17:00) | 華道、書道、工芸、デザイン、郷土研究 |

▶入場料：無料
 越谷市文化連盟事務局 966-3121

◆2024年度最新版「日進月歩する老化の原因と対策」

▶日時：2月27日(火)、13:30～15:30
 ▶会場：市民活動支援センター「ななサポこしがや」(越谷ツインシティBシティ5階)
 ▶内容：老化の原因と自然治療方法の解説。介護されない人、介護しなくてもよい人になる
 ▶対象：若返りを目指す方30人
 ▶受講料：無料(教材費1,000円)
 ▶持ち物：筆記用具
 ▶申込み：2月20日(火)までに電話、ファクス、メール
 アンチエイジング実践会(笠井) 090-9320-2714、FAX 050-3730-5466、Antiaging10K@gmail.com

◆第54回越谷市華道協会春のいけばな展

▶日時：3月2日(土)・3日(日)、10:00～17:00
 ▶会場：サンシティ展示ホール
 ▶入場料：無料
 *学生いけばな体験あり(定員20人)
 越谷市華道協会(坂田) 977-0344

◆スクエアダンス無料体験教室
 ▶日程・時間・会場：下表のとおり(木曜クラス・土曜クラス各2回の開催)

| 日程 | 時間 | 会場 |
|----------|-------------|--------------|
| 3月14日(木) | 13:00～14:00 | 中央市民会館 3階ホール |
| 3月23日(土) | 18:00～19:00 | 北部市民会館 4階ホール |
| 3月16日(土) | 18:00～19:00 | 北部市民会館 4階ホール |
| 3月21日(木) | 13:00～14:00 | 北部市民会館 4階ホール |

▶参加費：無料
 ▶申込み：電話、メール
 越谷スクエアダンスクラブ(向山) 090-8117-5453、mon@hh.ij4u.or.jp

ふれあい ラウンジ タウン情報

◆徳川家康さんとお地蔵さんの、こんなお話
 ▶日時：2月24日(土)(木造地蔵菩薩立像開帳日)
 ▶会場：浄山寺(野島32)
 ▶講師：旧日光街道・越ヶ谷宿を考える会
 ▶定員：各回50人
 ▶入場料：無料
 ▶申込み：参加希望の旨を記入し、ファクスまたははがきで下記へ
 宮川(☎343-0041千間台西2-17-16) 975-9139

◆文教大学生生活科学研究所公開講座「埼玉県における多文化共生の現場と課題」
 ▶日時：2月17日(土)、13:30～16:30
 ▶会場：文教大学越谷キャンパス14号館14101教室(南荻島3337)、オンライン(Zoom)
 ▶講師：日本女子大学人間社会学部教授の森恭子さん、文教大学国際学部准教授の孫美幸さん、県義務教育課指導主事の山崎慎也さん、文

教大学大学院言語文化研究科在学の焦揚さん
 ▶受講料：無料
 ▶申込み：2月16日(金)までに専用フォームから
 文教大学生生活科学研究所 seikatsu@bunkyo.ac.jp



◆文教大学文学部書道・書写書道教育ゼミ卒業制作展

▶日時：2月19日(月)～22日(木)、9:00～19:00(19日は13:00から、22日は16:00まで)
 ▶会場：中央市民会館2階市民ギャラリー
 ▶入場料：無料
 文教大学書道研究室 974-8811、FAX 974-8002

◆埼玉県立大学オープンカレッジ講座
 ○五十肩を予防する～生活から見直す姿勢と肩甲骨の運動～

▶日時：2月27日(火)、10:00～11:30
 ▶会場：埼玉県立大学(三野宮820)
 ▶内容：肩の構造を知り、五十肩を予防する肩の動かし方を学ぶ
 ▶定員：20人程度
 ▶受講料：1,000円
 ▶申込み：2月13日(火)までに専用フォーム、電話



○科学折り紙の世界(全3回)
 ▶日時：3月9日(土)・16日(土)、13:00～14:30。3月13日(水)、16:00～17:00

▶会場：埼玉県立大学(13日のみオンライン)
 ▶内容：折り紙で結晶の立体構造モデルを制作
 ▶対象：小学5年生～高校生20人
 ▶受講料：無料
 ▶申込み：2月21日(火)までに専用フォームから
 埼玉県立大学地域産学連携センター 973-4114



3月1日(金)受け付け開始

お知らせパック～この指とまれ!～に掲載するクラブ・サークルを募集します

令和6年度(広報こしがや5月号～7年4月号)の掲載団体を募集します。

対象 主に市内居住者の会員おおむね5人以上で構成され、趣味やスポーツなどを目的に市内で活動している団体

掲載料 無料

申込み 3月1日(金)～令和7年2月28日(金)に電子申請。または、申請書・団体の会則・会員(役員)名簿の写し・最新の会計報告を窓口へ。郵送、メール、ファクス不可

*詳しくは掲載手続きのご案内(下記または、市ホームページから)を参照

広報シティプロモーション課(本庁舎4階) 963-9117

今回から手続きが変わります! ご注意ください

| | 会員募集 | 催し案内 |
|-------|------------------------|-------------------|
| 掲載内容 | クラブ・サークルのメンバーの募集 | サークル等で開催するイベントの案内 |
| 掲載回数 | 年1回まで | 年2回まで(※) |
| 申込み期限 | 申し込み順に掲載(掲載月の指定はできません) | 掲載希望月の前々月末まで |

* (※)…会員募集と催し案内を合わせて、年2回までとなります
 * 掲載枠に限りがあります



・特に記載がない場合、▶会場：保健センター、▶費用：無料
 ・お問い合わせ先：健康づくり推進課(☎343-0023東越谷10-31
 保健センター内)☎960-1100、☎967-5118

ご協力ください 愛の献血

時間 全血献血…10:00～17:30
 成分献血…10:00～16:30
会場 イオンレイクタウンmori1階
 閩越谷レイクタウン献血ルーム☎987-3737(9:30～18:00)



詳細は
こちら

●● 休日当番医・薬局 ●●

診療時間は医療機関や診療内容によって異なります。受診する際は必ず電話をしたうえで、医療機関の指示に従ってください。

そのほか、日曜日・祝日に診療を行う医療機関や薬局は市ホームページをご覧ください。



発熱がある方の診療が可能な医療機関

新型コロナウイルス検査実施医療機関

2月11日(祝)

発熱 埼友クリニック ☎961-7700

相模町3-217-1/内

発熱 弥栄医院 ☎974-4407

弥栄町1-105-184/内・小

小川歯科医院 ☎976-2811

千間台東1-9-1千間台駅前ビル2階/歯・矯正・小歯

小歯

R.センジュドウ薬局 ☎979-5559

弥栄町1-105-183

2月12日(休)

西川皮膚科医院 ☎988-1200

南越谷4-9-5クリニックステーション新越谷2階/皮

発熱 清松クリニック ☎986-6105

南越谷1-16-1布武プラザ越谷ビル2階/内・胃・外・皮・リハ

タカハン歯科医院 ☎989-1817

蒲生茜町12-7アカネプラザ2階/歯・矯正・小歯

昭和中央薬局 ☎985-9098

南越谷1-17-8カクマンビル1階

2月23日(祝)

発熱 かずよし内科クリニック ☎966-8810

越ヶ谷1-3-8メディニティヒルズ越谷2階/内・消内

発熱 蒲生クリニック ☎988-7766

蒲生茜町19-6グランディール1階/内・消内

東歯科医院 ☎976-8248

袋山1141-3/歯・小歯



講座・教室

コバトンALKOOマイレージアプリ参加者向け講習会の参加者募集中！

コバトン健康マイレージ事業は3月で終了し、4月からコバトンALKOOマイレージ事業が始まります。アプリの操作方法等の講習会を開催します。

▶日程・時間・会場：下表のとおり

| 日程 | 時間 | 会場 |
|----------|-------------|----------|
| 2月15日(木) | 10:00～11:00 | 蒲生地区センター |
| | 14:00～15:00 | 桜井地区センター |

▶対象：市内在住でコバトンALKOOマイレージ事業への参加を希望する18歳以上の方各会場50人

▶持ち物：スマートフォン(事前にALKOOアプリをインストールしてください)

▶申込み：電子申請、電話

*詳しくは市ホームページを参照



継続が大事！ 糖尿病予防のバランス食教室～調理編～

▶日時：3月11日(月)、10:00～13:00

▶内容：講話、調理実習

▶対象：市内在住の方16人

▶材料費：500円

▶持ち物：エプロン、三角巾、手拭き用タオル、筆記用具、上履き(必要な方)

▶申込み：2月8日(木)から電子申請、電話



ヘルシークッキング「腎臓病予防の食事」

▶日時：3月5日(火)、10:00～13:00

▶内容：講話、調理実習

▶対象：市内在住の方24人

▶材料費：500円

▶持ち物：エプロン、三角巾、手拭き用タオル、筆記用具、上履き(必要な方)

▶申込み：2月8日(木)から電子申請、電話



ポイントを集めてグッズをもらおう！ ハツポちゃん体操公開練習

▶日時：2月21日(水)、10:00～11:00

▶会場：南越谷地区センター

▶持ち物：飲み物

▶申込み：2月20日(火)までに電子申請、電話

越谷市歯科医師会学術部主催 市民向け学術講演会「美しい健康長寿世界を目指して「健康自立と安静時空間と美しさ」

▶日時：3月17日(日)、14:00～16:00

▶会場：中央市民会館5階第4～6会議室

▶内容：美しい健康長寿世界を目指して、実習を交えながら健康的な若々しさの秘けつを学ぶ

▶講師：宝田歯科医院院長の宝田恭子さん

▶定員：100人(抽選)

▶申込み：2月22日(木)までに専用フォームから。または、往復はがきの

往信面に代表者の郵便番号・住所・氏名・電話番号・参加希望人数(最大4人)を、

返信面表面に代表者の郵便番号・住所・氏名を記入し、郵送(必着)。返信面裏面には何も記入しないでください

閩越谷市歯科医師会事務局(☎343-0023東越谷10-31)☎940-1855



市民講座「がんになっても自分らしく生きるために」

▶日時：3月20日(祝)、13:00～14:30(12:30開場)

▶会場：サンシティ小ホール

▶講師：諏訪中央病院名誉院長で地域包括ケア研究所所長の鎌田貫さん

▶対象：市内在住・在勤の方400人(抽選)

▶申込み：2月22日(木)までに、往復はがき(1人につき1枚)の往信面に講座名「3月20日市民講座」・郵便番号・住所・氏名・年齢・電話番号を、返信面表面に郵便番号・住所・氏名を記入し、郵送(必着)。返信面裏面には何も記入しないでください

閩越谷市医療と介護の連携窓口(☎343-0023東越谷10-31越谷市医師会内)☎910-9140(10:00～16:00。土曜・日曜日、祝日を除く)



もしものときは

急病について相談したいとき・緊急で医療機関を探したいとき(歯科・口腔外科・精神科を除く。医療行為は行いません)

電話で看護師に相談する

●埼玉県救急電話相談(24時間、無休)
☎#7119または☎048-824-4199

チャットで相談する

●埼玉県AI救急相談

右記の二次元コードを読み取るか、「埼玉県AI救急相談」で検索



●夜間急患診療所
(東越谷10-31越谷市保健所内。無休)
☎960-1000

| | |
|------|-------------|
| 診療科目 | 内科・小児科 |
| 受付時間 | 19:30～22:30 |
| 診療時間 | 20:00～23:00 |

* 内科的疾患のみの診療です
 * 薬の処方原則1日分です
 * 電話してからご受診ください

新型コロナウイルスの相談・受診・検査をしたいとき

相談する

●埼玉県コロナ総合相談センター(24時間、無休)
☎0570-783-770

☎050-8887-9553(聴覚障がい者専用)

受診・検査が可能な医療機関を探す

●埼玉県指定診療・検査医療機関検索システム

検索はこちら



ホームドクター

627

令和5年度「市民と医師のシンポジウム」を終えて

毎年行われている「市民と医師のシンポジウム」が今年度も12月10日に越谷サンシティで開催されました。このイベントは毎年越谷市と越谷市医師会が共催で行っており、構成は第1部で健康に関する内容を越谷市の現状として報告し、その後医師からテーマに沿った講演を行っております。第2部では参加していただいた市民からの質問に対して丁寧に答えるという構成となっています。今年度のテーマは、高齢化社会を背景に増加し脳梗塞や心不全を引き起こす可能性のある不整脈の1つである心房細動を中心とした「超高齢社会を健康に

越谷市医師会
大越医院
☎976-5102
おおこし きょうじ
大越 恭二

生きるために～不整脈について～とし、行政の立場から「あなたは一生健康でいる自信がありますか?～越谷市の健診について」と題し越谷市保健医療部から講演があり、続いて獨協医科大学埼玉医療センター循環器内科・田口功教授から「心房細動の治療は心不全・脳梗塞の予防です」という演題でご講演を賜りました。また、今回は不整脈がテーマということもあり講演前に希望した市民の方に対して無料の心電図検査を行い、それに対して医師会の心臓検診委員の医師が一人一人に解説をするという初めての試みも行いました。

その結果は、心電図検査を受けた方は92名で、そのうち所見があった方が19名、今回の一番の目的であった心房細動の方は7名でした。心電図はそれぞれ持ち帰っていただき、所見によっては循環器科の受診の案内も行いました。幸い心房細動の方は、皆さんすでに通院加療中ということでありました。

参加していただいた市民の方々のご関心も高く、第2部の質疑応答ではたくさんの質問を頂いたのですが、時間の限りもあり、すべての質問にお答えすることができなかったことは残念でした。

このイベントは医療や介護または健康に関して、市民の方々に知っていただきたい内容を題材に、分かりやすく解説や講演をします。これからも毎年開催されていく予定ですので、興味のある方はぜひご参加ください。

予防接種

新型コロナウイルスワクチン 令和5年秋開始
接種は3月31日(日)まで



公費での接種は今回で終了する予定です。早めの接種をご検討ください。

▶対象：初回接種を完了し、前回接種日から3カ月以上経過する生後6カ月以上の方

▶接種券の発送：順次発送。越谷市に転入してから接種を受けていない方、接種券を紛失した方は3月7日(木)までにコールセンターへ

▶申込み：予約サイト、コールセンター

*第一三共のワクチン接種を開始しました(追加接種のみ。数に限りがあります)。希望する方は早めにご予約ください



☎新型コロナウイルスワクチン接種コールセンター ☎0120-701-333(9:00～17:00)

健(検)診・相談

自死遺族相談

▶日時：3月7日(木)、10:30・13:00・14:30

▶会場：こころの健康支援室(第三庁舎1階)

▶内容：自死遺族分かち合いの会当事者等による個別相談

▶対象：市内在住・在勤で、ご家族等を自死で亡くした方各回1組

▶持ち物：筆記用具

▶申込み：3月5日(火)までに電話

☎こころの健康支援室 ☎963-9214



☎口腔がん検診がまもなく終了します

▶期間：2月15日(木)まで

▶会場：実施歯科医療機関

▶内容：問診・視診・触診

▶対象：年度年齢40歳以上の方(昭和58年3月31日以前に生まれた方)

▶申込み：事前に実施歯科医療機関へ。実施歯

科医療機関は、こしがや保健ガイドまたはホームページをご覧ください

🍷栄養士にきく! 食生活なんでも相談

▶日時：3月14日(木)、9:00～12:00。ほかの日時も事前予約制で随時相談を受け付けます

▶内容：栄養士による個別相談

▶対象：市内在住の方3人

▶申込み：電子申請、電話



🦷歯科健診・相談～歯つらつ! お口の健康～

▶日時：2月14日(木)・3月6日(木)、13:30～15:00

▶対象：市内在住の方20人

▶申込み：電子申請、電話

*治療は行いません



🦠肝炎ウイルス検診

▶期間：2月29日(木)まで

▶会場：実施医療機関

▶内容：血液検査。年度内1人1回まで

▶対象：これまでに肝炎ウイルス検診を受診し

ていない方で、感染の機会、心配があり検診を希望する方。令和5年度特定健診等において肝機能検査の数値に異常が見られた方。肝炎・肝硬変で治療中の方、職場等で同様の検診を受けている方は対象外

▶申込み：直接医療機関へ。実施医療機関は、こしがや保健ガイドをご覧ください

薬剤師に直接相談



薬の相談日

2/13(火)・2/27(火)・3/5(火)
13:00～15:00

開催日の1週間前までに電話で下記へ

☎越谷市薬剤師会事務局(保健センター3階)
☎960-4100

健康情報コラム

乾燥の季節 スキンケアと医薬品

越谷市薬剤師会

プラザ薬局

はまざと だいきち
濱里 大吉



2024年が始まり、一層冷え込んできました。冬の時期になると、空気の乾燥もあり、皮膚の乾燥から生じる症状で悩む方も増えてきます。

皮膚の表面にある「表皮」は、外部刺激や体内の水分喪失、細菌の侵入を防ぐバリア機能を有します。冬場は外気の乾燥や暖房器具による湿度の低下、気温低下に伴う発汗量の減少などにより乾燥状態が増長されやすく、それに伴いこの「表皮」にさまざまなトラブルが生じます。皮膚のかさつきやそれに伴うかゆみ、湿疹などのスキントラブルが増え、ひどいかゆみで眠れず不眠症になってしまう方も少なくありません。

皮膚乾燥から生じる皮膚症状は、生活の質低下や睡眠障害、生産性・集中力の低下、外見の悪化、感染症などのきっかけとなり日常生活に支障を来し、社会的損失につながりうるとも言われています。さらに近年の研究では「かゆみは痛みより大きな苦痛をもたらす」という報告が出ています。乾燥肌程度、と甘く見てはいけません。若いうちから、気になる前からの予防的ケアが最も効果的です。保湿剤と一言で言っても、軟こう・クリーム・ローションといった基材の違いや、成分そのものの違い、添加物の違い、香りの違い等、とてもたくさんの種類があり、使用感も異なります。

病院で処方してもらった医薬品には効果的なものがありますが、OTC(Over The Counter)と言われる市販薬にも、処方医薬品と同成分のものもありますし、それ以外にもとてもたくさん種類があり、容量やデザインといった選ぶ楽しさもあります。ぜひ、お近くの薬局やドラッグストアで薬剤師に相談して一緒に選んでみてください。

長々と文章を書いてしまいましたが、最後まで読んでいただきありがとうございます。この文を読んでいただいたのも何かの縁かもしれません。

これを機に、人体最大の臓器とされている「皮膚」のケアを考えてみませんか?

振り込め詐欺などに注意!!

不審な電話を受けたら一人で考えず、家族や警察・市役所に相談しましょう

掲載した市役所各課の電話番号は直通番号です
市外局番は(048)です

いきいき館
越谷市民プール

開館時間9:00~21:30
☎992-6602
増林3-2-2 ホームページ▶

休館日 2月5日(月)・13日(火)・19日(月)・26日(月)・3月4日(月)

温水プール
使用時間 ▶第1部… 9:30~12:00 ▶第2部…13:00~15:30
▶第3部…16:00~18:30 ▶第4部…19:00~21:30
対象 排せつが自立している3歳以上の方。保護者1人につき、就学前で3歳以上のお子さんの同伴2人まで可
* 遊泳時間は各部終了時間の15分前まで。各部開始から1時間後に10分間の休憩があります
* 使用の際は水泳帽子の着用が必要です
* 第3期スポーツ教室開催のため、一部コースを占有している時間があります。詳しくは、市民プールホームページまたは館内に掲示している予定表をご覧ください

トレーニングルーム
使用時間 9:30~21:15(更衣室の使用は21:30まで)
対象 高校生以上の方。初めての方は初回講習会(14:00から・19:00から。予約制)の受講が必要。予約は電話または市民プール窓口へ

温水プール・トレーニングルーム共通事項
使用上の注意 混雑時には入場制限をすることがあります
使用料金 下表のとおり

| | 一般 | 小・中学生 | 60歳以上 | 一般障がい者 | 小・中学生障がい者 |
|------------------------------------|------|-------|-------|--------|-----------|
| 越谷市・草加市・三郷市・八潮市・吉川市・松伏町に在住・在勤・在学の方 | 400円 | 300円 | 200円 | 200円 | 150円 |
| 上記以外の方 | 520円 | 390円 | 260円 | 260円 | 190円 |

○ワンコイン水泳教室 平泳ぎ・クロール(月替わり)
日時 毎週水曜日、19:15~20:15
対象 18歳以上の方20人
受講料 500円。別途プール使用料がかかります
申込み 当日市民プールへ



老人福祉センター
くすのき荘

開館時間9:30~16:00
☎979-6600
大杉655

休館日：2月4日(日)・10日(土)・11日(祝)・12日(休)・18日(日)・23日(祝)・24日(土)・3月3日(日)

ふれあいステージ
日時 2月25日(日)、12:00~12:30
内容 くすのき荘で活動しているクラブ、コーラスシラサギの発表
対象 市内に住所を有する方

老人福祉センター
ゆりのき荘

開館時間9:30~16:00
☎992-6601
増林3-2-2

休館日：2月5日(月)・13日(火)・19日(月)・26日(月)・3月4日(月)

ふれあいデー懐かしの映画鑑賞会「ギターを持った渡り鳥」
日時 2月17日(土)、13:30~15:30
会場 多目的ホール
対象 市内に住所を有する方30人
申込み 当日会場へ

老人福祉センター
ひのき荘

開館時間9:30~16:00
☎973-7903
川柳町2-507-1

休館日：2月6日(火)・13日(火)・20日(火)・27日(火)・3月5日(火)

コンサート

| | 昭和歌謡コンサート | JAZZコンサート |
|----|----------------------|----------------------|
| 日時 | 2月11日(祝)、13:00~15:00 | 2月25日(日)、12:00~13:00 |
| 内容 | 往年のヒット曲を中心に | ビッグバンドによる演奏 |

対象 市内に住所を有する方
申込み 開演時間の30分前から受付にて整理券を配布



老人福祉センター
けやき荘

開館時間9:30~16:00
☎965-5822
新川町2-55

休館日：2月3日(土)・11日(祝)・12日(休)・17日(土)・23日(祝)・25日(日)・3月2日(土)

InBody(体成分分析装置)測定会と健康運動教室【初級】
日時 3月7日(木)、10:30~14:30(12:00~13:00は昼休憩)。昼食は持参
内容 筋肉・骨量などの測定、健康運動
対象 市内に住所を有する60歳以上の方。ペースメーカー等医療電子装置装着の方は測定できません
申込み 2月20日(火)、9:30から本人が電話またはけやき荘窓口へ



一部施設の利用休止のお知らせ
●教養娯楽室 2月28日(水)午後・29日(木)午前

老人福祉センター4館共通

生活・健康相談(開館日に実施)
時間 10:00~12:00・13:00~15:00
対象 市内に住所を有する60歳以上の方

老人福祉センターに初めてお越しの際は、住所・氏名・生年月日の分かるものをお持ちください。

リハビリなんでも相談 機能訓練の方法・腰痛予防・筋力向上などのリハビリについて、理学療法士・作業療法士に相談できます。

| 会場 | 日時 | 対象 | 申込み |
|--------|-----------------------------|-----------------------|--------------------------------|
| 保健センター | 2月20日(火)・3月5日(火)、9:00~11:30 | 市内に住所を有する方8人 | 電子申請または電話で健康づくり推進課(☎960-1100)へ |
| ゆりのき荘 | 2月8日(休)、9:30~11:00 | 市内に住所を有する60歳以上の方各会場8人 | 当日会場へ |
| くすのき荘 | 2月16日(金)、9:30~11:00 | | |



保健センター 電子申請

真誠な葬儀ここにあります

ODAGAWA
beauty & best

株式会社
小田川葬儀社

☎0120-55-7655

介護一步手前のお弁当屋さん

ご家族様に「安心」をお届けします

- 1 ちょっとしたお手伝い
- 2 ちょっとしたおつかい
- 3 安否確認

高齢者向け配食サービス

お試し無料試食実施中! 配食のふれ愛 越谷店 ◆配食のふれ愛 越谷店◆
☎048-993-4302

福祉車両(車イス仕様車)、レンタカーを始めました

病院の送り迎えに! 買物・小旅行に!
福祉事業所車両の整備・修理などの代車に!
軽自動車・普通車・1BOXクラスをご用意

詳細は、お問合わせ下さい。
有限会社昭和メタル
☎048-963-0503



借金問題・離婚・相続・不動産・交通事故・損害賠償 など
弁護士法人アネロ
せんげん台法律事務所
SENGENDAI LAW OFFICE 埼玉弁護士会所属

弁護士 廣部俊介 弁護士 太田恭平
弁護士 久保美希 弁護士 登坂 望

TEL 048-993-4195
〒343-0041 埼玉県越谷市千間台西1-8-7 せんげん台Kビル2F

相談料 ●借金・交通事故被害は無料
●法テラス無料相談取扱あり
●その他初回相談料 30分 3,000円(税込)



仲人おばさんと一緒に
“婚活” しませんか!

●真剣にお考えの20代~50代の方
●会員16万人以上からお相手探し
●毎月1回のカウンセリングと随時のフォロー
●お見合い・交際・デート・プロポーズのアドバイス

マリッジカウンセラー 私が応援します!

地元で愛され25年 090-3045-8525又は048-979-9300代
ベルミー越谷店 越谷市下間久里755-4(要予約)

各種相談(祝日・年末年始を除く)相談は無料です

市民相談

●市民相談(原則電話相談)

〈一般(相続、離婚などの民事関係)〉 時毎週月曜～金曜日、9:00～16:30(12:00～13:00を除く)

〈交通事故相談〉 時毎週月曜・木曜日、毎月第1・3火曜日、9:00～16:30(12:00～13:00を除く)。要事前連絡

いずれも場間くらし安心課(本庁舎3階) ☎963-9156

●消費生活相談(原則電話相談)

時毎週月曜～金曜日、9:30～15:30(12:00～13:00を除く) 内商品・サービスの疑問や、訪問販売のトラブル、多重債務など 場間消費生活センター(本庁舎3階) ☎965-8886

●なんでも相談窓口

時毎週月曜～金曜日、8:30～17:15 内生活で困っていることについての相談や窓口の案内 場間なんでも相談窓口▶エントランス棟1階…☎963-9150、▶北部出張所…☎978-4141

●弁護士による法律相談(抽選)

時毎週水曜日・毎月第1・2・4金曜日、13:20～16:20(第2金曜日は16:00～19:00)。毎月第1日曜日、9:00～12:00 内法律上の諸問題、交通事故の補償問題等 対6人 用相談日2週間前の月曜～日曜日に電子申請、電話、窓口 場間くらし安心課(本庁舎3階)☎963-9156

●司法書士法律相談(予約制)

時毎週火曜・水曜・金曜日、13:00～16:00。毎週土曜日、10:00～13:00(予約は平日10:00～16:00) 内裁判・その他法律、遺言・相続・登記、成年後見・家事事件、クレジット・サラ金、多重債務 場間埼玉司法書士会越谷総合相談センター(越ヶ谷2-8-24森田ビル202号)☎048-838-7472

●税務相談(予約制)

〈税理士〉 時毎月第1月曜日、10:00～15:00(12:00～13:00を除く) 内確定申告

など 対6人 用3月分の予約は2月19日(月)、9:00から電話のみで受け付け 場間くらし安心課(本庁舎3階)☎963-9156

〈税理士会越谷支部税務相談所〉 時毎週月曜・木曜日、13:00～16:00。要事前連絡 場税理士会越谷支部税務相談所(赤山町3-2-3野崎ビル2階、越谷税務署前) 内関東信越税理士会越谷支部☎962-6131

●登記相談(司法書士・土地家屋調査士)

時毎月第1水曜日、9:00～12:00 内登記、供託、分筆、表示など 場間くらし安心課(本庁舎3階)☎963-9156

●行政相談

時毎月第2金曜日、9:00～12:00 内行政上の諸問題関係 場間くらし安心課(本庁舎3階)☎963-9156

●行政書士相談(埼玉県行政書士会越谷支部)

時毎月第1金曜日、10:00～15:00(12:00～13:00を除く) 内遺言、遺産分割協議書、会社設立の書類作成など 場間くらし安心課(本庁舎3階)☎963-9156

仕事・経営相談

●経営・創業相談(予約制)

時毎週月曜～金曜日、9:00～16:00(12:00～13:00を除く) 場間ビジネスサポートセンター1階☎967-2424

●内職相談

時毎週火曜・木曜日、10:00～15:30(12:00～13:00を除く。受け付けは10:00～11:30・13:00～15:00) 場第三庁舎4階相談室 内経済振興課☎967-4680

●労働相談(社会保険労務士)

時毎週金曜日、13:00～16:00(受け付けは15:30まで) 場第三庁舎4階相談室 内経済振興課☎967-4680

●就職相談

時毎週月曜～金曜日(月曜～水曜日は要

来所時は、手指衛生や換気などの基本的な感染対策にご協力をお願いします

予約)、9:00～17:00(12:00～13:00を除く。受け付けは16:30まで) 場第三庁舎4階相談室 内経済振興課☎967-4680

●事業所の求人相談

時毎週月曜～金曜日、8:30～16:00 場間ハローワーク越谷☎969-8609

●職業相談

時毎週月曜～金曜日、8:30～17:15 場間ハローワーク越谷☎969-8609

女性・人権相談

●女性のなやみ相談

時毎週土曜日、10:00～16:00(12:00～13:00を除く) 内女性・DV相談支援センター☎963-9176(10:00～16:00(12:00～13:00を除く)。土曜・日曜日、祝日を除く)

●女性のなやみ相談、DV相談

▶時毎週月曜～金曜日、10:00～16:00(12:00～13:00を除く) 場間女性・DV相談支援センター☎963-9176 ▶時毎週水曜・金曜日、17:00～20:00(電話相談のみ) 内女性・DV相談支援センター☎970-7415

●人権相談(人権擁護委員)

▶時毎月第1・3木曜日、13:00～16:00 場本庁舎4階相談室 内人権・男女共同参画推進課☎963-9119 ▶時毎週月曜～金曜日、8:30～17:15(電話相談のみ) 内みんなの人権110番☎0570-003-110

子ども・教育相談

●青少年相談

時毎週月曜・火曜・水曜・金曜日、9:00～16:00 場間青少年相談室(教育センター内)☎964-0272

●教育相談

時毎週月曜～土曜日、9:20～16:40(電話相談は月曜～金曜日、9:00～19:00。土曜日、9:00～16:40)。メール相談は市ホームページで「教育相談」を検索 場間教育センター☎962-9300、962-8601、ハートコール(子ども専用電話相談)☎962-8500

●家庭児童相談

時毎週月曜～金曜日、9:00～16:00(12:00～13:00を除く) 内家庭児童相談室(子ども福祉課)☎963-9319

住まい相談

●不動産相談(予約制)

時毎月20日、10:00～15:00(12:00～13:00を除く) 場間埼玉県宅建協会越谷支部(越ヶ谷2-8-23)☎964-7611

●空家等相談(予約制)

時2月19日(月)、13:30～15:30 場間建築住宅課(本庁舎6階)☎963-9205

●住宅リフォーム・耐震相談(予約制)

時毎月第3火曜日、9:30～11:30(予約は第2火曜日まで) 場間建築住宅課(本庁舎6階)☎963-9205

●マンション管理相談(予約制)

時毎月第3火曜日、13:30～16:30(予約は第2火曜日まで) 場間建築住宅課(本庁舎6階)☎963-9205

福祉相談

●介護相談(介護事業所で働く方)

時2月19日(月)、1部は10:00～12:00、2部は19:00～21:00(相談員は、市職員(1部)、大学教授(2部)) 場エントランス棟3階会議室3-3 内介護現場で働く方が相談員となるピアサポート形式を希望する場合は事前に右記へ 内介護保険課☎963-9305

●生活自立相談よりそい

時毎週月曜～金曜日、9:00～17:00 場第三庁舎2階生活福祉課内 内生活にお困りの方の相談 内生活自立相談よりそい☎963-9212

●成年後見相談

時毎週月曜～金曜日、8:30～17:00 場中央市民会館1階越谷市社会福祉協議会内 内成年後見センターこしがや☎966-2281

〈広告〉

越谷市でのご葬儀は24時間365日対応のセレモニーにお任せください。

☆☆☆☆ 全互協葬儀品質認定 全互協葬儀品質認定 取得



東武スカイツリーライン「越谷駅」東口 駅前 越谷東口ホール 0120-45-8000 越谷市弥生町 3-19



越谷市立図書館前バス停 徒歩2分 越谷ホール 0120-71-1145 越谷市東越谷 4-2-15



東武スカイツリーライン「新越谷駅」東口 JR武蔵野線「南越谷駅」 徒歩5分 南越谷ホール 0120-31-2000 越谷市南越谷 2-14-33



セレモニーはきれいな霊安室完備 無料「事前相談」「事前見積」「館内見学」随時受付中 くわしくはお問合せください。 おかげさまで「知人に紹介したい葬儀社」第1位※に、セレモニーが選ばれました。 ※調査企画：日本マーケティングリサーチ機構 調査概要：2022年10月期 ブランド名のイメージ調査

越谷市で高齢者の身元保証は、あんしんの輪へ

入院・施設入居時 身元保証 死後事務委任

日常の見守り 遺言・任意後見 サポート

無料説明会 ▼開催中▼ 【身元保証の無料説明会】毎週水曜10時から当社にて開催！ お電話でご予約の上、お気軽にお越しください。 一般社団法人 あんしんの輪 越谷市新越谷 1-50-6

こんなお困り事はありませんか...?
✓ 老人ホームなどに入所する際の保証人がいない
✓ 病院に入院する際の保証人がいない
✓ 葬儀や死後事務手続等を頼みたい
✓ 今のうちから遺言や任意後見人の相談がしたい
[身元保証の無料説明会] 毎週水曜10時から当社にて開催！
お電話でご予約の上、お気軽にお越しください。
一般社団法人 あんしんの輪 ▼無料相談・見積受付▼
048-999-6414

掲載した市役所各課の電話番号は直通番号です 市外局番は(048)です

時・日時・期間 場…会場 内…内容 対…対象・定員 用…申込み 問…問合せ

子育て応援ナビ

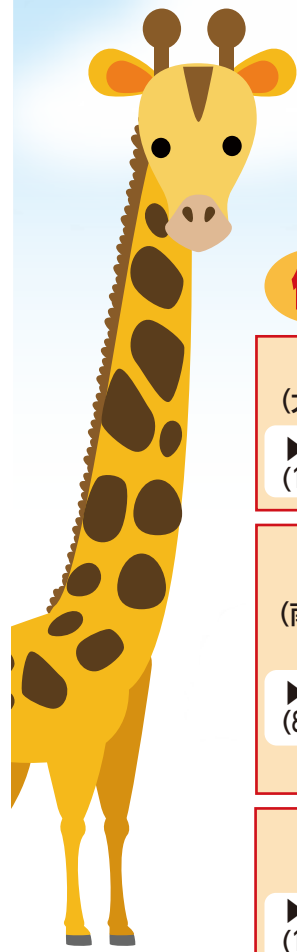

*費用や持ち物については各施設にお問い合わせください。保育ステーションおよび子育てサロンの下記以外の子育て講座・各種サロンの情報は、「こしがや子育てネット」をご覧ください
 *2月開催の講座については、広報こしがや1月号をご覧ください。講座の実施については各施設にお問い合わせください。また、掲載している講座は中止になることがあります

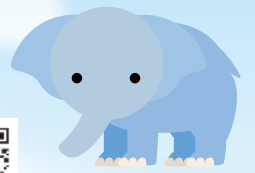

保育ステーション



| 保育ステーション | 日時 | 講座名(内容) | 対象 |
|---|----------------------|---|-----------------------------|
| 北越谷保育ステーション (大沢3-6-1パルテきたこし3階) ☎970-8200 ▶申込み: 2月1日(木)から電話(10:00~16:00) | 3月12日(火)、10:00~11:00 | ベビーマッサージ | 2カ月~1歳のお子さんと保護者8組 |
| | 3月22日(金)、10:00~11:00 | ステーションで遊ぼう | 就学前で首が据わっているお子さんと保護者8組 |
| 南越谷保育ステーション (南越谷1-12-11イーストサンビル2 5階) ☎987-6300 ▶申込み: 2月8日(木)から電話(8:30~16:30) | 3月19日(火)、14:15~15:00 | みんなのおそび場「遊びを通して成長を振り返ろう」 ~手形押しやわらべ歌遊び~ | 就学前のお子さんと保護者10組 |
| | 3月26日(火)、10:00~11:00 | 子育てハンドメイド「親子でオリジナルエコバッグ作り」 (講師はkippisデザイナーの飯島裕子さん) | 1歳以上のお子さんと保護者7組 *材料費250円 |
| レイクタウン保育ステーション (レイクタウン4-4) ☎940-6883 ▶申込み: 2月1日(木)から電話(10:00~16:00) | 3月15日(金)、10:00~11:00 | エプロンシアター | 就学前のお子さんと保護者10組 |
| | 3月21日(木)、10:00~11:00 | 運動遊び | |

子育てサロン



| 子育てサロン (南越谷1-11-4新越谷駅ヴァリエ1階) ☎961-3623 ▶対象: 市内在住の方(抽選) ▶申込み: 2月10日(土)までに、メールの件名に「講座名」を、本文に講座名・参加日・住所・親子の氏名(ふりがな)・お子さんの月齢(講座当日)・電話番号を記入し、申し込み専用アドレスk-kouza@koshigaya-syaky.comへ。応募は1人1講座のみ。参加可否を必ず返信します。月末までに返信のない方は、電話でご確認ください | 日時 | 講座名(内容) | 場所 | 対象 |
|--|-----------------------|---------------------------------------|------------------|----------------------------------|
| | 3月7日(木)、10:30~11:30 | サークルフレンドルームの赤ちゃんとおそぼう | 子育てサロン ヴァリエ | 6カ月~11カ月のお子さんと保護者6組 |
| | 3月14日(木)、10:30~11:30 | サークル麦わらぼうしのベビーマッサージ | | 3カ月~6カ月のお子さんと保護者8組 |
| | 3月16日(土)、10:30~11:30 | 保育園の先生のわくわくひろば | | 就学前のお子さんと保護者6組 |
| 3月21日(木)、13:30~14:30 | おともサークルRhymeのリズム遊び | 水辺のまちづくり館(レイクタウン4-1-4) | 1歳~3歳のお子さんと保護者8組 | |
| つどいの広場はぐはぐ (花田5-17-7) ☎080-2055-2092 はぐはぐホームページ https://hug-hug-koshigaya.jimdofree.com ▶対象: 市内在住の方(抽選) ▶申込み: 2月14日(水)までに、はぐはぐホームページの申し込みフォームから | 日時 | 講座名(内容) | 場所 | 対象 |
| | 3月1日(金)、10:30~11:30 | ベビーサロン | つどいの広場はぐはぐ | 3カ月~10カ月のお子さんと保護者8組 |
| | 3月19日(火)、11:10~11:50 | ベビーリトミック | | 歩きはじめまでのお子さんと保護者5組 |
| 3月27日(水)、10:30~11:30 | 出張ひろばのかるがも広場 | 宮本二丁目第一自治会館(宮本町2-150-3) | 就園前のお子さんと保護者8組 | |
| みんなのひろばフェリーチェ (大沢地区センター内) ☎080-2244-9805(10:00~15:00) フェリーチェホームページ https://www.hirobafelice.com ▶対象: 市内在住の方(抽選) ▶申込み: 2月15日(木)までに、みんなのひろばフェリーチェホームページの申し込みフォームから。各講座に重複して申し込みできます。参加可否を必ず返信します。締切日以降1週間たっても返信のない方は、電話でご確認ください | 日時 | 講座名(内容) | 場所 | 対象 |
| | 3月9日(土)、10:30~11:30 | プレママプレパパ&babyの会 *絵本のプレゼントあり | みんなのひろばフェリーチェ | 初めての出産を迎える方・パートナー、6カ月までのお子さんと保護者 |
| | 3月12日(火)、10:30~11:30 | 3月生まれのお誕生会(手形・写真・お話など) | | 就学前で3月生まれのお子さんと保護者 |
| | 3月24日(日)、10:30~11:30 | ファミリーデー「ぴよこぼと隊とスプリングコンサート」 | | 就学前のお子さんと保護者 |
| | 3月28日(木)、10:30~11:30 | わらべうたであそび講座(わらべうたや絵本、交流など) | | 4カ月~11カ月のお子さんと保護者 |
| 3月22日(金)、10:30~11:30 | 多胎児サロン「多胎児とその家族あつまれ!」 | 男女共同参画支援センター「はもと越谷」(大沢3-6-1パルテきたこし3階) | 多胎児のお子さんと保護者 | |

健診

健康づくり推進課 ☎961-8040

*対象日以外で受診を希望する場合は、左記へ
 *詳しくは、市ホームページを参照



| 健診名 | 日程 | 該当児(生年月日) | 受付時間 | 会場 | 持ち物 |
|------------|----------|------------------|-----------------------|--------|--|
| 1歳6か月児健康診査 | 2月13日(火) | 令和4年6月9日~6月15日生 | 13:10 ↓ 14:15 | 保健センター | 母子健康手帳、フェイスタオル、健康診査票、おむつ |
| | 2月19日(月) | 6月16日~6月23日生 | | | |
| | 2月26日(月) | 6月24日~7月3日生 | | | |
| 3歳児健康診査 | 2月9日(金) | 令和2年9月13日~9月21日生 | *個別通知で指定された時間にお越しください | 保健センター | 母子健康手帳、起床直後の尿を入れた採尿袋、健康診査票、待ち時間に羽織るタオル・おむつ(必要な方) |
| | 2月20日(火) | 9月22日~9月30日生 | | | |
| | 3月1日(金) | 10月1日~10月8日生 | | | |
| | 3月4日(月) | 10月9日~10月21日生 | | | |

地域子育て支援センター

下記のほか、おひさまの子(東越谷8-41-1)、にこにこ(北川崎729-1)、ぽかぽか(南荻島330-1)でも子育て講座を開催しています。子育て電話相談は各地域子育て支援センターへ。

| | | | | | |
|--|---|--|---|---|---|
| <p>すくすく</p> <p>七左町1-347 (南越谷保育園内) ☎990-5003</p> <p>離乳食講座 (栄養士による講話)</p> <p>日時: 3月6日(水)、 10:00~11:00</p> <p>対象: 就学前のお子さん と保護者10組</p> <p>申込み: 2月22日(木)、13:00 から電話</p> | <p>たけのこ</p> <p>大竹815-1 (おおたけ保育園内) ☎977-5311</p> <p>小麦粉粘土で遊ぼう</p> <p>日時: 3月14日(木)、 10:00~11:00</p> <p>対象: 就学前で1歳以上 のお子さんと保護者10組</p> <p>申込み: 3月7日(木)から 電話(13:30~15:30)</p> | <p>おへその広場</p> <p>相模町3-220-1 (の〜びるこどもの家保育園内) ☎988-8180</p> <p>ハンドメイド〜マーブリング〜 「オリジナルのカードを作ろう」</p> <p>日時: 3月16日(土)、 10:00~11:30</p> <p>対象: 小学生以上の方 20人(親子での参加可)</p> <p>申込み: 2月5日(月)から 電話(9:00~16:30)</p> | <p>きらきら</p> <p>谷中町2-88-4 (松沢保育園内) ☎080-1058-3953</p> <p>保育のスペシャリストによる 子育て講座「親子で無理なく すずめるトイレトレーニング」 ご相談コーナー「困っている ことはありませんか?」</p> <p>日時: 3月14日(木)、9:50~ 10:50</p> <p>対象: 1歳のお子さんと保 護者10組</p> <p>申込み: 2月22日(木)から 電話(13:00~15:00)</p> | <p>森のひろば</p> <p>新越谷1-31-18 (認定こども園わかばの森ナーサリー内) ☎993-4154</p> <p>親子でふれあい遊び 「どうぶつさん♡こんにち は」〜子育て相談〜</p> <p>日時: 3月25日(月)、 10:00~11:00</p> <p>対象: 3カ月~5カ月の お子さんと保護者10組</p> <p>申込み: 2月20日(火)から 森のひろばホームページ で</p> | <p>のびるば広場</p> <p>南越谷1-12-11イースト サンビル2-5階A (南越谷保育ステーション隣) ☎987-7088</p> <p>子育て絵手紙♪ 子育ての話しながら割 りばしと墨で描こう〜春 の訪れを描く〜</p> <p>日時: 3月9日(土)、 10:00~11:30</p> <p>対象: 18歳以上の方10 人。1歳以上のお子さんの 有料保育あり</p> <p>申込み: 2月8日(木)から 電話(8:30~16:30)</p> |
| <p>たんぽぽ</p> <p>袋山1956-1 (袋山保育園内) ☎979-0520</p> <p>親子体育教室(体育専任 の先生と運動あそび)</p> <p>日時: 3月11日(月)、 10:00~11:30</p> <p>対象: 就学前のお子さん と保護者</p> <p>申込み: 当日会場へ</p> | <p>げんき</p> <p>レイクタウン8-3-5 (越谷レイクタウンさくら保育園内) ☎988-0863</p> <p>子育て広場「室内あそび と保育園のお友だちによ るお楽しみ」</p> <p>日時: 3月12日(火)、 10:00~10:45</p> <p>対象: 就学前のお子さん と保護者10組</p> <p>申込み: 3月4日(月)から 電話(13:00~16:30)</p> | <p>こあら教室</p> <p>大間野町5-147-1 (認定こども園小牧内) ☎985-4890</p> <p>一緒に食べよう 自園給食</p> <p>日時: 3月12日(火)、 11:00~12:00</p> <p>対象: 就園前で2歳以上 のお子さんと保護者4組</p> <p>参加費: 1組500円</p> <p>申込み: 3月4日(月)から 電話(10:00~16:00)</p> | <p>あおいとり</p> <p>川柳町1-582-1 (埼玉東萌保育園内) ☎973-7463</p> <p>体を動かして遊ぼう</p> <p>日時: 3月11日(月)、 10:00~11:00</p> <p>対象: 就学前で1歳6カ 月以上のお子さんと保 護者10組</p> <p>申込み: 3月1日(金)から 電話(13:00~16:30)</p> | <p>ちぎんえつぐ</p> <p>平方3207-1 (越谷どろんこ保育園内) ☎970-2280</p> <p>出前保育 まつぶし緑の丘公園</p> <p>日時: 3月19日(火)、 10:30~11:30</p> <p>会場: まつぶし緑の丘公 園(松伏町大川戸2606-1)</p> <p>対象: 就学前のお子さん と保護者</p> <p>申込み: 当日会場へ</p> |  |

催し *特に記載のない場合の参加費は無料。詳しくは、市ホームページを参照

申請・手続き *詳しくは、市ホームページを参照

親子ふれあい自然体験教室〜春の自然遊び〜
園環境政策課☎963-9183

▶日時: 3月17日(日)、13:30~15:30

▶会場: 水辺のまちづくり館大会議室(レイクタウン4-1-4)



▶内容: 大相模調節池周辺の自然探し、草花を学ぶ

▶対象: 市内在住の小学生以上のお子さんと保護者10組(抽選。初めて参加する方を優先。保護者1人につきお子さん2人まで)

▶参加費: 300円。お子さん2人の場合は400円

▶持ち物: 飲み物、筆記用具、はさみ

▶申込み: 2月26日(月)~3月10日(日)に電子申請





子育て世帯生活支援特別給付金
園子ども福祉課(第二庁舎2階)☎963-9166

▶対象: 18歳以下(障がい児は20歳未満)のお子さんを養育し、次の①~③のいずれかに該当する方。①児童扶養手当を受給している ②住民税非課税世帯に属する ③物価高騰の影響で、収入が①または②相当となった

▶給付額: お子さん1人につき5万円

▶申込み: 2月29日(木)までに申請書類を郵送(必着)、窓口へ。申請書類は子ども福祉課で配布するほか、市ホームページから印刷できます

ひとり親世帯 その他世帯

パパ・ママカフェ
園子ども施策推進課☎963-9165

▶日時: 2月15日(木)、11:30~12:30

▶会場: スターバックスコーヒー越谷イオンレイクタウンkaze1階店

▶対象: 3歳までのお子さんと保護者6組(保護者1人につきお子さん2人まで)

▶申込み: 2月12日(木)までに電子申請

*飲み物を購入する場合は各自負担



認可外保育施設等の無償化給付
園保育入所課(第二庁舎2階)☎963-9167



4月以降に認可外保育施設等を利用し、無償化給付を希望する方は認定申請が必要です。

▶対象施設・サービス: 認可外保育施設、一時預かり、病児保育、ファミリー・サポート・センター(市が対象であることを確認した施設に限ります)

▶対象者: 0歳~2歳児クラスの市民税非課税世帯のお子さん、3歳~5歳児クラスのお子さん

▶給付額: 月額最大3万7,000円(0歳~2歳児クラスの市民税非課税世帯は月額最大4万2,000円)

▶申込み: 2月13日(火)~29日(木)に申請書類を窓口へ。申請書類は保育入所課、各認可外保育施設等で配布するほか、市ホームページから印刷できます

出張プレーパーク
園青少年課☎963-9308

▶日時: 3月2日(土)・3日(日)、11:00~16:00。小雨決行

▶会場: 出羽公園

▶内容: ダンボール遊び、シャボン玉など

▶申込み: 当日会場へ



Koshigaya Photo Report

～こしがや フォト レポート～

ラジオ広報番組

■こしがやエフエム(86.8MHz)
越谷のダイジなお知らせ
2月5日(月)・12日(休)・19日(月)・26日(月)、
12:30～
ようこそ!住みよいまち越谷へ!
～福田市長のラジオ談話室～
2月26日(月)、7:25～・17:30～(再放送)

市民参加型テレビ広報番組

こしがや コレクション
Koshigaya Collection
ディスカバリー：武蔵野うどん越ヶ家
スマイル：人形劇団「るり子サークル」
■テレビ埼玉 2月17日(土)、9:30～
■J:COM 2月19日(月)～25日(日)、9:00～・20:00～

12月26日
～1月8日



越谷だるまアート展 龍のだるまも展示

イオンレイクタウンで、越谷だるまと、歌舞伎や今年の干支をモチーフにしただるまアートを展示する第4回越谷だるまアート展が開催されました。
制作を担当した市内のデザイン会社「ハナブサデザイン」の花房茂さんは「中学生とのコラボ展や、越谷だるまの展示販売、ワークショップもあり、多くの方に楽しんでいただけました」と話していました。

1月1日



4年ぶりに元旦マラソン大会を開催

総合体育館周辺で、第59回越谷市元旦マラソン大会を開催しました。当日は1,277人が参加。沿道からの声援を受けながら、0.5km、1km、3km、5km、10kmの各コースを駆け抜けました。
参加したランナーは「北風が強くて大変だったけど頑張った」「4年ぶりに参加できて楽しかった」と話していました。

1月



ガーヤちゃんに年賀状が届きました

越谷特別市民「ガーヤちゃん」に、市内外からたくさんの方の年賀状が届きました。
届いた年賀状の中には、ガーヤちゃんの似顔絵を描いたものや、「元気に活躍してください」「応援しています」といったメッセージが記されたものも。
ガーヤちゃんは年賀状をもらって大喜び。年賀状を送ってくれた方にお返事を送りました。

1月21日



越谷アルファーズ×伝統工芸品

越谷アルファーズのユニフォーム生地とエンブレムを使用した越谷甲冑・ひな人形などが、越谷産業活性化プロジェクトから市に寄付されました。プロジェクトの代表で、ひな人形組合長の葉原照雄さんは「越谷アルファーズと越谷の伝統工芸品への関心を高めてもらえたら」と話しました。寄付された伝統工芸品は市役所エントランス棟2階に展示しています。

〈広告〉

不動産に関する無料相談 !!

【日時】 令和6年2月20日(火) 10:00～15:00 完全予約制
【場所】 越谷市越ヶ谷2-8-23 宅建会館1階(越谷市役所前)



★弁護士・宅地建物取引士・空き家コーディネーターによる

不動産無料相談所

(公社)埼玉県宅地建物取引業協会 越谷支部

問合せ TEL 048-964-7611 お気軽にご相談ください。

越谷市役所本庁舎1階モニターにてCM放映中!

全国の「墓じまい」のご依頼承ります

相談
無料

おうち窓

株式会社 越谷店 〒343-0026 埼玉県越谷市北越谷2丁目3-5

0120-515294

毎週水曜日
10:00～17:00



越谷大イチョウ永代供養墓
1霊 7万円～



越谷市北川崎18

*12月の交通事故708件 死者1人 負傷者113人
*12月の火災5件 救急出動回数1,785件

市の人口
令和6年(2024年)1月1日現在

人口 34万3,062人 (前月比246人減)
世帯 16万1,779世帯 (前月比46世帯減)

男 16万9,773人 (前月比137人減)
女 17万3,289人 (前月比109人減)