

子育て応援ナビ

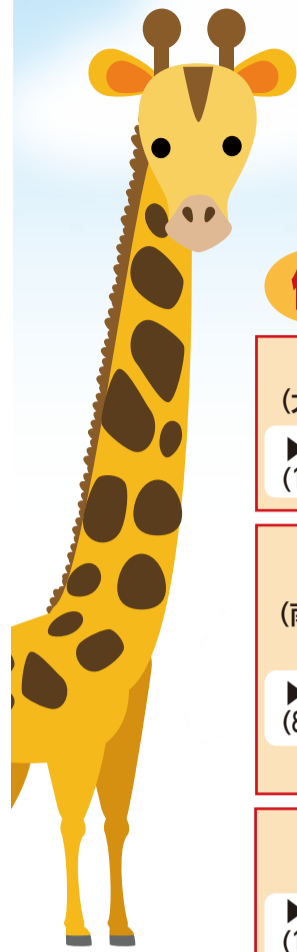

*費用や持ち物については各施設にお問い合わせください。保育ステーションおよび子育てサロンの下記以外の子育て講座・各種サロンの情報は、「こしがや子育てネット」をご覧ください
 *2月開催の講座については、広報こしがや1月号をご覧ください。講座の実施については各施設にお問い合わせください。また、掲載している講座は中止になることがあります

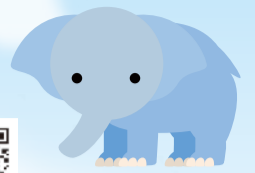

保育ステーション



保育ステーション	日時	講座名(内容)	対象
北越谷保育ステーション (大沢3-6-1パルテきたこし3階) ☎970-8200 ▶申込み: 2月1日(木)から電話(10:00~16:00)	3月12日(火)、10:00~11:00	ベビーマッサージ	2カ月~1歳のお子さんと保護者8組
	3月22日(金)、10:00~11:00	ステーションで遊ぼう	就学前で首が据わっているお子さんと保護者8組
南越谷保育ステーション (南越谷1-12-11イーストサンビル2 5階) ☎987-6300 ▶申込み: 2月8日(木)から電話(8:30~16:30)	3月19日(火)、14:15~15:00	みんなのおそび場「遊びを通して成長を振り返ろう」 ~手形押しやわらべ歌遊び~	就学前のお子さんと保護者10組
	3月26日(火)、10:00~11:00	子育てハンドメイド 「親子でオリジナルエコバッグ作り」 (講師はkippisデザイナーの飯島裕子さん)	1歳以上のお子さんと保護者7組 *材料費250円
レイクタウン保育ステーション (レイクタウン4-4) ☎940-6883 ▶申込み: 2月1日(木)から電話(10:00~16:00)	3月15日(金)、10:00~11:00	エプロンシアター	就学前のお子さんと保護者10組
	3月21日(木)、10:00~11:00	運動遊び	

子育てサロン



子育てサロン (南越谷1-11-4新越谷駅ヴァリエ1階) ☎961-3623 ▶対象: 市内在住の方(抽選) ▶申込み: 2月10日(土)までに、メールの件名に「講座名」を、本文に講座名・参加日・住所・親子の氏名(ふりがな)・お子さんの月齢(講座当日)・電話番号を記入し、申し込み専用アドレスk-kouza@koshigaya-syaky.comへ。応募は1人1講座のみ。参加可否を必ず返信します。月末までに返信のない方は、電話でご確認ください	日時	講座名(内容)	場所	対象
	3月7日(木)、10:30~11:30	サークルフレンドルームの赤ちゃんとおそび	子育てサロン ヴァリエ	6カ月~11カ月のお子さんと保護者6組
	3月14日(木)、10:30~11:30	サークル麦わらぼうしのベビーマッサージ		3カ月~6カ月のお子さんと保護者8組
	3月16日(土)、10:30~11:30	保育園の先生のわくわくひろば		就学前のお子さんと保護者6組
	3月21日(木)、13:30~14:30	おともサークルRhymeのリズム遊び	水辺のまちづくり館(レイクタウン4-1-4)	1歳~3歳のお子さんと保護者8組
つどいの広場はぐはぐ (花田5-17-7) ☎080-2055-2092 はぐはぐホームページ https://hug-hug-koshigaya.jimdofree.com ▶対象: 市内在住の方(抽選) ▶申込み: 2月14日(水)までに、はぐはぐホームページの申し込みフォームから	日時	講座名(内容)	場所	対象
	3月1日(金)、10:30~11:30	ベビーサロン	つどいの広場はぐはぐ	3カ月~10カ月のお子さんと保護者8組
	3月19日(火)、11:10~11:50	ベビーリトミック		歩きはじめまでのお子さんと保護者5組
3月27日(水)、10:30~11:30	出張ひろばのかるがも広場	宮本二丁目第一自治会館(宮本町2-150-3)	就園前のお子さんと保護者8組	
みんなのひろばフェリーチェ (大沢地区センター内) ☎080-2244-9805(10:00~15:00) フェリーチェホームページ https://www.hirobafelice.com ▶対象: 市内在住の方(抽選) ▶申込み: 2月15日(木)までに、みんなのひろばフェリーチェホームページの申し込みフォームから。各講座に重複して申し込みできます。参加可否を必ず返信します。締切日以降1週間たっても返信のない方は、電話でご確認ください	日時	講座名(内容)	場所	対象
	3月9日(土)、10:30~11:30	プレママプレパパ&babyの会 *絵本のプレゼントあり	みんなのひろばフェリーチェ	初めての出産を迎える方・パートナー、6カ月までのお子さんと保護者
	3月12日(火)、10:30~11:30	3月生まれのお誕生会(手形・写真・お話など)		就学前で3月生まれのお子さんと保護者
	3月24日(日)、10:30~11:30	ファミリーデー「ぴよこぼと隊とスプリングコンサート」		就学前のお子さんと保護者
	3月28日(木)、10:30~11:30	わらべうたであそび講座(わらべうたや絵本、交流など)		4カ月~11カ月のお子さんと保護者
3月22日(金)、10:30~11:30	多胎児サロン「多胎児とその家族あつまれ！」	男女共同参画支援センター「はつと越谷」(大沢3-6-1パルテきたこし3階)	多胎児のお子さんと保護者	

健診

健康づくり推進課 ☎961-8040

*対象日以外で受診を希望する場合は、左記へ
*詳しくは、市ホームページを参照



健診名	日程	該当児(生年月日)	受付時間	会場	持ち物
1歳6か月児健康診査	2月13日(火)	令和4年6月9日~6月15日生	13:10 ↓ 14:15 *個別通知で指定された時間にお越しください	保健センター	母子健康手帳、フェイスタオル、健康診査票、おむつ
	2月19日(月)	6月16日~6月23日生			
	2月26日(月)	6月24日~7月3日生			
3歳児健康診査	2月9日(金)	令和2年9月13日~9月21日生			母子健康手帳、起床直後の尿を入れた採尿袋、健康診査票、待ち時間に羽織るタオル・おむつ(必要な方)
	2月20日(火)	9月22日~9月30日生			
	3月1日(金)	10月1日~10月8日生			
	3月4日(月)	10月9日~10月21日生			