

3

広報
No.1447
月号

こしがや



掲載している内容は2月27日時点のものです。催し等の内容に変更が生じる場合があります。

令和6年(2024年)3月1日発行



発行/越谷市 ☎343-8501 埼玉県越谷市越ヶ谷4-2-1 ☎048-964-2111(代表) ☎048-965-6433

<https://www.city.koshigaya.saitama.jp/> *広報紙は市ホームページからもご覧になれます 編集/広報シティプロモーション課

この広報紙は再生紙を使用しています

UD FONT
by MORISAWA



お気に入りの 春を探しに 市内を散策

日ざしが暖くなり、春待つ花々が咲き始めます。
市内を散策して、お気に入りの花や場所を見つけてみては。

撮影場所：元荒川の桜堤(北越谷) 2023年3月下旬撮影

X(旧Twitter)
@citykoshigaya



LINE
@citykoshigaya



Instagram
@koshigayacity_official



マチイロ



越谷Cityメール
配信サービス



3月に 市内で楽しむお花

寒さが和らぎ春の訪れを感じる3月。
暖かい日差しを浴びて、春を待っていた花が咲き始めます。
今号では、市内の花の名所を紹介します。



1

新方川緑道

花田付近では、カンヒザクラとヒガンザクラ約20本が開花します。

2 出羽公園



フェスタ終了後
チューリップの
無料配布あり

出羽チューリップコミュニティフェスタ2024

模擬店や楽しいイベントが盛りだくさん

3月31日(日)
9:45~16:00
雨天決行

色鮮やかな6万本のチューリップ。
チューリップガーデンは、3月25日(月)
から鑑賞できます。

出羽地区コミュニティ推進協議会
(出羽地区センター内) ☎940-7521

3 元荒川の桜堤



お花MAP



- ①・③ 駐車場なし
- ② 駐車場あり(駐車できる台数に限りがあります)

結果発表！
市民の市民による
市民のための人気投票
第5弾 デカ盛りグルメ編

市では、食や景観などの地域資源を生かし「こしがや」の魅力を発信するため、「市民の市民による市民のための人気投票」と題したアンケート調査を実施しています。第5弾【デカ盛りグルメ編】の上位にランキングインした店舗を紹介します。
 広報シティプロモーション課 ☎967-1325



ホームページは
こちら

1位 ***

コーヒーや オービー
珈琲屋OB
北越谷店



見た目がとってもキュート♡
高さはなんと約45cm！

クリームソーダ
パフェ
1,050円(税込み)

金魚鉢に飲み物を入れたら面白いのでは？
OB社長が買い物中にひらめいたアイデアがきっかけで誕生！



あいすてい 650円(税込み)

2位 ***

だい
ラーメン 大ちゃん



ごまとみその豊かな風味とピリッとした辛さが癖になる。直径約24cmのラーメン鉢で提供！

ごま味みそラーメン
950円(税込み)

春・夏(4月ごろ～9月)限定！



大きな冷し中華
(みそごまだれ味)
1,100円(税込み)

埼玉県を中心に展開し、越谷市内に4店舗を構えるローカルチェーン店。

店名のOBは「Oh! Big!」が由来とのこと。一人でゆっくり過ごすのもよし。大勢で楽しむのもよし。ドリンクやデザートの特規格的なサイズに「Oh! Big!」と驚くこと間違いなし！



店舗情報

- 所在地：神明町2-227
- 営業時間：9:00～20:30 (L.O.20:00)
- 定休日：なし
- 問合せ：☎978-5633



店舗情報

- 所在地：赤山町4-11-14
- 営業時間：11:30～15:00(L.O.14:30)
18:00～22:00(L.O.21:00)
- 定休日：月曜日(祝日の場合は翌日)
- 問合せ：☎962-5190(来店予約可)

4月30日(火)まで /
市民の市民による市民の
ための人気投票 第7弾



居酒屋編を実施中！

応募対象は 20 歳以上の方

応募は
こちら



電子申請



専用フォーム

テレビ広報番組
こしがや コレクション
[Koshigaya Collection]で、
上記2店舗を紹介して
います！



動画はこちらから▶

「笑顔」の写真を大募集

友達との記念写真や、家族とのワンシーンを写した写真など、笑顔あふれる写真を募集しています。

応募いただいた写真は、テレビ広報番組「Koshigaya Collection」や、市が発行する刊行物等で使用します。



応募方法

二次元コードから
ご応募ください



特集

3月は「いきる」を支える自殺対策強化月間

かけがえのない命を守るために

毎年3月は、卒業や就職・転勤など生活環境が変化するため、ストレスがかかりやすく、自殺者数が増える傾向にあります。

本市では、毎年50人～60人の方が自殺により命をなくしています。市民の皆さん一人一人が自殺を身近な問題と捉え、「誰も自殺に追い込まれることのない社会」の実現に向けて考えてみませんか。

☎こころの健康支援室(第三庁舎1階) ☎963-9214

越谷市の現状

越谷市の自殺者数は、年によって変動はあるものの、おおむね50人～60人台で推移しています。令和2年(2020年)は62人、令和3年(2021年)・令和4年(2022年)は54人でした。令和4年は女性の人数が多くなっています。

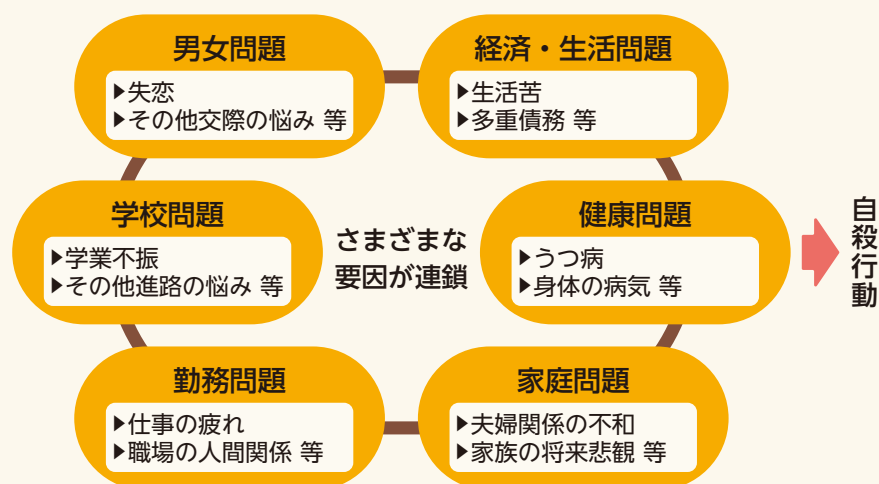
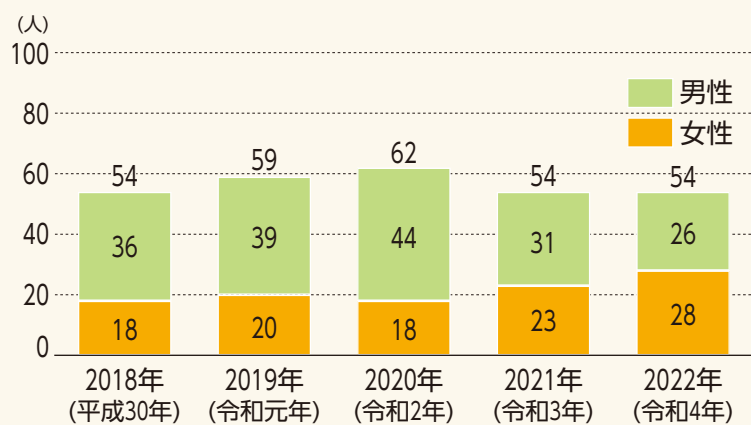

(出典：厚生労働省自殺対策室「令和4年中における自殺の状況」)

自殺は一つの要因によって起きるものではありません。いくつかの問題が複雑に絡み合っ、最終的に自殺に追い込まれていきます。原因・動機で健康問題が多くなっていますが、これは経済・生活問題や家庭問題などのさまざまな問題を抱えた方が次第に精神的に追い詰められ、最終的にうつ状態に陥って自殺に至ると考えられています。

一人で悩まないで！相談できる場所があります

こころの健康支援室

ふだんの生活の中で、心配や不安はありませんか。「眠れない」「気分が沈む」「やる気が出ない」「食欲がない」「だるい」など、どうしたらよいか悩んだり、困ってしまったりすることはありませんか。

一人、あるいは家族だけで解決しようとせず、遠慮なくこころの健康支援室にご相談ください。

支援室職員
からひと言

相談することと問題解決はイコールではありませんが、相談することからご自身のなかで振り返りができたり、新たな視点に気付くことができたりします。

相談は、保健師と精神保健福祉士が対応します。また、どのような支援が必要かを一緒に考え、適切な専門機関を紹介するなどさまざまなサポートを行います。

(こころの健康支援室職員一同より)

生活自立相談よりそい
☎963-9212

経済的な問題を抱え
生活に困っている方

子育てサロン
(子ども施策推進課)
☎963-9165

子育てに関する悩みを
抱えている方

なんでも相談窓口
(市役所エントランス棟1階)

どこに相談したらよいか
わからない方

女性・DV
相談支援センター
☎970-7415

女性の生き方・パートナーに
関する悩みを抱えている方、
DV被害を受けている方

大切な人を失った家族の^{おも}思い

身近な方を自死で亡くした方は、大きな衝撃を受け、さまざまな想いを抱えています。市内には、そのような方が思いを分かち合い、話ができる場所があります。

自死遺族分かち合い・支えあいの会「おおきな木」代表のH・Mさんに想いを話してもらいました。

想いを話す場所が欲しかった

私は、約18年前に父を自死で亡くしました。以前は市内にあった遺族会に参加していましたが、会がなくなってから話をする機会がなくなってしまいました。

そこで、友人たちに自分が自死遺族であることをかなり勇気を出して伝え、「自死遺族の会を作りたい」と声をかけました。快く資金面や場所の確保等のサポートをしてもらい、9年前に「おおきな木」を立ち上げることができました。友人たちが実際に分かち合いの場に出ることはありませんが、今でも縁の下からサポートをしてもらっています。

“対話”をすることで寄り添いたい

毎月第3木曜日に開催している分かち合いの会は、リモートではなく対面で行うことにこだわっています。顔を見て話を聴くことで信頼関係が生まれ、本音を話せるようになると思うのです。

最初は「話を聴くだけでもいいですか」と言って参加した方も、他の人の話を聴くうちに自分の中の思いを打ち明けられるようになって、少し先が見えたような表情

で帰られたこともありました。

県内近郊にも、数は多くないですが遺族会があります。それぞれ会の特色があるので、ご自身が落ち着き、安心して話ができる会を見つけることができれば幸いです。私もどこまで寄り添えるのか不安はありますが、できる限り対話をし、会を継続できたらと思っています。

ときぐすり ^{ひとぐすり} 時薬より人薬。何年もたってから人に話してようやく一歩を踏み出せる人もいます

会にはさまざまな状況の方が参加しています。家族が自死したと誰にも言えずに一人で抱え込んでいたり、家族同士でも本音を話せずじたり。事後間もなくいらっしゃる方もいれば、10年以上たってからようやく向き合えた方もいて、参加のタイミングはそれぞれです。

この痛みは時がたったからといってなくなるものではありません。一生付き合っていくものだと思います。だからこそ、人に話すことで少し気持ちがラクになれたり、一歩踏み出せるようになることもあります。

分かち合いの会

日時 原則毎月第3木曜日、14:00~16:00

会場 レンタルフロアkugisei (越ヶ谷1-4-5釘清商店2階)

対象 家族・身近な方を自死で亡くし、自身で参加を希望する方

参加費 100円(飲み物は各自お持ちください)

申込み・問合せ こころの健康支援室 ☎963-9214

自死のあと残された家族がいて、生活していることを知ってほしい

現在も、父はなぜ自死してしまったのか、「どうして、何で」の思いがあります。もっと話を聴いてあげればよかった。あのときああしていれば、父は自死を選ばなかったのではないかとずっと後悔と自責は続いています。だからこそ、これからは人の話をきちんと聴かせてもらいたい、と思っています。

今、死にたい、消えたいと考えている人がいたら、勇気を出してその気持ちを信頼できる人に打ち明けてほしいですね。画面越しではなく、実際に口に出して話をしてほしいと思います。

そして、当事者ではない人も、自死は他人事だと思わないでほしいです。自死遺族がそこにいる、何を思い生活しているのか。その人の気持ちを理解してほしいとは言いません。あなたにも同じ思いをしてほしい、ということではないので。ただ、身近に自死遺族の方がいて、その方がどんな想いで生きているかを想像してみたいと思います。

越谷市の取り組み

市では、自殺対策強化月間に下記のイベントを行います。また、簡単にできるセルフ・メンタルヘルスチェックを紹介します。

自殺予防ポスターの掲示

子ども・若年者の自殺予防啓発を目的に、市内小・中学校の児童・生徒を対象に「こころの健康に関する図画コンクール」を実施し、最優秀作品でポスターを作成しました。自治会掲示板等に掲示していますので、ぜひご覧ください。



こころの健康状態をチェック「こころの体温計」

ストレスは自分でも気付かないうちにたまり、時には病気につながってしまうこともあります。こころの不調も体の不調と同じように、早めに対処することが大切です。



チェックはこちらから



「いのちを大切に！」美術作品展



多くの方に「こころの健康」について関心をもってもらうため、東武鉄道、市内小・中学校の協力のもと、駅構内展示スペースに美術作品を展示します。

展示期間 3月中(各駅で異なります)

展示場所 越谷駅、大袋駅の構内展示スペース

給付金の申請期限にご注意ください

☎臨時特別給付金コールセンター ☎0120-616-377

3月29日(金)まで

物価高騰対応重点支援給付金(住民税非課税世帯・家計急変世帯)



支給額 1世帯につき7万円

4月30日(火)まで

物価高騰対応子ども加算給付金(住民税非課税または均等割のみ課税で18歳以下の子がいる世帯)



支給額 子ども1人につき5万円

物価高騰対応生活支援給付金(住民税均等割のみ課税世帯)



支給額 1世帯につき10万円

*各給付金について詳しくは、市ホームページまたはコールセンターへ
*申請期日はすべて消印有効

オリジナル地図作成サービス

Mappin' Drop

3月から、越谷の地図を自分でデザインし、画像データとして保存・活用できる「Mappin' Drop」がご利用になれます。店舗やイベントの案内などにぜひご活用ください。

☎行政デジタル推進課 ☎963-9116

地図に飾り付けできます！



活用例

- 店舗やイベントの地図の作成
- ワークショップ、催しで地図の作成体験
- 災害時の避難ルートの確認



作成した地図は配布物、ホームページ、SNS、郵便物等に掲載できます。

Mappin' Dropの 利用方法

快適に利用するために、パソコン・タブレット端末からの利用を推奨しています。

ステップ 1 / Mappin' Dropに
アクセス

タブレット端末



こちらから
アクセス▶



パソコン



- ①「こしがや住まいるマップ(<https://www.w2.wagmap.jp/koshigayacity/>)」にアクセス
- ②トップ画面のリンクからアクセス

ステップ 2 / 地図の
作成範囲を選択



ステップ 3 / 地図のデザインを
選んで飾り付け

- 線
 - 文字
 - スタンプ、アイコン
- などを地図に追加できます

越谷特別市民「ガーヤちゃん」のスタンプも使えます！

こしがや住まいるマップ

本市のさまざまな行政情報を地図上で閲覧できます。

閲覧できる情報一例

- 施設情報 … 公共施設や学校の場所など
- 観光情報 … 祭りや催事の開催場所や文化財の場所など
- 防災情報 … 不審者情報のあったエリアや交番等の場所など

命を守るために 地震に備えよう

無料で木造住宅の

簡易耐震診断が受けられます

対象 延べ面積が500㎡以下で、1・2階建ての木造一戸建て住宅

詳しくは市ホームページから▶



☎建築住宅課 ☎963-9235

命を守る3つの取り組み

☎危機管理室 ☎963-9285

1 家具の固定

背の高い家具はL型金具やベルト式器具、つっぱり棒で固定しましょう

2 災害用伝言サービスの体験利用

平時に災害用伝言サービスを体験してみましょう

3 水・食料・非常用トイレの備蓄

最低3日分、できれば7日分の水・食料・非常用トイレを備えましょう

毎月1日・15日は
災害用伝言サービス体験利用日

使い方

災害用伝言ダイヤル(171)

171にダイヤル

災害用伝言板(web171)

インターネットで「web171」と検索

読者クイズ

今号は、「防災ラジオ」を正解者5人(抽選)にプレゼント！

クイズ 答えは今号の中

新型コロナウイルスワクチン接種の公費での接種は3月何日に終了する？

応募方法

3月14日(木)までに電子申請。または、はがきにクイズの答え・郵便番号・住所・氏名・電話番号・広報こしがやへのご意見・ご感想を記入し、郵送(消印有効)で広報シティプロモーション課へ。応募は1人1回まで(記載不備は無効)。当選者の発表は、プレゼントの発送をもって代えさせていただきます。なお、個人情報はプレゼントの発送に使用します。
☎広報シティプロモーション課 ☎963-9117



防災ラジオでは、災害時に防災行政無線の緊急放送(避難に関する情報や気象特別警報、緊急地震速報など)を、こしがやエフエム(86.8MHz)の放送を通じて聞くことができます。他局の放送を聞いている場合は自動でこしがやエフエムに切り替わり、電源がオフの状態でも自動で起動します(こしがやエフエムの電波が受信できる環境に限る)。



お互いを認め合い共に生きる社会へ

詳しくは市ホームページから



障 障害福祉課 ☎967-5137

障害者差別解消法が変わります

4月1日から事業者による障がいのある方への合理的配慮の提供が義務化されます

合理的配慮をしましょう

障がいのある方から、困っていることを伝えられたときに、負担が重すぎない範囲で、社会の中にあるバリアを取り除く対応が必要です。

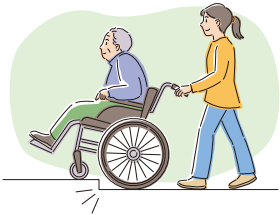

施設内の段差がある所でサポートする



難しい漢字にふりがなをつける

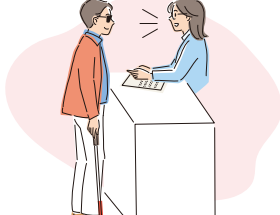

障がいのある方に合った方法(筆談・読み上げなど)で対応する

対象となる「事業者」は？

「障害者差別解消法」では、「事業者」とは企業や団体、店舗のことであり、個人事業主やボランティア活動をするグループなども含まれます。

不当な差別的取り扱いの禁止

正当な理由なく、障がいを理由として、サービスの提供を拒否したり、制限したり、条件を付けたりすることは禁止されています。

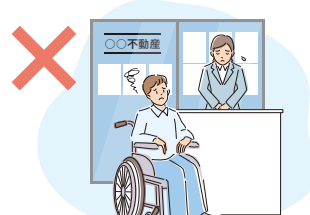

障がいを理由にアパートを貸さない

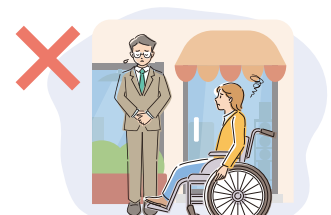

車いすを理由に入店を断る



集合狂犬病予防注射と犬の登録

生後91日齢以上の犬を飼っている方は、狂犬病予防注射を毎年1回受けさせることが法律で義務付けられています。集合狂犬病予防注射会場、または動物病院で受けさせてください。
 障 生活衛生課 ☎973-7532

集合狂犬病予防注射

狂犬病予防注射・注射済票の交付と併せて、犬の新規登録(※)の手続きができます(転入手続きはできません)。

* (※) …環境省に登録されたマイクロチップが入っている犬は、新規登録の手続きが不要となる場合があります。マイクロチップ情報の変更登録は前日までに済ませて会場へ

注射料金・手数料 3,500円 (税込み)

犬の新規登録 3,000円 (税込み)

お釣りのないようにご準備ください

持ち物 令和6年度狂犬病予防注射済票交付申請書(市が犬を登録済みの方へ郵送する青色はがき)

CHECK! 来場時の注意事項

- ・車での来場はご遠慮ください(図書館、保健所を除く)
- ・犬が逃げないようにリードと首輪を確実に装着してください

日程	時間	会場
4月8日(月)	9:30~10:15	図書館(東越谷4-9-1)
	11:30~12:15	南体育館(川柳町4-20)
4月9日(火)	9:30~10:15	増林地区センター(増林3-4-1)
	11:30~12:15	弥十郎公園(弥十郎163-1)
	14:00~14:45	恩間第二公園(恩間187-1)
4月10日(水)	9:30~10:15	沼田第二公園(平方南町16)
	11:30~12:15	北越谷第二公園(北越谷2-28-1)
	14:00~14:45	西体育館(七左町4-223)
4月11日(木)	9:30~10:15	荻島地区センター(南荻島190-1)
	11:30~12:15	大杉公園(大杉518)
	14:00~14:45	平方公園(平方2402)
4月12日(金)	9:30~10:15	大相模地区センター(相模町3-42-1)
	11:30~12:15	宮本町マルサン公園(宮本町3-92-1)
	14:00~14:45	蒲生地区センター(登戸町33-16)
4月14日(日)	9:30~11:00	保健所(東越谷10-31)

動物病院でも狂犬病予防注射を受けられます

下表の動物病院では、狂犬病予防注射と併せて、注射済票の交付と犬の新規登録の手続きができます。費用については、各動物病院へお問い合わせください。

持ち物 令和6年度狂犬病予防注射済票交付申請書(青色はがき)

動物病院名(所在地)	電話番号	動物病院名(所在地)	電話番号
あおやま動物病院(神明町)	☎978-2211	さくま動物病院(千間台西)	☎978-2694
あかつきペットクリニック(大道)	☎971-5509	せんげん台動物病院(千間台西)	☎977-5656
麻の葉動物病院(南越谷)	☎940-2800	なぎの木どうぶつ病院(蒲生茜町)	☎987-5585
アニマルクリニックちば(吉川市保)	☎048-954-5702	菜の花どうぶつ病院(春日部市千間)	☎048-736-7091
荒川動物病院(東越谷)	☎964-0450	なみかわ動物病院(袋山)	☎940-1711
アルト動物病院(レイクタウン)	☎989-1133	はな犬猫病院(東越谷)	☎973-7178
大相模動物クリニック(レイクタウン)	☎989-9898	ひかり動物病院(東大沢)	☎976-2194
岡本どうぶつ病院(登戸町)	☎961-2828	ひまわり動物病院(大沢)	☎969-2511
かさなみ動物病院(大沢)	☎978-1511	ペテモ動物病院越谷レイクタウン(レイクタウン)	☎990-3666
カド動物クリニック(千間台東)	☎974-9790	ほーむず動物病院(瓦曾根)	☎969-0250
がもう動物病院(蒲生本町)	☎971-5767	みき動物病院大里分院(大里)	☎970-2555
グレース動物病院(南町)	☎961-5110	みき動物病院千間台本院(千間台西)	☎970-7575
越谷犬猫クリニック(赤山町)	☎966-1199	やました動物病院(春日部市備後東)	☎048-738-0119
越谷動物医療センター(千間台東)	☎976-6211	山田愛犬病院(大間野町)	☎987-8006
越谷どうぶつ病院(越ヶ谷本町)	☎964-5121	ゆいどうぶつクリニック往診診療所(病院施設なし)	☎070-2800-7858
小林動物病院(南越谷)	☎985-6405		
小森動物病院(大里)	☎974-3968		

掲載した市役所各課の電話番号は直通番号です
市外局番は(048)です

振り込め詐欺などに注意!!
不審な電話を受けたら一人で考えず、家族や警察・市役所に相談しましょう

4月1日から / 三菱UFJ銀行窓口での市税等の取り扱い終了

口座振替とeLマークの付いた納付書による窓口納付は引き続き利用できます。口座振替の申請については、市ホームページをご覧ください。



金融機関での納付について…会計課 ☎963-9252、口座振替について…収納課 ☎963-9141

原付バイク等の変更手続き

原付バイク等の軽自動車税(種別割)は、毎年4月1日の所有者に課税されます。盗難、譲渡、廃棄などの理由で所有しなくなった原付バイク等は、速やかに廃車または名義変更の手続きをしてください。

また、軽自動車や125ccを超える二輪車を県外で廃車、名義変更した場合は、軽自動車税(種別割)申告書(旧市町村用)を市民税課までご郵送ください。

市民税課(本庁舎2階) ☎963-9145

国民健康保険と後期高齢者医療の人間ドック検診料助成

対象：国民健康保険(令和6年3月31日時点で40歳以上)または、後期高齢者医療制度に加入する、令和5年度に人間ドックを受診した方

助成要件：国民健康保険税または後期高齢者医療保険料に滞納がない、令和5年度に市が実施した特定健康診査または後期高齢者健康診査を受診していない

助成金額：人間ドックの受診に要した費用で1万円を限度とし、1人につき一年度に1回

申込み：人間ドックを受診後、3月29日(金)までに申請書類(窓口で配布、市ホームページから印刷可)を国保年金課窓口へ

*期限までに受診結果を提出できない場合は、事前にご連絡ください

国保年金課(第二庁舎1階)▷国民健康保険に加入の方…☎963-9154、▷後期高齢者医療制度に加入の方…☎963-9170

退職や就職による国民健康保険(国保)の加入・脱退は届け出を

国保の加入・脱退は、勤務先では手続きをしないためご自身で手続きが必要です。市への届け出が遅れると、保険料と国保税を二重に支払う、国保の保険証を使用した場合に医療費の返還義務が生じるなど、不利益となります。

届け出期間：異動があった日から2週間以内

必要書類：▷加入時…社会保険の喪失日が分かるもの(資格喪失証明書、退職証明書など)、届け出する方のマイナンバーが分かるものおよび本人確認ができるもの(免許証、マイナンバーカード、パスポートなど) ▷脱退時…新たに加入した保険証、国民健康保険証、届け出する方のマイナンバーが分かるもの
*郵送による手続きについては下記へ
国保年金課(第二庁舎1階) ☎963-9146

休日・夜間納税相談

日時：▷休日…3月3日(日)・4月7日(日)、9:00~15:00 ▷夜間…3月21日(木)、17:15~20:00

場所：収納課(本庁舎2階)

内容：市・県民税(普通徴収)、固定資産税・都市計画税、軽自動車税、国民健康保険税の納付や納税相談(来庁または電話)

*夜間納税相談では窓口納付はできません

収納課 ☎963-9142

7月の土曜・日曜日、祝日の地域スポーツセンター体育室貸し出し抽選

対象：市内在住・在勤・在学の方(高校生以下を除く)

申込み：4月1日(月)~10日(水)に電子申請



スポーツ振興課 ☎963-9284

7月の日曜日の野球場貸し出し抽選

対象：「まんまるよく」に登録している市内のチーム(登録はスポーツ振興課へ)

申込み：4月1日(月)~6日(土)に電子申請



スポーツ振興課 ☎963-9284

市役所エントランス棟の貸し出し

4月1日(月)から、業務で使用していない日に限り、市役所エントランス棟のホール(みんなのひろば)、多目的ホール、市民ラウンジ(リバーサイドラウンジ)等を有料で貸し出します。

申込み：3月1日(金)から窓口へ

庁舎管理課(第二庁舎4階) ☎963-9134

こしがや市民大学を一緒に作りませんか? 企画運営委員募集

任期：5月1日~令和8年4月30日

対象：市内在住・在勤・在学または市内で活動する18歳以上(令和6年5月1日時点)の方若干

協力内容：講座内容の企画(年6回程度の会議への参加)、講座運営(年14回程度の講座運営への協力)

申込み：3月29日(金)までに、住所・氏名・生年月日・電話番号・メールアドレス・応募動機(自己PRなど含む)・企画したい講座内容(全世代が興味を持つテーマを具体的に)を記載した書類(様式自由)を郵送(必着)、メール。応募書類は返却しません。選考結果を本人に通知します

生涯学習課 ☎963-9283、shogaigakushu@city.koshigaya.lg.jp



傍聴してみませんか 社会福祉審議会児童福祉専門分科会

日時：3月25日(月)、14:00から

会場：本庁舎8階第一委員会室

内容：第1期越谷市こども計画策定に伴う調査結果について

定員：5人

申込み：当日、13:45までに会場へ

子ども施策推進課 ☎963-9165

介護保険運営協議会委員募集

任期：7月1日~令和9年6月30日

対象：次の①~③のすべてに該当する方5人以内。①市内在住・在勤・在学または市内で活動する18歳以上 ②越谷市の職員でない ③越谷市のほかの審議会等の公募委員でない

申込み：5月17日(金)までに、「高齢者が住み慣れた地域で安心して生きがいのある生活を送るため、わたしや地域ができること」をテーマとした作文(800字程度)と、住所・氏名・年齢・性別・電話番号・職業を記載した書類(様式自由)を郵送(消印有効)、窓口へ。応募書類は返却しません。選考結果を6月下旬ごろまでに本人に通知します

介護保険課(第二庁舎1階) ☎963-9305

国民健康保険税第10期の納期限は4月1日(月)です

市役所から通知書等を送付します

通知書類名	発送日	対象	問合せ
市民税・県民税納税通知書と納付書	3月8日(金)	令和5年度の市・県民税の年税額に変更があった、または新たに課税された方	市民税課 ☎963-9144

〈広告〉

文教大学オープンユニバーシティ 春期 受講生募集

特別講演 参加無料 2024年4月27日(土) 13:30~15:30

生涯学習のススメ ~文教大学に行ってみよう~ 『批判的』に学ぶ~物理学/心理学の観点から

講師 文教大学教育学部教授 長島雅裕(倫理宇宙物理学・科学教育) 文教大学人間科学部教授 増田知尋(知覚心理学・実験心理学)

会場 文教大学越谷キャンパス(東武スカイツリーライン「北越谷」駅より徒歩約10分) 定員 200名程度(申込順)

申込方法 地域連携センターHPからWEB申込み 申込開始 2024年4月2日(火)9:30~

5月開講 4月2日(火) 9:30~ 申込受付開始

オープンユニバーシティ

活気あふれる大学のキャンパスで気軽に学びませんか。

講座例 「道」の古今東西/「食と栄養」の出来事と日本人の健康/臨床心理学の智恵/宮沢賢治の作品を読む/四国八十八カ所巡礼案内/あやしい「科学」の見分け方/情報の受け取り方と心理学/日韓関係史/韓国語会話/英語発音の基礎/手話会話(入門・中級)/親子科学教室 ほか多数

会場 越谷キャンパス/東京あだちキャンパス/湘南キャンパス

*一部の講座はオンラインにて行います。*日程・回数・受講料は講座により異なります。

問合せ先

文教大学 地域連携センター

〒343-8511 埼玉県越谷市南萩島3337 東武スカイツリーライン北越谷駅 徒歩約10分

詳しい講座情報 受講申込みはHPから

文教大学地域連携センター

検索

HP https://shougai.bunkyo.ac.jp/

0120-160-449 [固定電話のみ]

*電話でのお申し込みは受け付けておりません。

kshougai@stf.bunkyo.ac.jp

048-974-8811 [代表]



越谷市役所 ☎343-8501 越ヶ谷4-2-1 開庁時間：平日8:30~17:15

障害者就労訓練施設しらこぼとで就労訓練を受けたい方を募集(就労継続支援B型・就労移行支援事業)

▶日時：月曜～金曜日、9:00～16:30(祝日、年末年始を除く)
 ▶対象：次の①～③のすべてに該当する18歳以上の方若干名。①市内在住 ②主に知的障がいがあり単独通所が可能 ③一般就労のための支援、就労に必要な知識・技術の習得が必要
 ▶申込み：窓口へ。選考実習(6日間)、面接(本人・保護者)を実施
 障障害者就労訓練施設しらこぼと(増林5830-4)
 ☎965-6541

埼玉県美術展覧会(県展)作品募集

▶会期：5月29日(水)～6月20日(木)
 ▶募集部門：日本画(水墨画含む)、洋画(版画含む)、彫刻、工芸、書(てん刻・刻字含む)、写真の6部門
 ▶応募資格：県内在住・在勤・在学(絵画教室等の生徒含む)で15歳以上の方(中学生を除く)
 ▶出品手数料：1点につき3,000円。出品点数は各部門3点まで
 *部門ごとに作品の搬入日が異なります。事前申し込みは不要です
 *詳しくは、県展ホームページを参照
 県文化資源課 ☎048-830-6925

会計年度任用職員登録者募集

▶職種・時給・必要資格：下表のとおり

職種	時給(円)	必要資格
保育士	1,319	保育士
保育士(保育所)	1,377	
栄養士	1,194	栄養士
保健師	1,571	保健師
看護師	1,543	看護師
給食調理員	1,212	なし

▶登録方法：写真を貼った市販の履歴書、資格証等の写し(必要資格のある職種)を人事課窓口へ。登録者の中から必要に応じて連絡します
 *条件に応じて通勤手当、期末・勤労手当(賞与)等の支給あり。詳しくは、市ホームページを参照
 人事課(第二庁舎4階) ☎963-9132

4月から活動する日本語指導員(有償ボランティア)登録者募集

▶派遣期間・指導時間：1学期を1単位とし週1回、8:30～17:00の間の2時間程度
 ▶派遣先：市内の公立小・中学校
 ▶支援内容：日本語を母語としない外国人児童生徒に対する、学校生活における日本語の支援

および適応支援
 ▶報酬：1,000円(時給。交通費込み)
 ▶申込み：事前に電話をしたうえで登録申込書を指導課窓口へ。詳しくはリーフレットを参照。登録申込書・リーフレットは市ホームページから印刷できます
 指導課(第二庁舎3階) ☎963-9292

4月1日採用 交通指導員募集

▶勤務内容：次の①～④のすべて。①登校時の立哨 ②小学校や幼稚園等における交通安全教育 ③市の行事等における交通整理 ④定例会議および研修会など。月平均勤務時間30時間
 ▶対象：自転車での移動が可能で、交通安全に理解と関心が高く、健康で指導力があり、矯正視力を含み両眼で0.5以上の方2人程度
 ▶報酬：①1,649円(時給) ②・③別途支給。社会保険加入なし。月平均支給額5万5,000円
 ▶申込み：3月14日(木)、17:15までに電子申請。または、写真を貼った市販の履歴書を窓口へ。3月19日(火)に中央市民会館にて面接を実施
 くらし安心課(本庁舎3階) ☎963-9185

会計年度任用職員(①特別支援教育支援員 ②教員業務支援員(スクール・サポート・スタッフ))登録者募集

▶勤務時間：週4日、1日4時間勤務
 ▶勤務場所：市内の公立小・中学校
 ▶対象：①教育職員免許法に基づく免許状(幼稚園・小学校・中学校・高等学校)または保育士資格を有する方 ②採用日時 ① 65歳未満の方
 ▶報酬：①1,194円(時給)から ②1,113円(時給)から。社会保険加入なし
 *詳しくは市ホームページを参照
 学務課 ☎963-9291

意見募集 *いただいたご意見への個別回答は行いません。結果は市ホームページなどで公表します

▶提出方法：意見用紙を各問い合わせ先、行政資料コーナー(エントランス棟2階)、各地区センターに設置するご意見箱へ。または電子申請、郵送(必着)、ファクス、メールで各問い合わせ先へ
 *概要の閲覧と意見用紙の入手は、ご意見箱設置場所または市ホームページから

件名	募集期間	問合せ	電子申請
(仮)越谷市特定都市河川法に基づく雨水貯留浸透施設等の標識の設置に関する条例	3月1日(金)～31日(日)	河川課(本庁舎5階) ☎963-9203、FAX 963-9198、E: kassen@city.koshigaya.lg.jp	
越谷市まちの整備に関する条例及び施行規則の一部改正		盛土規制法に係る改正…開発指導課(本庁舎6階) ☎963-9234、FAX 965-0948、E: kaihatsushido@city.koshigaya.lg.jp、特定都市河川法に係る改正…河川課(本庁舎5階) ☎963-9203、FAX 963-9198、E: kassen@city.koshigaya.lg.jp	

学童保育補助指導員(①6時間勤務 ②3時間勤務)登録者募集

▶勤務日時：①月曜～金曜日、13:00～19:00(時間外勤務あり)。学校休業日は8:00～19:00のうち6時間(交代制)。土曜日は8:00～18:00のうち5時間または5時間30分(月2回程度。交代制) ②月曜～金曜日、15:00～18:00
 ▶勤務場所：市内の学童保育室
 ▶勤務内容：小学生の保育補助
 ▶報酬：1,308円(時給)。①社会保険加入あり ②社会保険加入なし
 ▶申込み：電子申請。または、写真を貼った市販の履歴書を窓口へ
 青少年課(第二庁舎2階) ☎963-9158

タクシー運転手になってみませんか 公共交通担い手確保フェア

▶日時：3月9日(土)、14:00～16:00
 ▶会場：中央市民会館5階第8・9会議室
 ▶内容：上映会、座談会、本面接へのアポイントメント。二種免許不要、家族同伴可
 ▶申込み：当日会場へ。途中参加・退席可
 都市計画課 ☎963-9221

シルバー人材センター入会説明会

▶日程・時間・会場：下表のとおり

日程	時間	会場
3月5日(火)	10:00～	越ヶ谷地区センター 大会議室
4月4日(木)	11:30	
3月12日(火)	13:30～	産業雇用支援施設 3階シルバー会議室 (東越谷1-5-6)
4月8日(月)	15:00	

▶対象：市内在住の健康で働く意欲のある60歳以上の方
 ▶持ち物：筆記用具、マスク
 ▶申込み：事前に電話
 シルバー人材センター ☎967-4311

〈広告〉

総合保険代理店 埼玉支社
アスプランニング
 生命保険・損害保険を無料で診断致します!
 保険会社30社以上のラインナップから
 最適な保険をご提案!

〒343-0828 越谷市レイクタウン7-4-7
TEL : 048-973-7031 予約制
 URL : <https://asuplanning.com>
 越谷市内ご訪問も可能です
 <生命保険>
 医療保険/がん保険/個人年金保険/学資保険
 <損害保険>
 自動車・自転車保険/傷害保険/火災・地震保険

越谷レイクタウン駅から徒歩3分

相続登記の申請が義務化

4月1日(月)から、相続によって不動産を取得した相続人は、所有権を取得したことを知った日から3年以内に、相続登記の申請が必要になります。



不動産登記推進イメージキャラクター「トウキツネ」

4月1日より前に亡くなった方の相続も対象です。違反すると、10万円以下の過料が科される可能性があります。

○自筆証書遺言書を法務局に預けませんか

自筆証書遺言書保管制度は、自筆証書遺言書を法務局で保管できる制度です。遺言書の紛失・改ざん等を防止できるほか、家庭裁判所の検認手続きも不要となります。

*詳しくは、ホームページを参照。または、下記へお問い合わせください



相続登記申請



自筆証書遺言書保管制度

☎さいたま地方法務局越谷支局 ☎966-1321

臨時会が開かれました。3月議会が開かれます

臨時会が1月31日に市役所議場で開かれ、市長提出2議案が原案どおり可決されました。

また、3月定例会が2月26日(月)～3月18日(月)の日程で開かれています(土曜・日曜日を除く)。☎議案について…法務課 ☎963-9130、議会について…議事課 ☎963-9261

全国の戸籍謄本を本市で取得できます

3月1日(金)から戸籍の広域交付が始まり、越谷市役所で市外の戸籍謄本(全部事項証明)が取得できるようになります。

▶手数料：戸籍謄本450円、除籍謄本750円

▶持ち物：顔写真付きの本人確認書類



類

* 休日窓口での取得不可

* 詳しくは、市ホームページを参照

☎市民課住民記録担当 ☎963-9126

令和5年台風第2号災害義援金の配分

県・日本赤十字社・共同募金会に寄せられた義援金の配分が行われました。本市への配分額は3,317万9,349円です。義援金は、住居が半壊した方、床上浸水の被害を受けた方に配分しました。温かいご支援をありがとうございました。

☎福祉総務課 ☎963-9320

意見募集結果

いただいたご意見の要旨と市の考え方は、市ホームページで公表します。

○第7期越谷市障がい福祉計画・第3期越谷市障がい児福祉計画(案)

▶募集期間：令和5年11月21日～12月20日

▶意見数：13件

☎障がい福祉について…障害福祉課 ☎967-5137、障がい児福祉について…子ども福祉課 ☎963-9172

○第9期越谷市高齢者保健福祉計画・介護保険事業計画(案)

▶募集期間：令和5年11月21日～12月20日

▶意見数：0件

☎介護保険課 ☎963-9305

○越谷市マンション管理適正化推進計画(案)

▶募集期間：令和5年12月6日～6年1月12日

▶意見数：29件

☎建築住宅課 ☎963-9205

○令和6年度越谷市食品衛生監視指導計画(案)

▶募集期間：1月6日～2月4日

▶意見数：0件

☎生活衛生課 ☎973-7533

○(仮称)越谷市観光まちづくり推進計画(素案)

▶募集期間：1月4日～2月2日

▶意見数：0件

☎経済振興課 ☎967-4680

市役所への電話通話を録音

職員の電話対応品質および接客意識の向上のため、発信、着信ともに電話通話を録音します。

☎庁舎管理課 ☎963-9134

コミュニティ助成金で備品を整備



越ヶ谷地区自治会連合会では、(一財)自治総合センターの令和5年度宝くじ助成を受けて、冷蔵庫、紙折り機、ノートパソコン、折り畳みいす、ワンタッチテント等の自治会活動に必要な備品を整備しました。

☎市民活動支援課 ☎963-9153

市指定文化財・清浄院「木造阿彌陀如来坐像」公開



▶日時：3月17日(日)～20日(祝)、9:00～17:00

▶場所：清浄院(大松60)

☎生涯学習課 ☎963-9315

市民課休日窓口は3月31日(日)・4月7日(日)です

本人通知制度について ～大切な個人情報を守るために～

人権それは愛

戸籍謄本や住民票の写しなどには、大切な個人情報が含まれ、本人やその家族、代理人以外で、交付の請求が出来る場合は限定されています。

しかし、本人の知らないところで、法に基づく請求に見せかけた不正取得が行われる事案が後を絶ちません。こうした行為は、個人情報の不正取得のみならず、身元調査に利用され、結婚差別や就職差別などの人権侵害や犯罪などにも悪用されるおそれがあります。これは、埼玉県部落差別の解消の推進に関する条例で禁止されている部落差別につながる可能性もあります。

こうした事案を防止・抑止するため、埼玉地域をはじめとした多くの自治体には、「事前登録型本人通知制度」があります。この制度は、戸籍謄本等が本人の代理人や第三者に交付されたとき、事前に登録した人に対してその事実を通知するものです。

この制度を利用することで、戸籍等を取得されたことが本人に通知されるため、万一、不正取得があった場合でも早期発見が期待できます。また、多くの人の登録があれば、不正取得をする側が警戒するため、不正取得を抑止することができます。

制度の利用には、お住いの自治体の担当窓口での事前登録が必要です。大切な個人情報を守り、一人ひとりを大切にする社会を実現するために「事前登録型本人通知制度」へ登録しませんか。

☎人権・男女共同参画推進課 ☎963-9119、生涯学習課 ☎963-9283

〈広告〉

不動産に関する無料相談!!

【日時】令和6年3月21日(木) 10:00～15:00 完全予約制
【場所】越谷市越ヶ谷2-8-23 宅建会館1階(越谷市役所前)



★弁護士・宅建物取引士・空き家コーディネーターによる

不動産無料相談所

(公社)埼玉県宅建物取引業協会 越谷支部

問合せ TEL 048-964-7611 お気軽にご相談ください。

福祉車両(車イス仕様車)、レンタカーを始めました

病院の送り迎えに! 買物・小旅行に!
福祉事業所車両の整備・修理などの代車に!
軽自動車・普通車・1BOXクラスをご用意



詳細は、お問合わせ下さい。
有限会社昭和メタル
☎048-963-0503

仲人おばさんと一緒に

“婚活”しませんか!

- 真剣にお考えの20代～50代の方
- 会員16万人以上からお相手探し
- 毎月1回のカウンセリングと随時のフォロー
- お見合い・交際・デート・プロポーズのアドバイス



マリッジカウンセラー
私が応援します!

地元で愛され25年 090-3045-8525又は048-979-9300代
ベルミー越谷店 越谷市下間久里755-4(要予約)

越谷市役所 ☎343-8501 越ヶ谷4-2-1
開庁時間：平日8:30～17:15

越谷市美術展覧会(市展) 受賞者決定



2月9日～15日に開催した市展では、6部門に211点の出品があり、下記のとおり受賞者が決定しました(敬称略・かっこ内は部門)。

- 越谷市長賞** 寺本かつ子(日本画)、長谷川栄世(洋画)、内田文江(工芸)、畑澤宏和(書)、黒川律子(写真)
- 越谷市議会議長賞** 遠藤茂則(日本画)、伊藤雄二(洋画)、内田文江(彫刻)、日向純子(工芸)、堤拓斗(書)、高橋朗(写真)
- 越谷市教育委員会教育長賞** 山田叔利(洋画)、間中孝三(彫刻)、市川静水(書)、橋本勇(写真)
- 越谷市文化連盟賞** 塩路民恵(洋画)
- 東武よみうり新聞社賞** 飯室真(洋画)
- テレ玉賞** 菅原宗弘(洋画)
- J:COM 越谷・春日部賞** 和田弘(写真)

市内の施設を見学しませんか 市内見学バスツアー

問広報シティプロモーション課 ☎967-1325



団体・個人共通
申込み期間 3月11日(月)まで。結果は3月末までに通知
往復はがき必須事項 往信面に「市内見学バスツアー」・郵便番号・住所・氏名・電話番号を記入

団体

日程 5月17日(金)・7月9日(火)・9月12日(木)・10月22日(火)・12月10日(火)・令和7年3月11日(火)
見学場所 市ホームページに掲載している6コースから選択。閲覧できない方は広報シティプロモーション課へお問い合わせください
対象 市内で活動している、または市内に事務所を有する法人を含む団体。各団体18人以内
申込み 電子申請。または、往復はがきに代表者の必須事項・参加希望日・希望のコース・団体名を記入し、郵送(必着)。日程・コースは第2希望まで記入。希望日が重なった場合は実施日ごとに抽選



個人(4月)

日時 4月16日(火)、9:30市役所集合。13:15ごろ解散予定
見学場所 宮内庁埼玉鴨場、越谷アリタキ植物園(見学施設を変更する場合があります)
対象 市内在住・在勤・在学または市内で活動している方18人(抽選。最少催行人数5人)
申込み 電子申請。または、往復はがきに参加者全員(1枚に2人まで)の必須事項・年齢を記入し、郵送(必着)



令和5年度 越谷市体育賞

越谷市体育賞は、越谷市教育委員会と越谷市体育協会が、体育・スポーツの振興に貢献し、功績のあった方を表彰するものです。

令和5年度は、特別功労賞、特別優秀選手賞、優秀選手賞、優秀団体賞、体育奨励賞、体育奨励団体賞、山崎体育賞の7部門に個人110人と28団体(延べ数)、山崎体育賞には、光陽中体操部が選ばれました。各賞は、令和5年1月1日～12月31日に各大会に出場し、優秀な成績を取った個人・団体に贈られます。

受賞者、団体は下記のとおりです(順不同)。敬称略。かっこ内は所属。

問スポーツ振興課 ☎963-9284

特別功労賞

▷ 武術太極拳…林弘高(武術太極拳連盟)

特別優秀選手賞

▷ ブラジリアン柔術…柴田ひかり(川柳小) ▷ 近代3種…星瑞葵(東京成徳大学中) ▷ 空手道…中村勇都(北越谷小)・三澤武史(同) ▷ パワーリフティング…岡部颯冬(草加高) ▷ 硬式野球…池本晴樹(中央中)・伊藤湊(東中)・藤村幸太郎(南中) ▷ チアリーディング…山岡陽依(光陽中)・森田莉渚(同)・新坂ひなた(千間台中)

優秀選手賞

▷ 剣道…長谷川克己(大和ライフネクスト)・伊東茉莉(富士中) ▷ 武術太極拳…石垣祐介(武術太極拳連盟)・石川典子(同) ▷ 空手道…川

島碁和萌(日本大学)・堀暖(八雲学園高)・原篠萼花(飛勇会・南中)・落合秀成(大袋中)・佐久間大翔(越ヶ谷高)・木村翼佐(埼玉栄中) ▷ 陸上…武田澄風(栄進中)・遠山あん(富士中)・岩永弘也(春日部東高)・渋谷勇輝(同)・村山叶(同)・小笠原波流(同)・新井泰輝(越谷西高)・小池翔大(埼玉栄高) ▷ テニス…小野果南(千間台中)・柳澤隆登(大相模中)・三田美加(テニス協会)・石崎さとみ(同)・高橋達夫(同)・廣幡良雄(同) ▷ サッカー…矢上稀羅(武南高)・大豆生田光(同)・石川穂高(昌平高)・小田暁平(同)・西嶋大翔(同)・上原悠都(同)・岡部タリクカナイ颯斗(市立船橋高) ▷ 弓道…福島實(弓道連盟)・藤井澄恵(同)・中村尚美(同) ▷ 水泳…寺下大和(北中)・戸張真子(北陽中) ▷ ボート…清水日南子(川口高) ▷ なぎなた…井原朱里(埼玉栄高)・阿部杏純(同) ▷ トランポリン…奥村璃花(北越谷小)・木村成吾(獨協埼玉高)・羽生菜波(上野学園高)・滝澤順心(東中)

優秀団体賞

▷ 空手道…忍誠館 ▷ テニス…千間台中硬式テニス部(男子・女子) ▷ 少林寺拳法…越ヶ谷高少林寺拳法部 ▷ 剣道…富士中剣道部 ▷ 卓球…富士中女子卓球部 ▷ 水泳…北陽中水泳部(男子・女子)

体育奨励賞

▷ 野球…飯嶋輝空(越谷ジャガーズ・大間野小)・切替理仁(同) ▷ 剣道…永松富士恵(剣道連盟) ▷ 柔道…高橋洋一(柔道連盟)・栗栖佳乃(新越谷山崎道場) ▷ ブラジリアン柔術…中易俊之(ポゴナ・クラブジム) ▷ 空手道…羽鳥希風(K.I.C.K大心館・大相模小) ▷ 陸上…屋形珠羽(陸上競技協会・蒲生小)・中村日南(同)・

桜井小) ▷ バレーボール…中沢大翔(岩槻ジュニアバレーボールスポーツ少年団・大袋小) ▷ クラシックバレエ…山田真菜(東越谷小) ▷ 水泳…小藤良太(大袋小)・戸田竜聖(スウィン南越谷スイミングスクール・川柳小) ▷ バドミントン…藤巻明美(レディースバドミントン連盟)・有川公子(同)・奥田薫(同)・長嶺和子(同) ▷ 体操…森田陽翔(ひこばえ体操クラブ・桜井小)・吉野颯馬(同・大袋東小)・加藤遼汰(同・大沢北小)・福島奈緒(同・鷺後小) ▷ タグラグビー…佐藤颯人(東彩ラグビーアカデミー・桜井小)・島村美玲(同) ▷ ベンチプレス…横山妙子・伊川玲子・新藤明美・長尾優子・栗原初音・小山義雄(越谷市民プール・トレーニングジム) ▷ ミニゴルフ…柿添勇太(N高)・柿添明笑(光陽中) ▷ チアダンス…北原りお(Team ATLAS)・上田結菜(同)・須賀陽和(同)・千葉杏香(同)・石田笑麗(同)・村田陽奈(同)・成田晴南(同)・渡邊琴香(同)・大坪和花(同)・川俣苺亞(同)・金剛地咲季(Lapis☆DIO)・森田夏渚(YDC DANCE STUDIO)・石川夏花(同) ▷ バトントワリング…碓遥花(東越谷小)・碓綾花(同)・竹村早瑠(南越谷小)・西田有花(城ノ上小)・立沢柚月(大相模小)・川口美怜(蒲生小)・柳通一歌(同) ▷ トランポリン…奥村杏美(上野学園高) ▷ なぎなた…成清智子(なぎなた連盟) ▷ スキー…福地希夏(中央中)・若林茂(スキー連盟)

体育奨励団体賞

▷ 軟式野球…文教大学体育会野球部・ドリームスKクラブ ▷ 水泳…スウィン南越谷スイミングスクール ▷ 体操…ひこばえ体操クラブ ▷ ソフトボール…越谷老童 ▷ 剣道…武蔵館 ▷ チアダンス…ティンカーベル・メリーポピンズ

振り込め詐欺などに注意！！ 不審な電話を受けたら一人で考えず、家族や警察・市役所に相談しましょう

掲載した市役所各課の電話番号は直通番号です 市外局番は(048)です

ちよこつ

手話

(第69回)

日常生活で使う手話をちよこつと紹介します。皆さんと一緒に手話でお話ししてみませんか？

①桜

両手手のひらを前後に合わせながら回転し、前後の手の位置を入れ替える

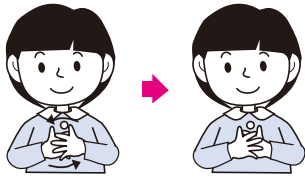

②花見

両手手のひらを前後に合わせながら回転し、前後の手の位置を入れ替え、右手2指で作った輪を目から前へ出す

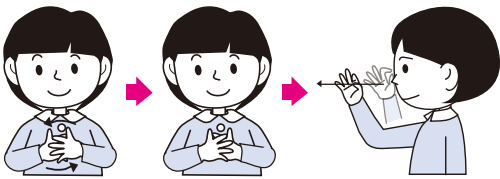

YouTubeでもご覧になれます。

問障害福祉課☎967-5137



大間野町旧中村家住宅、旧東方村中村家住宅におひなさまを飾ります



▶日時：3月10日(日)まで、9:00～17:00(入館は16:30まで)

▶会場：大間野町旧中村家住宅(月曜日休館)、旧東方村中村家住宅(水曜日休館)

問生涯学習課☎963-9315、大間野町旧中村家住宅☎985-9750、旧東方村中村家住宅☎986-7051

観光ぶらっとこしがや「ほほえみの円空仏と春の寺社巡り」

▶日時：4月8日(月)、9:30～12:00

▶集合場所：北越谷駅東口

▶内容：さまざまな寺社と弘福院御開帳を見る

▶参加費：500円

▶申込み：3月29日(金)までに専用フォームから。または、往復はがきの往信面に参加日・参加者全員の住所・氏名・電話番号を、返信面に代表者の郵便番号・住所・氏名を記入し郵送(必着)



問(一社)越谷市観光協会「観光ぶらっと」係(☎343-0828レイクタウン4-1-4)☎971-9002

ガーヤちゃんの蔵屋敷「東北フェア2024」

▶期間：3月1日(金)～31日(日)

▶会場：観光物産拠点施設「ガーヤちゃんの蔵屋敷」(弥生町505-2)

▶販売品：柿ブラン・栗さらさ(岩手県大船渡)

市)、おのくん人形(宮城県東松島市)、ざくざく・桃の恵み(福島県二本松市)など約50品目
問(一社)越谷市観光協会☎971-9002

中央中、北陽中生徒のだるまアート作品を展示



市内中学校の生徒が美術の学習で制作しただるまアート作品を、伝統の越谷だるまやハナブサデザインのだるまアートとともに展示します。中学生の発想豊かな作品と、指導を行ったハナブサデザインの作品をご覧ください。

▶期間：3月21日(木)～29日(金)

▶会場：市役所エントランス棟1階

問経済振興課☎967-4680

プロ野球イースタン・リーグ公式戦

▶日時：3月20日(祝)、13:00から

▶会場：市民球場

▶対戦カード：埼玉西武ライオンズ対オイシックス新潟アルビレックスBC

▶入場料：下表のとおり

Table with 4 columns: 席種, 区分, 前売券, 当日券. Rows include 内野スタンド and 外野スタンド with price details.

*ご来場には公共交通機関をご利用ください。詳しくは、市ホームページを参照



問スポーツ振興課☎963-9284

地域スポーツセンター内覧会

地域スポーツセンターの開館に先立って、体育館内部をご覧になれます。

▶日時：3月24日(日)、10:00～14:00

▶場所：地域スポーツセンター(大沢2-10-21)

▶持ち物：室内履き

▶申込み：当日会場へ

問スポーツ振興課☎963-9284

ふれあい ラウンジ

タウン情報

埼玉県立大学研究開発センターシンポジウム2023「子どもの最善の利益の実現を目指して」(web配信)

▶公開期間：7月末まで

▶内容：子どもが抱える課題、子どもを支えるための取り組みや課題認識の共有と、子どもの最善の利益を実現するための地域づくりについての討論

▶対象：医療・福祉・介護分野に従事している方、内容に興味のある方

▶受講料：無料

▶申込み：7月25日(木)までに専用フォームから

問埼玉県立大学研究開発センター☎973-4362



化石のキャストモデルを作ろう

▶日時：3月10日(日)、13:30～15:30

▶会場：市民活動支援センター「ななサポこしがや」

▶内容：本物の化石から型を作成し、複製品を作る。作品は持ち帰り可

▶対象：市内在住で小学生以上の方30人

▶参加費：1,200円

▶申込み：3月7日(木)までに専用フォームから。空きがある場合は当日申し込み可



問NPO法人ラパン☎info@npo-lapin.or.jp

まちかど春色コンサート3～希望と共につなぐ音楽の輪～

▶日時：3月24日(日)、14:00～16:20

▶会場：中央市民会館1階劇場

▶対象：3歳以上で静かに鑑賞できる方

▶入場料：1,900円

問こしがや「まちかどに音楽を！」プロジェクト事務局☎985-2990



いずれも、▶入場料・受講料：無料

第38回舞踊フェスティバル 舞踊講習会

▶日時：3月30日(土)、10:00～18:30

▶会場：中央市民会館ホール

▶内容：はじめて～中級向けのバレエプログラム

▶定員：各コース10人



▶申込み：3月24日(日)、20:00までに専用フォームから

問越谷市洋舞踊協会公式LINE



50周年記念第6回清玉会書展(併設)安田節子(清玉)作品展

▶日時：3月29日(金)～31日(日)、10:00～19:00(31日は16:00まで)

▶会場：サンシティ展示ホール

問YSDアカデミー清玉書院(安田)☎962-1326

2024俊青会展(美術展覧会)

▶日時：3月27日(水)～31日(日)、10:00～17:00(27日は13:00から)

▶会場：中央市民会館2階ギャラリー

問俊青会(江川)☎979-3393

新大正琴春のコンサート

▶日時：3月27日(水)、13:30開場、14:00開演

▶会場：中央市民会館1階劇場

問新大正琴カトレア会(加藤)☎974-1689

第27回ピントクラブ写真展

▶日時：3月14日(木)～17日(日)、9:00～17:00(14日は12:00から、17日は16:00まで)

▶会場：中央市民会館2階ギャラリー

問ピントクラブ(小林)☎986-7229

新庁舎グランドオープンセレモニー

市役所新庁舎の全面オープンを記念して、グランドオープンセレモニーを開催します。ぜひお越しください。

- ▶日時：3月16日(土)、9:30～14:00
 - ▶会場：市役所エントランス棟周辺
 - ▶内容：▷完成記念式典…越谷市^{とび}鳥連合組合による梯子^{はしこ}乗り、越谷市木遣保存会による木遣りの披露 ▷感謝祭…市役所職員による屋台(一部無料)、南越谷阿波踊り(いきいき連・きむら連)と消防音楽隊のコラボパフォーマンス
 - *同日からエントランス棟1階にファミリーマート、2階にボーダーカフェがオープンします
- 問庁舎管理課 ☎963-9134

図書館3月映画会

- ▶日時：3月24日(日)、13:30～15:25(13:15開場)
 - ▶会場：図書館2階視聴覚ホール
 - ▶上映作品：「PLAN75」(2022年日本映画)
 - ▶定員：25人
 - ▶申込み：3月7日(木)～14日(水)に電子申請。定員に満たない場合のみ15日(金)、10:00から電話
- 問図書館 ☎965-2655

アリタキ植物園春の無料開園

- ▶日時：3月20日(祝)、9:00～16:00(入園は15:30まで)
- 問公園緑地課 ☎963-9225

若年のつどい・越谷

- ▶日時：3月16日(土)、13:30～15:30。初めて参加する方は13:00までにお越しください
- ▶会場：中央市民会館5階第2会議室、ホール
- ▶内容：若年性認知症の本人や家族等が集まり、日常の悩みや相談事などを話し合う

- ▶対象：若年性認知症の本人、家族
 - ▶申込み：電話(申し込み状況により参加をお断りする場合があります)
- 問認知症の人と家族の会埼玉県支部 ☎048-814-1210(10:00～15:00。木曜・日曜日を除く)

こしがや市民法律教室

- ▶日時：4月20日(土)、13:30～15:30
 - ▶会場：中央市民会館4階第16～18会議室、オンライン(Zoom)
 - ▶テーマ：交通事故により請求できる損害とは何か～交通事故解決事例を通して～
 - ▶講師：弁護士^{まよばたかき}のりあきさん
 - ▶定員：会場・オンライン各60人
 - ▶申込み：3月18日(月)～4月14日(日)に電子申請。会場参加の方は4月19日(金)まで電話申し込み可
- 問くらし安心課 ☎963-9156

こばと館で手話を学びませんか？

- ▶会場：障害者福祉センターこばと館(中央市民会館1階)
- ▶対象：市内在住・在勤で満18歳以上の方
- ▶受講料：無料(テキスト代は各自負担。受講決定通知でご案内します)
- ▶申込み：各専用フォームから

○手話奉仕員養成講習会入門編

- ▶日時：4月2日～8月20日の火曜日、10:00～12:00(全18回)
- ▶内容：日常会話で使用する手話や聴覚障がいに関することを学ぶ
- ▶対象：手話を初めて学ぶ方35人。定員を超えた場合は書類選考あり
- ▶申込み期間：3月13日(水)まで

○手話通訳者養成講習会 I

- ▶日時：4月27日～令和7年3月15日の土曜日、10:00～12:00(全40回)
- ▶内容：通訳の基礎学習

- ▶対象：登録手話通訳者を目指し、聴覚障がい者に関わる活動経験が1年以上ある、次の①または②に該当する方15人。①手話奉仕員養成講習会基礎編を修了した ②①と同等の技術・知識がある

- ▶選考：実技審査・面接。4月20日(土)、10:00から実施

▶申込み期間：3月31日(日)まで

○手話通訳者養成講習会 II

- ▶日時：4月27日～令和7年1月25日の毎週土曜日、10:00～12:00(全40回)
- ▶内容：専門的な通訳トレーニング
- ▶対象：登録手話通訳者を目指し、聴覚障がい者に関わる活動経験が1年以上ある、次の①または②に該当する方15人。①手話通訳者養成講習会 I を修了した ②①と同等の技術・知識がある

- ▶選考：実技審査・面接。4月20日(土)、10:00から実施

- ▶申込み期間：3月31日(日)まで
- 問障害者福祉センターこばと館 ☎966-6633

○応急手当講習会

- ▶会場：消防本庁舎4階多目的ホール
- ▶内容：心肺蘇生法、AEDの使用方法など
- ▶対象：市内在住・在勤・在学中で学生以上の方各日30人
- ▶申込み：電子申請、電話

○上級救命講習

- ▶日時：3月24日(日)、9:00～17:00
- ▶申込み期間：3月4日(月)～14日(水)

○普通救命講習 I

- ▶日時：3月27日(水)、9:00～12:00
 - ▶申込み期間：3月8日(金)～18日(月)
 - *各日9:00～10:00はeラーニング未受講の方が対象
- 問消防署 ☎974-0136(9:00～17:00。土曜・日曜日を除く)

男女共同参画支援センター ☎970-7411 ほっと越谷の催し 大沢3-6-1パルテきたこし3階

◆国際女性デー特別展示

毎年3月8日は広く女性の社会参加と地位向上を呼びかけるための記念日として、国連によって「国際女性デー」に制定されています。「日本のジェンダーギャップ指数」に関する特別展示を行います。

- ▶日時：3月6日(水)～12日(火)、8:30～17:15(12日は16:00まで)
 - ▶会場：市役所本庁舎1階ATMコーナー付近
- 問男女共同参画支援センター「ほっと越谷」 ☎970-7411、FAX 970-7412(月曜日、祝日を除く)

サンシティからのお知らせ 南越谷1-2876-1

特に記載のない場合、▶会場：サンシティ小ホール、▶申込み・問合せ：電話でサンシティホール(☎985-1112)へ

◆サンシティクラシック・ティータイムコンサート 山根一仁 ヴァイオリン・リサイタル



- ▶日時：7月6日(土)、14:00開演
 - ▶出演：小林海都(ピアノ)
 - ▶入場料：一般3,000円、学生1,500円(全席指定)。就学前のお子さんの入場不可
 - ▶申込み開始日時：4月7日(日)、10:00から
- ◆『なごり雪』50周年スペシャル 伊勢正三&イルカ コンサート



- ▶日時：6月2日(日)、16:30開演

- ▶会場：サンシティ大ホール
 - ▶入場料：9,000円(全席指定)。就学前のお子さんの入場不可
 - ▶申込み開始日時：3月17日(日)、10:00から
- ◆サンシティ名画劇場「アンダーカレント」



- ▶日時：3月15日(金)・16日(土)、10:00・14:00・18:30開演
- ▶入場料：1,000円、割引券持参800円(全席自由)
- ▶申込み：当日会場へ

◆デビュー50周年記念 ダ・カーポコンサート ～今日がいちばん若い日！～

- ▶日時：7月13日(土)、15:00開演
- ▶入場料：大人3,000円、小・中学生1,500円(全席指定)。就学前のお子さんの入場不可
- ▶申込み開始日時：3月17日(日)、10:00から
- *共演するコーラスの参加者を募集します。詳しくは、ホームページを参照





・特に記載がない場合、▶会場：保健センター、▶費用：無料
 ・☎の問い合わせ先：健康づくり推進課(☎343-0023東越谷10-31保健センター内)☎960-1100、☎967-5118

ご協力ください 愛の献血

時間 全血献血…10:00～17:30
 成分献血…10:00～16:30
会場 イオンレイクタウンmori1階
間 越谷レイクタウン献血ルーム☎987-3737(9:30～18:00)



詳細はこちら

●● 休日当番医・薬局 ●●

診療時間は医療機関や診療内容によって異なります。受診する際は必ず電話をしたうえで、医療機関の指示に従ってください。

そのほか、日曜日・祝日に診療を行う医療機関や薬局は市ホームページをご覧ください。



発熱がある方の診療が可能な医療機関

新型コロナウイルス検査実施医療機関

3月20日(祝)

発熱 越谷くろす内科クリニック ☎972-5556

宮前1-5-21/内

わかば眼科 ☎970-1658

大沢3-6-1/パルテきたこし304/眼

川津歯科医院 ☎965-4368

宮本町3-148-5/歯

調剤薬局マツモトキヨシ東急北越谷店 ☎970-5510

大沢3-6-1



講座・教室

ポイントを集めてグッズをもらおう！ ハッピーポちゃん体操公開練習

▶日時：3月19日(火)、10:00～11:00

▶持ち物：飲み物

▶申込み：3月18日(月)までに電子申請、電話



予防接種

HPVワクチン任意接種の費用助成

子宮頸がん予防ワクチン(HPVワクチン)の公費での接種機会を逃した方は、定期接種の対象年齢を過ぎてから自費で接種した場合、費用の助成が受けられます。

▶申込み期間：令和7年3月31日(月)まで(必着)。対象や申請方法など、詳しくは市ホームページを参照



日本脳炎予防接種はお済みですか



日本脳炎予防接種は、第1期(初回2回・追加)は7歳6カ月に至るまで、第2期は9歳～13歳の誕生日の前日までが無料(公費負担)で接種できる期間です。

母子健康手帳を確認のうえ、まだ接種を受けていない方は市内実施医療機関でお早めに接種してください。詳しくは、こしがや保健ガイドまたは市ホームページをご覧ください。

*平成19年4月1日以前に生まれた方は、20歳の誕生日の前日まで第1期・第2期を公費負担で接種できます

終了間近！ 高齢者肺炎球菌予防接種

▶期間：3月31日(日)まで

▶申込み：事前に市内実施医療機関へ。受診券をお持ちでない方、市外で接種を希望する方は事前に電話で健康づくり推進課へ

*詳しくは、こしがや保健ガイドまたは市ホームページを参照

お知らせ

認知症のチェックをしてみませんか

- こんなことはありませんか
- 同じ話を無意識のうちに繰り返す
 - 知っている人の名前が思い出せない
 - 物のしまい場所を忘れる
 - 今、しようとしていることを忘れる



認知症は、早めの気づき・備えが肝心です。市では、無料の認知症簡易チェックサイトを開設しています(通信料は自己負担)。

*医学的診断をするものではありません。心配のある方はお早めに各地区の地域包括支援センターまたは医療機関にご相談ください

間地域包括ケア課☎963-9163



歯科健康フェア 65歳～70歳で自分の歯が28本以上ある方を募集します

▶対象：市内在住の65歳～70歳(令和6年4月1日時点)で、次の①～⑥のすべてに該当する方。

①自分の歯が28本以上ある ②処置歯が4本以内 ③未処置歯がない ④過去に歯のコンクールで表彰されていない ⑤審査日(3月6日(水)または4月24日(水)、13:30～15:00に保健センターで実施)に受診できる ⑥表彰式(6月9日(日)に保健センターで実施)に出席できる。表彰該当者多数の場合は選考あり。結果は本人に通知します

▶申込み：電子申請、電話(審査日の歯科健診・相談を予約してください)



注意！ 有害植物による食中毒

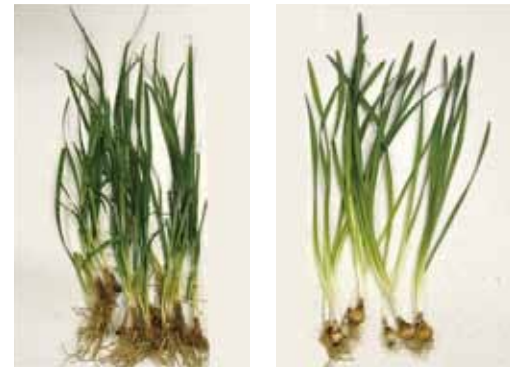

見分けが付きにくい山菜と有害植物
 左：ニラ 右：スイセン(有毒)

山菜狩りなどで誤って有害な野草を採取し、食べたことによる食中毒が発生しています。食用の野草と確実に判断できない植物は絶対に「採らない、食べない、売らない、人にあげない」でください。

野草を食べて体調が悪くなったら、すぐに医師の診察を受けましょう。

間生活衛生課☎973-7533

相談

栄養士にきく！ 食生活なんでも相談

▶日時：4月11日(木)、9:00～12:00。ほかの日時も事前予約制で随時相談を受け付けます

▶内容：栄養士による個別相談

▶対象：市内在住の方3人

▶申込み：電子申請、電話



もしものときは

急病について相談したいとき・緊急で医療機関を探したいとき(歯科・口腔外科・精神科を除く。医療行為は行いません)

電話で看護師に相談する

●埼玉県救急電話相談(24時間、無休)
 ☎#7119または☎048-824-4199

チャットで相談する

●埼玉県AI救急相談

右記の二次元コードを読み取るか、「埼玉県AI救急相談」で検索



●夜間急患診療所
 (東越谷10-31越谷市保健所内。無休)
 ☎960-1000

診療科目	内科・小児科
受付時間	19:30～22:30
診療時間	20:00～23:00

*内科的疾患のみの診療です
 *薬の処方原則1日分です
 *電話してからご受診ください

新型コロナウイルスの相談・受診・検査をしたいとき

相談する

●埼玉県コロナ総合相談センター(24時間、無休)
 ☎0570-783-770

☎050-8887-9553(聴覚障がい者専用)

受診・検査が可能な医療機関を探す

●埼玉県指定診療・検査医療機関検索システム

検索はこちら



ホームドクター

628

夜間頻尿について

越谷市医師会
 いいやま泌尿器科
 ☎960-7511
 いいやま てつろう
 飯山 徹郎

日々診療をしていると「日中は問題ないが夜何度もおしっこで起きる」という就寝中に2回以上排尿に起きる夜間頻尿を主訴にお越しになる高齢の患者さんが多くいます。就寝中に何度も排尿に起きると睡眠不足だけでなく、高齢の方は寝ぼけ眼でトイレに行く間に転倒し骨折、寝たきりになることもあり寿命が短くなる原因にもなります。多くの患者さんが薬をもらえばすぐよくなると考えて来院されますが夜間頻尿の原因は意外と多くあり、状況に合わせて対応する必要があります。

膀胱の尿をためる能力の低下(蓄尿障害)は泌尿器科的な原因と言えます。前立腺肥大症や過活動膀胱など泌尿器科的な治療で改善することが多いですが、ほかにも就寝中に1日の

尿量の3分の1以上が生産排尿される夜間多尿や、眠りが浅くなるタイプの睡眠障害(中途覚醒)で来院される方も多くいます。

夜間多尿かどうかは、排尿日誌を用いてご自身でもチェックできます。朝起きてから翌日の朝まで、排尿した時刻と百均で売っている料理用の計量カップで毎回測定した排尿量を記録するものです。インターネットで「排尿日誌」と検索すれば分かりますので、興味のある方はやってみてください。

1日の尿量が2,500ml以上の方は、糖尿病や腎機能障害などの内科的な原因を調べたほうがいいかと思えます。内科的な原因が無ければ夕方以降の水分摂取を控える方法があります。また、日中は重力に負けて下肢に水がた

まり、就寝時に横になることで水分が上半身に移動し就寝中の尿量が増える方もいらっしゃると思います。そのため日中足がむくむが朝起床時には良くなる下肢浮腫の方は、日中に弾性ストッキングを履いたり、夕方くらいから横になって足にたまった水分を上半身に送ることで就寝前に尿を作ることになり、夜間多尿が改善する方もいらっしゃると思います。

さらに、睡眠障害も原因として多くみられます。説明しても「寝つきがいいから睡眠障害ではない」と反論されることが多いですが、寝つきはよくても眠りが浅いタイプの睡眠障害もあり、高齢になるとこのタイプの患者さんが多くと実感しております。睡眠導入剤や安定剤などで改善することが多いですが、睡眠導入剤に抵抗がある方もいますので、熟睡できる環境を整えるのも効果的かと思えます。

このように夜間頻尿の原因は蓄尿障害、夜間多尿、睡眠障害、内科的疾患など多岐に渡ります。心配な方はかかりつけ医に相談するかお近くの泌尿器科の受診をおすすめします。

2年に1回受診しましょう!

令和6年度乳がん(集団)検診の申し込みを開始します

日程	会場
5月10日(金)	保健センター
5月12日(日)	
5月14日(火)	荻島地区センター
5月16日(木)	蒲生地区センター
5月17日(金)	
5月19日(日)	保健センター
5月20日(月)	桜井地区センター
5月21日(火)	
5月23日(木)	南越谷地区センター
5月26日(日)	保健センター
5月27日(月)	

受付時間

平日：視触診…13:00～14:00
 X線…9:00～11:45・13:00～13:15
 日曜日：8:15～11:15

*平日の午前に申し込んだ場合は、視触診検査とX線(マンモグラフィ)検査が午前と午後に分かれます。必ず両方の検査を受けてください

費用

1500円。条件により無料になる方がいます

申込み

3月6日(水)～20日(金)に電子申請。定員になりしだい締め切ります。申し込みは1人1回まで(都合が悪くなった場合の変更はできません)

対象

35歳以上(平成2年3月31日以前に生まれた方)で、偶数月生まれの女性または令和5年度に未受診の女性

*妊娠中などの理由で検診が受けられない方がいます。申し込み前に注意事項をご確認ください

*検診を受ける際に介助が必要な方は、申し込み前に健康づくり推進課へご相談ください



電子申請



ホームページ

乳がん検診 Q&A

Q 検診ではどんなことをするの？

A 医師による視触診検査とX線(マンモグラフィ)検査があります。いずれか一方のみの受診はできません。

Q 乳房が痛い。すぐに検診を受けたほうがいい？

A しこりや乳頭分泌などの症状がある方は、検診ではなく、直接医療機関(外科)をご受診ください。

Q 検診は5月しか受けられないの？

A 6月～8月に医療機関で乳がん施設検診を実施します。集団検診か施設検診のどちらか一方をご受診ください。詳しくは、市ホームページまたは4月発行のこしがや保健ガイドをご覧ください。

Q 検診はどのタイミングで受けるの？

A 検診の際、月経前は乳房に痛みを感じることもあるため、月経前2週間は避けてください。月経開始1週間後くらいが最適です。



問健康づくり推進課 ☎960-1100

新型コロナウイルスワクチン接種 公費での接種は3月31日で終了します

対象

生後6カ月以上の方に接種券を順次発送しています

予約方法

3月29日(金)、17:00までに予約サイト、コールセンターへ



予約サイト

接種券の発行申請が必要な方

- ・越谷市に転入してから接種を受けていない方
- ・令和5年12月31日までに初回接種を完了し、追加接種の接種券が届いていない方

3月7日(木)までにコールセンターへご申請ください

*予約サイトの閲覧、コールセンターへの問い合わせは3月31日(日)、17:00で終了します

問新型コロナウイルスワクチン接種コールセンター ☎0120-701-333(9:00～17:00)

いきいき館
越谷市民プール

開館時間9:00~21:30
☎992-6602
増林3-2-2 ホームページ▶

休館日 3月4日(月)・11日(月)・18日(月)・25日(月)・4月1日(月)

温水プール
使用時間 ▷第1部… 9:30~12:00 ▷第2部…13:00~15:30
▷第3部…16:00~18:30 ▷第4部…19:00~21:30
対象 排せつが自立している3歳以上の方。保護者1人につき、就学前で3歳以上のお子さんの同伴2人まで可
* 遊泳時間は各部終了時間の15分前まで。各部開始から1時間後に10分間の休憩があります
* 使用の際は水泳帽の着用が必要です
* 第3期スポーツ教室開催のため、一部コースを占有している時間があります。詳しくは、市民プールホームページまたは館内に掲示している予定表をご覧ください

トレーニングルーム
使用時間 9:30~21:15(更衣室の使用は21:30まで)
対象 高校生以上の方。初めての方は初回講習会(14:00から・19:00から。予約制)の受講が必要。予約は電話または市民プール窓口へ

温水プール・トレーニングルーム共通事項
使用上の注意 混雑時には入場制限をすることがあります
使用料金 下表のとおり

	一般	小・中学生	60歳以上	一般障がい者	小・中学生障がい者
越谷市・草加市・三郷市・八潮市・吉川市・松伏町に在住・在勤・在学の方	400円	300円	200円	200円	150円
上記以外の方	520円	390円	260円	260円	190円

一部施設の利用休止のお知らせ
●温水プール 3月17日(日)9:30~15:30
* 最新の情報はホームページをご覧ください



老人福祉センター
くすのき荘

開館時間9:30~16:00
☎979-6600
大杉655

休館日：3月3日(日)・9日(土)・17日(日)・20日(祝)・23日(土)・31日(日)・4月7日(日)

移動図書館
日時 3月21日(休)、14:00~14:30
対象 図書館(室)の利用券をお持ちの方
* 詳しくは図書館(☎965-2655)にお問い合わせください
生活・健康相談(開館日に実施)
時間 10:00~12:00・13:00~15:00
対象 市内に住所を有する60歳以上の方

老人福祉センター
ひのき荘

開館時間9:30~16:00
☎973-7903
川柳町2-507-1

休館日：3月5日(火)・12日(火)・19日(火)・26日(火)・4月2日(火)

獨協埼玉中学高等学校吹奏楽部コンサート
日時 3月17日(日)、12:00~13:00。11:45開場
対象 市内に住所を有する方80人
申込み 当日11:30から1階会議室にて整理券を配布
チアダンス交流会
日時 3月3日(日)、10:00~11:00。9:45開場
内容 チアダンスチーム「BLEULAC」のパフォーマンス
対象 市内に住所を有する方50人
申込み 当日9:30から受付にて整理券を配布

老人福祉センターに初めてお越しの際は、住所・氏名・生年月日の分かるものをお持ちください。

老人福祉センター
ゆりのき荘

開館時間9:30~16:00
☎992-6601
増林3-2-2

休館日：3月4日(月)・11日(月)・18日(月)・25日(月)・4月1日(月)

生きがい就労支援講習会
日時 3月13日(休)、12:00~12:30
対象 市内に住所を有する60歳以上の方
申込み 当日会場へ
ゆりのき荘ロビーコンサート
日時 3月16日(土)、11:30~12:30
内容 「藤本梅之丞社中」の三味線演奏
対象 市内に住所を有する方
申込み 当日会場へ
認知症サポーター養成講座
日時 3月26日(火)、13:30~15:00
対象 市内に住所を有する60歳以上の方20人
申込み 3月1日(金)~12日(火)に本人が電話またはゆりのき荘窓口へ

老人福祉センター
けやき荘

開館時間9:30~16:00
☎965-5822
新川町2-55

休館日：3月2日(土)・10日(日)・16日(土)・20日(祝)・24日(日)・30日(土)・4月6日(土)

認知症サポーター養成講座
日時 3月12日(火)、13:30~15:00
対象 市内に住所を有する60歳以上の方15人
申込み 3月9日(土)までに本人が電話またはけやき荘窓口へ



一部施設の利用休止のお知らせ
●教養娯楽室 3月28日(木)午後

リハビリなんでも相談 機能訓練の方法・腰痛予防・筋力向上などのリハビリについて、理学療法士・作業療法士に相談できます。

会場	日時	対象	申込み
保健センター	3月5日(火)・19日(火)、9:00~11:30	市内に住所を有する方8人	電子申請または電話で健康づくり推進課(☎960-1100)へ
ひのき荘	3月8日(金)、9:30~11:00	市内に住所を有する60歳以上の方各会場8人	当日会場へ
ゆりのき荘	3月14日(木)、9:30~11:00		



保健センター 電子申請

越谷市役所本庁舎1階モニターにてCM放映中!

全国の「墓じまい」のご依頼承ります

相談無料

のうごこの窓口 越谷店

株式会社縁 〒343-0026 埼玉県越谷市北越谷2丁目3-5

0120-515294 毎週水曜日 10:00~17:00



青光苑樹木葬 第二期 オープン 10万円~



越谷市三野宮

庭木1本から承ります!

お約束 庭木1本より明瞭料金 土日でもOKです トイレはお借りしません お茶はご遠慮します

見積無料!

生垣剪定 長さ1m×高さ2m 通常2,200円を 先着10名様 **1,100円**

営業時間 9:00~17:00 ガーデンエクスプレス 越谷店/越谷市思間 693-8

0120-61-4128



困ったときの法律相談は 埼玉弁護士会法律相談センター 越谷支部へ

越谷市周辺の弁護士がご相談に応じます

予約 TEL **048-962-1188** ※インターネットでも予約可能です。

弁護士会 越谷 検索

有料法律相談 30分 5,500円 (消費税込)

月~金曜日
13:20~16:20 (越谷支部での相談)
19:00~20:30 ※

土・日曜日
10:00~11:30 ※

※…担当弁護士の法律事務所での相談

無料法律相談 30分

- 債務整理
- 交通事故相談
- 訴訟中または調停中の事件

相談内容によって相談可能な日時・場所が変わります。詳しくはお問い合わせください。



〒343-0023 越谷市東越谷 9-7-19 システムビル東越谷 2階

各種相談(祝日・年末年始を除く)相談は無料です

市民相談

●市民相談(原則電話相談)

〈一般(相続、離婚などの民事関係)〉 時毎週月曜～金曜日、9:00～16:30(12:00～13:00を除く)

〈交通事故相談〉 時毎週月曜・木曜日、毎月第1・3火曜日、9:00～16:30(12:00～13:00を除く)。要事前連絡

いずれも場間くらし安心課(本庁舎3階) ☎963-9156

●消費生活相談(原則電話相談)

時毎週月曜～金曜日、9:30～15:30(12:00～13:00を除く) 内商品・サービスの疑問や、訪問販売のトラブル、多重債務など 場間消費生活センター(本庁舎3階) ☎965-8886

●なんでも相談窓口

時毎週月曜～金曜日、8:30～17:15 内生活で困っていることについての相談や窓口の案内 場間なんでも相談窓口>エントランス棟1階…☎963-9150、>北部出張所…☎978-4141

●弁護士による法律相談(抽選)

時毎週水曜日・毎月第1・2・4金曜日、13:20～16:20(第2金曜日は16:00～19:00)。毎月第1日曜日、9:00～12:00 内法律上の諸問題、交通事故の補償問題等 対6人 用相談日2週間前の月曜～日曜日に電子申請、電話、窓口 場間くらし安心課(本庁舎3階)☎963-9156

●司法書士法律相談(予約制)

時毎週火曜・水曜・金曜日、13:00～16:00。毎週土曜日、10:00～13:00(予約は平日10:00～16:00) 内裁判・その他法律、遺言・相続・登記、成年後見・家事事件、クレジット・サラ金、多重債務 場間埼玉司法書士会越谷総合相談センター(越ヶ谷2-8-24森田ビル202号)☎048-838-7472

●税務相談(予約制)

時毎月第1月曜日、10:00～15:00(12:00～13:00を除く) 内税金関係全般(書類作

成を除く) 対6人 用4月分の予約は3月18日(月)、9:00から電話のみで受け付け 場間くらし安心課(本庁舎3階)☎963-9156

〈税理士会越谷支部税務相談所〉 時毎週月曜・木曜日、13:00～16:00。要事前連絡 場税理士会越谷支部税務相談所(赤山町3-2-3野崎ビル2階、越谷税務署前) 用関東信越税理士会越谷支部☎962-6131

●登記相談(司法書士・土地家屋調査士)

時毎月第1水曜日、9:00～12:00 内登記、供託、分筆、表示など 場間くらし安心課(本庁舎3階)☎963-9156

●行政相談

時毎月第2金曜日、9:00～12:00 内行政上の諸問題関係 場間くらし安心課(本庁舎3階)☎963-9156

●行政書士相談(埼玉県行政書士会越谷支部)

時毎月第1金曜日、10:00～15:00(12:00～13:00を除く) 内遺言、遺産分割協議書、会社設立の書類作成など 場間くらし安心課(本庁舎3階)☎963-9156

仕事・経営相談

●経営・創業相談(予約制)

時毎週月曜～金曜日、9:00～16:00(12:00～13:00を除く) 場間ビジネスサポートセンター1階☎967-2424

●内職相談

時毎週火曜・木曜日、10:00～15:30(12:00～13:00を除く。受け付けは10:00～11:30・13:00～15:00) 場第三庁舎4階相談室 用経済振興課☎967-4680

●労働相談(社会保険労務士)

時毎週金曜日、13:00～16:00(受け付けは15:30まで) 場第三庁舎4階相談室 用経済振興課☎967-4680

●就職相談

時毎週月曜～金曜日(月曜～水曜日は要

来所時は、手指衛生や換気などの基本的な感染対策にご協力をお願いします

予約)、9:00～17:00(12:00～13:00を除く。受け付けは16:30まで) 場第三庁舎4階相談室 用経済振興課☎967-4680

●事業所の求人相談

時毎週月曜～金曜日、8:30～16:00 場間ハローワーク越谷☎969-8609

●職業相談

時毎週月曜～金曜日、8:30～17:15 場間ハローワーク越谷☎969-8609

女性・人権相談

●女性のなやみ相談

時毎週土曜日、10:00～16:00(12:00～13:00を除く) 用女性・DV相談支援センター☎963-9176(10:00～16:00(12:00～13:00を除く)。土曜・日曜日、祝日を除く)

●女性のなやみ相談、DV相談

>時毎週月曜～金曜日、10:00～16:00(12:00～13:00を除く) 場間女性・DV相談支援センター☎963-9176 >時毎週水曜・金曜日、17:00～20:00(電話相談のみ) 用女性・DV相談支援センター☎970-7415

●人権相談(人権擁護委員)

>時毎月第1・3木曜日、13:00～16:00 場本庁舎4階相談室 用人権・男女共同参画推進課☎963-9119 >時毎週月曜～金曜日、8:30～17:15(電話相談のみ) 用みんなの人権110番☎0570-003-110

子ども・教育相談

●青少年相談

時毎週月曜・火曜・水曜・金曜日、9:00～16:00 場間青少年相談室(教育センター内)☎964-0272

●教育相談

時毎週月曜～土曜日、9:20～16:40(電話相談は月曜～金曜日、9:00～19:00。土曜日、9:00～16:40)。メール相談は市ホームページで「教育相談」を検索 場間教育センター☎962-9300、962-8601、ハートコール(子ども専用電話相談)☎962-8500

●家庭児童相談

時毎週月曜～金曜日、9:00～16:00(12:00～13:00を除く) 用家庭児童相談室(子ども福祉課)☎963-9319

住まい相談

●不動産相談(予約制)

時3月21日(木)、10:00～15:00(12:00～13:00を除く) 場間埼玉県宅建協会越谷支部(越ヶ谷2-8-23)☎964-7611

●空家等相談(予約制)

時毎月第2月曜日、13:30～15:30 場間建築住宅課(本庁舎6階)☎963-9205

●住宅リフォーム・耐震相談(予約制)

時毎月第3火曜日、9:30～11:30(予約は第2火曜日まで) 場間建築住宅課(本庁舎6階)☎963-9205

●マンション管理相談(予約制)

時毎月第3火曜日、13:30～16:30(予約は第2火曜日まで) 場間建築住宅課(本庁舎6階)☎963-9205

福祉相談

●介護相談

(介護事業所で働く方)

時3月18日(月)、1部は10:00～12:00、2部は19:00～21:00(相談員は、大学教授(1部)、市職員(2部)) 場エントランス棟3階会議室3-3 用介護現場で働く方が相談員となるピアサポート形式を希望する場合は事前に右記へ 用介護保険課☎963-9305

●生活自立相談よりそい

時毎週月曜～金曜日、9:00～17:00 場第三庁舎2階生活福祉課内 内生活にお困りの方の相談 用生活自立相談よりそい☎963-9212

●成年後見相談

時毎週月曜～金曜日、8:30～17:00 場中央市民会館1階越谷市社会福祉協議会内 用成年後見センターこしがや☎966-2281

〈広告〉

越谷・大袋わかば幼稚園 未就園児イベント

全天候型プレイルーム
スペシャルフリーデー
ポコランド
POCOLAND へようこそ
3/1(金)・3/8(金)・3/15(金) 10:30～12:00

大袋わかば幼稚園の大型遊具ポコランドに遊びに来ませんか? 当日は広い園庭も同時開放です。お待ちしております!

わかばのほほ 予約はこちら

スペシャルフリーデーポコランドの詳細は大袋わかば幼稚園のQRコードから確認できます!

越谷・大袋わかば 未就園児教室

ジャンプクラブ わかばプレスクール (2～3歳児) 2～3歳児 ステップクラブ 親子教室 (定員制) ホップクラブ 1歳児 親子教室 (定員制) フリーデー 園庭開放 (雨天中止)

越谷わかば幼稚園 048-986-5645 新越谷駅西口徒歩約8分

大袋わかば幼稚園 048-976-4880 せんげん台駅バス15分

3/3日体験入学受付中!
(交通費補助あり)

学校法人村上学園
専門学校日本医科学大学校

視能訓練士科(3年制30名) 看護師科(3年制80名) メディカル・ビジネス学科(2年制80名)

今後の入試日程 (高3・社会人対象) 公募・社会人推薦入試 3月10日(日) 特別選抜入試 3月17日(日)

想う気持ちが、医療のチカラ。

〒343-0851 埼玉県越谷市七左町1丁目314番地1 ☎ 048-989-5101(代) http://nihon-ika.ac.jp/

真誠な葬儀ここに 있습니다

ODAGAWA
beauty & best

株式会社
小田川葬儀社

☎ 0120-55-7655

介護一步手前のお弁当屋さん

ご家族様に「安心」をお届けします

1 ちょっとしたお手伝い 2 ちょっとしたおつかい 3 安否確認

高齢者向け配食サービス

お試し無料試食実施中! 配食のふれ愛 越谷店 ◆ 048-993-4302

無料 介護のキャリアで輝きませんか?
埼玉県委託公共職業訓練

5月受講生募集(20名) 東中福第1138号 (R5.11.21)

介護初任者(10504) ♥介護の資格が取れる
【期間】5/7(火)～7/3(水) ♥受講料無料
【募集】3/13(水)～4/1(月) ♥テキスト代のみ負担

【会場】春日部市中央1-14-12第3AZビル3F春日部駅徒歩5分
【申込】講座の応募は、住所地を管轄するハローワークに3/6(水)以降にお願いいたします。

お問合せ 学研アカデミー介護士養成センター春日部校 ☎048-753-5757 Gakken

掲載した市役所各課の電話番号は直通番号です 市外局番は(048)です

時・日時・期間 場…会場 内…内容 対…対象・定員 用…申込み 問…問合せ

子育て応援ナビ

*費用や持ち物については各施設にお問い合わせください。保育ステーションおよび子育てサロンの下記以外の子育て講座・各種サロンの情報は、「こしがや子育てネット」をご覧ください
 *3月開催の講座については、広報こしがや2月号をご覧ください。講座の実施については各施設にお問い合わせください。また、掲載している講座は中止になることがあります

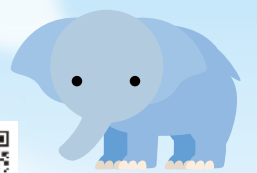

保育ステーション



保育ステーション	日時	講座名(内容)	対象
北越谷保育ステーション (大沢3-6-1パルテきたこし3階) ☎970-8200 ▶申込み: 3月1日(金)から電話(10:00~16:00)	4月9日(火)、10:00~11:00	コーディネーショントレーニング	就学前で首が据わっているお子さんと保護者10組
	4月25日(木)、10:00~11:00	サーキット遊び	就学前のお子さんと保護者10組
南越谷保育ステーション (南越谷1-12-11イーストサンビル2 5階) ☎987-6300 ▶申込み: 3月8日(金)から電話(8:30~16:30)	4月23日(火)、14:15~15:00	みんなのあそび場「出会いを楽しもう!」~リズム遊び・制作・出し物など~	就学前のお子さんと保護者10組
	4月26日(金)、10:00~10:30	誕生日会「誕生や成長をみんなで振り返り大切に過ごしましょう」	4月生まれのお子さんと保護者7組
レイクタウン保育ステーション (レイクタウン4-4) ☎940-6883 ▶申込み: 3月1日(金)から電話(10:00~16:00)	4月17日(水)、10:00~11:00	制作遊び(こいのぼり制作)	就学前のお子さんと保護者8組
	4月25日(木)、10:00~11:00	ベビーマッサージ	



子育てサロン



子育てサロン (南越谷1-11-4新越谷駅ヴァリエ1階) ☎961-3623 ▶対象: 市内在住の方(抽選) ▶申込み: 3月10日(日)までに、メールの件名に「講座名」を、本文に講座名・参加日・住所・親子の氏名(ふりがな)・お子さんの月齢(講座当日)・電話番号を記入し、申し込み専用アドレスk-kouza@koshigaya-syakyo.comへ。応募は1人1講座のみ。参加可否を必ず返信します。月末までに返信のない方は、電話でご確認ください	日時	講座名(内容)	場所	対象
	4月4日(水)、10:30~11:30	サークルフレンドルームの赤ちゃんとおぼろ	子育てサロン ヴァリエ	6か月~11か月のお子さんと保護者6組
	4月11日(水)、10:30~11:30	サークル麦わらぼうしのベビーマッサージ		3か月~6か月のお子さんと保護者8組
	4月18日(水)、10:30~11:30	サークルコスモの英語であそぼう	水辺のまちづくり館(レイクタウン4-1-4)	歩ける1歳~3歳のお子さんと保護者8組
	4月20日(金)、10:30~11:30	保育園の先生のわくわくひろば	子育てサロン ヴァリエ	就学前のお子さんと保護者6組
4月23日(火)、10:30~11:30	サークル麦わらぼうしのベビーマッサージ	水辺のまちづくり館(レイクタウン4-1-4)	3か月~6か月のお子さんと保護者10組	
つどいの広場はぐはぐ (花田5-17-7) ☎080-2055-2092 はぐはぐホームページ https://hug-hug-koshigaya.jimdofree.com ▶対象: 市内在住の方(抽選) ▶申込み: 3月14日(日)までに、はぐはぐホームページの申し込みフォームから	日時	講座名(内容)	場所	対象
	4月3日(水)、10:30~11:30	出張ひろばのベビーサロン	宮本二丁目第一自治会館(宮本町2-150-3)	3か月~10か月のお子さんと保護者8組
	4月15日(月)、10:10~10:55	出張ひろばのキッズリトミック		歩ける就園前のお子さんと保護者8組
	4月15日(月)、11:10~11:50	出張ひろばのベビートミック	つどいの広場はぐはぐ	歩き始めまでのお子さんと保護者8組
4月26日(金)、10:30~11:30	わらべ唄であそぶかるがも広場	つどいの広場はぐはぐ	就園前のお子さんと保護者8組	
みんなのひろばフェリーチェ (大沢地区センター内) ☎080-2244-9805(10:00~15:00) フェリーチェホームページ https://www.hirobafelice.com ▶対象: 市内在住の方(抽選) ▶申込み: 3月15日(金)までに、みんなのひろばフェリーチェホームページの申し込みフォームから。各講座に重複して申し込みできます。参加可否を必ず返信します。締切日以降1週間たっても返信のない方は、電話でご確認ください	日時	講座名(内容)	場所	対象
	4月14日(日)、10:30~11:30	ファミリーデー「手形足形コレクション 動物編」	みんなのひろばフェリーチェ	就学前のお子さんと保護者
	4月18日(木)、10:30~11:30	ふえりーちえらんど1歳(遊びの講座と交流会)		1歳のお子さんと保護者
	4月23日(火)、10:30~11:30	4月生まれのお誕生会(手形・写真・お話など)	男女共同参画支援センター「ほっと越谷」(大沢3-6-1パルテきたこし3階)	就学前で4月生まれのお子さんと保護者
4月26日(金)、10:30~11:30	ふえりーちえらんどベビー(遊びの講座と交流会)	4か月~11か月のお子さんと保護者		

健診

健康づくり推進課 ☎961-8040

*対象日以外で受診を希望する場合は、左記へ
 *詳しくは、市ホームページを参照



健診名	日程	該当児(生年月日)	受付時間	会場	持ち物
1歳6か月児健康診査	3月8日(金)	令和4年7月4日~7月13日生	13:10 ↓ 14:15 *個別通知で指定された時間にお越しください	保健センター	母子健康手帳、フェイスタオル、健康診査票、おむつ
	3月12日(火)	7月14日~7月22日生			
	3月18日(月)	7月23日~7月31日生			
3歳児健康診査	3月19日(火)	令和2年10月22日~10月31日生			母子健康手帳、起床直後の尿を入れた採尿袋、健康診査票、待ち時間に羽織るタオル・おむつ(必要な方)

地域子育て支援センター

下記のほか、おひさまの子(東越谷8-41-1)、にこにこ(北川崎729-1)、ぽかぽか(南荻島330-1)でも子育て講座を開催しています。子育て電話相談は各地域子育て支援センターへ。

<p>すくすく</p> <p>七左町1-347 (南越谷保育園内) ☎990-5003</p> <p>ぽっぴ 「こいのぼり制作」</p> <p>日時：4月25日(木)、 10:00~11:00</p> <p>対象：0歳のお子さんと保護者10組</p> <p>申込み：3月22日(金)、13:00から電話</p>	<p>たけのこ</p> <p>大竹815-1 (おおたけ保育園内) ☎977-5311</p> <p>お友達にならしましょう</p> <p>日時：4月17日(水)、 10:00~11:00</p> <p>対象：就学前のお子さんと保護者15組</p> <p>持ち物：飲み物</p> <p>申込み：4月8日(月)から電話(13:30~15:30)</p>	<p>おへその広場</p> <p>相模町3-220-1 (の〜びるこどもの家保育園内) ☎988-8180</p> <p>みんなで作ろう おへその広場 「こいのぼり製作」</p> <p>日時：4月25日(木)、 10:00~11:00</p> <p>対象：就学前のお子さんと保護者10組</p> <p>申込み：3月4日(月)から電話(9:00~16:30)</p>	<p>きらきら</p> <p>谷中町2-88-4 (松沢保育園内) ☎080-1058-3953</p> <p>保育のスペシャリストによる子育て講座「スムーズに進めたいトイレ習慣」ご相談コーナー「困っていることはありませんか？」</p> <p>日時：4月18日(木)、 9:50~10:50</p> <p>対象：就園前で2歳以上のお子さんと保護者10組</p> <p>申込み：4月5日(金)から電話(13:00~15:00)</p>	<p>森のひろば</p> <p>新越谷1-31-18 (認定こども園わかばの森ナーサリー内) ☎993-4154</p> <p>親子でふれあい遊び 「ちょうちょさん このゆびと〜まれ!」 〜子育て相談〜</p> <p>日時：4月22日(月)、 10:00~11:00</p> <p>対象：3カ月~5カ月の お子さんと保護者10組</p> <p>申込み：3月21日(木)から森のひろばホームページで</p>	<p>のびるば広場</p> <p>南越谷1-12-11イーストサンビル2-5階A (南越谷保育ステーション隣) ☎987-7088</p> <p>作って遊ぼう 「身近な素材を使って、親子で簡単制作」</p> <p>日時：4月10日(水)・17日(水)・24日(水)、10:30~11:00</p> <p>対象：就学前のお子さんと保護者各日10組</p> <p>申込み：当日会場へ</p>
<p>たんぽぽ</p> <p>袋山1956-1 (袋山保育園内) ☎979-0520</p> <p>親子体育教室(体育専任の先生と運動あそび)</p> <p>日時：4月15日(月)、 10:00~11:30</p> <p>対象：就学前のお子さんと保護者</p> <p>申込み：当日会場へ</p>	<p>げんき</p> <p>レイクタウン8-3-5 (越谷レイクタウンさくら保育園内) ☎988-0863</p> <p>子育て広場「室内あそびと保育園のお友達によるお楽しみ」</p> <p>日時：4月25日(木)、 10:00~10:45</p> <p>対象：就学前のお子さんと保護者10組</p> <p>申込み：4月15日(月)から電話(13:00~16:30)</p>	<p>こあら教室</p> <p>大間野町5-147-1 (認定こども園小牧内) ☎985-4890</p> <p>作って遊ぼう! 小麦粘土</p> <p>日時：4月19日(金)、 10:30~11:30</p> <p>対象：就園前で2歳以上のお子さんと保護者8組</p> <p>参加費：1組100円</p> <p>申込み：4月12日(金)から電話(10:00~16:00)</p>	<p>あおいとり</p> <p>川柳町1-582-1 (埼玉東萌保育園内) ☎973-7463</p> <p>2回連続講座 きしゃぽっぴ 〜みんなで大きなこいのぼりを作ろう〜</p> <p>日時：4月17日(水)・24日(水)、10:00~11:00</p> <p>対象：就学前のお子さんと保護者10組</p> <p>参加費：1組50円</p> <p>申込み：4月15日(月)から電話(13:00~16:30)</p>	<p>ちきんえつぐ</p> <p>平方3207-1 (越谷どろんこ保育園内) ☎970-2280</p> <p>園庭・室内開放 ／子育て支援</p> <p>日時：月曜~金曜日、 9:30~16:30</p> <p>対象：就学前のお子さんと保護者</p> <p>申込み：当日会場へ</p>	

市民活動支援センター ななサポこしがやの催し

☎市民活動支援センター「ななサポこしがや」
(弥生町16-1越谷ツインシティBシティ4・5階)☎969-2750

協働企画「春休み親子教室」

- ▶日時：3月20日(祝)、10:00~12:00
- ▶会場：市民活動支援センター「ななサポこしがや」活動室
- ▶内容：自然科学と音楽を使ったレクリエーション
- ▶対象：市内在住で1歳~小学3年生のお子さんと保護者20組
- ▶申込み：電話、窓口



CafeTOMO「ブックトーク・おはなし会」

- ▶日時：3月27日(水)、10:00~11:30
- ▶会場：市民活動支援センター「ななサポこしがや」活動室
- ▶内容：ブックトーク・お話を通してお子さんと本をつなぐ
- ▶対象：市内在住の小学生30人
- ▶申込み：電話、窓口



こしがや子育てネットで 子育てに役立つ情報をお知らせしています!

こしがや子育てネットは、子育て中のパパ・ママを応援するための子育て情報専門サイトです。

子育てに関する最新の行政情報、地域密着のイベント情報、子育てに関する施設情報、市民ボランティアによるお役立ち情報満載の「こしがや子育てクワイエ」など、便利な情報が満載です。





パパ・ママカフェ
☎子ども施策推進課☎963-9165

- ▶日時：3月21日(木)、10:00~12:30
- ▶会場：スターバックスコーヒー越谷イオンレイクタウンkaze1階店
- ▶内容：子育てアドバイザーを交えて、お子さんの子育てに関わる方どうしで交流。詳しくはこしがや子育てネットを参照
- ▶対象：3歳までのお子さんと保護者6組(保護者1人につきお子さん2人まで)
- ▶申込み：3月1日(金)、8:30から電子申請
- *飲み物を購入する場合は各自負担



Koshigaya Photo Report

～こしがや フォト レポート～

ラジオ広報番組

■こしがやエフエム(86.8MHz)
越谷のダイジなお知らせ
3月4日(月)・11日(月)・18日(月)・25日(月)、
12:30～
ようこそ!住みよいまち越谷へ!
～福田市長のラジオ談話室～
3月25日(月)、7:25～・17:30～(再放送)

市民参加型テレビ広報番組

こしがや コレクション
Koshigaya Collection
ディスカバリー：そば処 久伊豆
スマイル：越ヶ谷高校 少林寺拳法部
■テレビ埼玉 3月16日(土)、9:30～
■J:COM 3月18日(月)～24日(日)、9:00～・20:00～

2月1日



社会福祉大会を開催

サンシティで第18回越谷市社会福祉大会を開催し、本市の社会福祉事業に貢献した834人を表彰しました。表彰式のあとは、タレントの渡辺正行さんによる講演を実施。渡辺さんは「人生を楽しむ秘訣」というテーマで、芸能生活で苦労した体験談などを交えながら「環境を変えるためには、まず自分を変えていくことが大切」と話しました。

2月3日



食材使い切りレシピで親子一緒にピザ作り

食品ロスの削減を目的に、親子エコ・クッキング教室を開催しました。参加者は、食品ロス削減のための工夫やコツを学び、ピザとゼリーを作りました。参加した親子は「ごみ・水・ガスの使用量を可視化してもらい、参考になった」「料理で、思ったよりごみが出ることを知った。これからはごみの事を意識しながら料理をしたい」と話していました。

2月4日

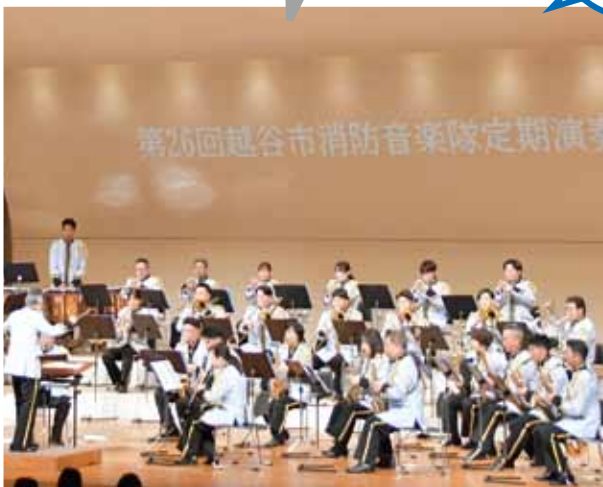

消防音楽隊が約1,500人を音楽で魅了

消防音楽隊は、サンシティで定期演奏会を開催しました。披露したのは「アイドル」「坂本九コレクション」など13曲。ダンス「ジャンボリミッキー」も披露し、来場者から大きな拍手が送られました。当日は、令和6年能登半島地震への義援金を呼びかけ、来場者から19万8,774円が寄せられました。義援金へのご協力ありがとうございました。

2月24日



「越谷らしさ」について考える市民ワークショップを開催しました!

市は、本市の魅力を見つめ直すため、全4回の市民ワークショップを開催。講師に東海大学の河井孝仁教授、アドバイザーに本市出身でクリエイティブディレクターの三寺雅人さんをお招きしました。参加者の皆さんは、他の地域にはない越谷市ならではのライフスタイルについて考えました。

〈広告〉

越谷市で高齢者の身元保証は、あんしんの輪へ

入院・施設入居時
身元保証

賃貸住宅の
更新時緊急連絡先

死後事務委任

遺言・任意後見
サポート

無料説明会
▼開催中▼

【身元保証の無料説明会】毎週水曜10時から当社にて開催!
お電話でご予約の上、お気軽にお越しください。

一般社団法人 あんしんの輪 ▼無料相談・見積受付▼
越谷市新越谷 1-50-6 048-999-6414

こんなお困り事はありませんか…?

- ✓ 老人ホームなどに入所する際の保証人がいない
- ✓ 病院に入院する際の保証人がいない
- ✓ 葬儀や死後事務手続等を頼みたい
- ✓ 今のうちから遺言や任意後見人の相談がしたい



*1月の交通事故626件 死者0 負傷者77人(概数)
*1月の火災7件 救急出動回数1,768件

市の人口
令和6年(2024年)2月1日現在

人口 34万2,925人(前月比137人減)
世帯 16万1,777世帯(前月比2世帯減)

男 16万9,690人(前月比83人減)
女 17万3,235人(前月比54人減)