



お知らせ版

今号の主な内容

- 9月は世界アルツハイマー月間です②
- 市職員を募集します.....⑤
- ブロック塀等の安全点検はお済みですか⑥
- 日光街道埼玉六宿スタンプラリー開催⑨

今号には臨時特集号「10月から幼児教育・保育の無償化が始まります!」を折り込んでいます

発行/越谷市 ☎343-8501 埼玉県越谷市越ヶ谷4-2-1 ☎964-2111(代表) ☎965-6433
http://www.city.koshigaya.saitama.jp/ *広報紙は市ホームページからもご覧になれます 編集/広報広聴課

9つの項目で協働の取り組みを推進

- (1) 地域経済の活性化およびキャッシュレス化の推進
- (2) 観光振興およびシティプロモーション
- (3) 環境保全・持続可能な社会づくりの推進
- (4) 地産地消の推進・地場産品の販路拡大
- (5) 健康増進および子育て支援
- (6) 高齢者および障がい者支援
- (7) 災害対策・防災・防犯など地域の安全・安心の確保
- (8) 市政情報の発信およびスポーツ・文化振興
- (9) その他、地域の活性化および市民サービスの向上

(表)



はじめまして!
「WAOON」と「まるこ」の2つのポイントがたまるお得なカードです!
越谷まるこ「WAOON」です!

(裏)

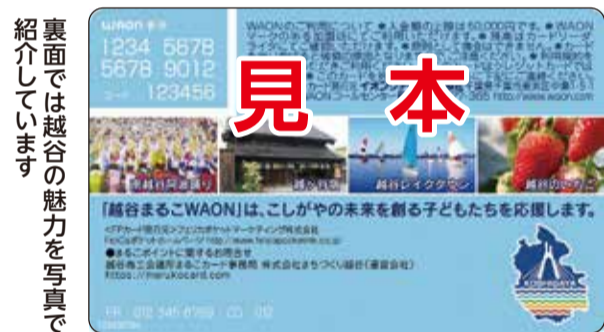

裏面では越谷の魅力を紹介しています



協定書を持つ高橋市長(左)と西垣イオンリテール(株)常務

8月23日、市は、イオン(岡田元也代表執行役社長・グループCEO)と、「地域連携協定」を締結しました。
平成20年10月、越谷レイクタウンに国内最大級の商業施設「イオンレイクタウン」がオープンして以降、市は、イオンレイクタウン敷地内において、こしがや救急フェスタやA.C.T.Green E.C.O. W.E.E.K.の開催など、イオングループ

と、主に防災や環境、観光等の分野において連携・協力し、地域の活性化や市民サービスの向上に取り組んできました。
昨年、市は市制施行60周年、イオンレイクタウンはオープン10周年を迎え、互いに大きな節目を迎えました。これを機に、これまで以上に緊密な連携を図ることで、さまざまな地域課題の解決や本市のさらなる発展を目指し、互いの資源を活用した、より幅広く、深化した協働の取り組みを推進します。
また、地域連携協定の取り組みの一環として、イオンリテール(株)が当地WAOONカード「越谷まるこWAOON」を発行します。このカードを利用した支払額の0.1%が、イオンか

ら市に寄付され、越谷の未来を創る子どもたちを応援する施策に活用される予定です。
産業支援課 ☎967-114680
地域ポイント事業 「まるこポイント」が始まります!
10月1日(火)から、越谷商工会議所が越谷市商店会連合会の協力を得て行う地域ポイント事業「まるこポイント」が始まります。「越谷まるこWAOON」を使って市内加盟店で買い物すると、WAOONポイントとまるこポイントの両方がたまります。まるこポイントは100円(税抜き)につき1ポイントたま



左から井橋越谷商工会議所会頭、高橋市長、西垣イオンリテール(株)常務、桃木越谷市商店会連合会会長

り、たまったポイントは市内加盟店で利用できます。
越谷まるこ「WAOON」発行記念 2万枚無料配布!
〈配布期間〉 9月1日(日)〜23日(無くなり次第終了)
*店舗により2日(月)からの場合があります
*ガーヤちゃんの蔵屋敷は期間中の土曜・日曜日、祝日の午後1時〜5時に配布します
*配布期間終了後は、左記の配布所で300円(税込)で販売します。全国のイオン各店舗での販売は10月からです

〈配布場所〉 越谷まるこWAOON加盟店、越谷商工会議所、ガーヤちゃんの蔵屋敷、C.A.F.E8003ほか
詳しくは越谷まるこカードホームページ (https://markkocard.co.jp) をご覧ください。左記の二次元コードからご覧いただけます。
問 越谷商工会議所
まるこカード事務局 ☎966-6111、(株)まちづくり越谷 ☎940-8676

スタンプを集めて景品をゲット!

高校生が企画したスタンプラリーを実施しています!

越谷総合技術高校流通経済科の3年生のグループが、課題研究の授業をきっかけに、本市の魅力発信するための市内飲食店を巡るスタンプラリーを企画しました!
この機会に越谷の「食」を体験してください。詳しくは市ホームページ等をご覧ください。
下記の二次元コードからもご覧いただけます。
越谷総合技術高校流通経済科では、写真共有アプリInstagramを活用して、市の魅力を発信しています。
問 観光課 ☎967-113255



スタンプ台紙(表紙)

〈実施期間〉 9月30日(月)まで。対象店舗で食事や買い物

姉妹都市提携35周年を記念して キャンベルトウン市から使節団来日

8月23日〜26日、オーストラリアのキャンベルトウン市から使節団が来日し、越谷市との姉妹都市提携35周年を記念して、調印式と図書贈呈式を行いました。



使節団から図書が贈呈されました



協定書にサインするジョージ・プラティスアビッチ・キャンベルトウン市長

への理解を深めてもらえるよう、歴史が学べる図書や絵本、生き物の本などが贈られました。本は市立図書館の参考調査室で配架します。
これまでも青少年使節団などを派遣してきた両市は、今後も良好な関係を築いていくことで確認し合いました。
問 市民活動支援課 ☎963-9114

この広報紙は再生紙を使用しています

9月は世界アルツハイマー月間です

認知症になっても安心して暮らせる社会を

国際アルツハイマー病協会と世界保健機関(WHO)は、認知症への関心と理解を深めることを目的に、9月21日を「世界アルツハイマーデー」に、9月を「世界アルツハイマー月間」に制定しました。9月には、世界各国で認知症に関する啓発活動が行われています。

早期発見・早期治療が鍵

日本では、65歳以上の高齢者のうち約4人に1人が認知症またはその予備群であるといわれています。認知症のタイプで最も多いのがアルツハイマー型認知症で、全体の約5割を占めています。誰でも発症する可能性があります。誰でも発症する可能性がある病気ですが、早期に発見し治療を始めることで、症状の軽減や進行を遅らせることができます。

市では、認知症簡易チェックサイトを開設しています。ホームページまたは下記の二次元コードからご利用ください。



※利用料は無料です(通信料は自己負担)
※個人情報への入力はありません
※チェックの結果については、医学的診断をするものではありません

相談窓口をご利用ください

市では、認知症の方やその家

族の相談支援を行う認知症地域支援推進員を、市内の各地域包括支援センターに配置しています。認知症についての相談ができます。ぜひご利用ください。 圏地域包括ケア推進課(第二庁舎1階) ☎963-9163

世界アルツハイマー月間に合わせた催しをご紹介します

◆若年のついで・越谷

9月28日(出)、午前11時〜午後2時30分(初めて参加する方は午前10時30分までにお越しください) 圏中央市民会館5階第2・3会議室 因若年性認知症の方と介護をしている家族 費用200円(茶菓代) 因事前に電話で左記へ 圏認知症の人と家族の会埼玉支部 ☎048-814-1210(土曜・日曜日を除く。午前10時〜午後3時)

◆若年性認知症支援セミナー in 越谷

10月23日(水)、午後2時〜3時30分(1時30分開場) 圏中央市民会館5階第4〜6会議室 因若年性認知症の方への支援について。講師は埼玉県若年性認知症支援コーディネーター

◆認知症予防講演会

10月8日(火)、午後1時30分〜3時(1時10分開場) 圏中央市民会館5階第4〜6会議室

◆認知症サポーター養成講座

9月25日(水)、午後2時30分〜4時 越ヶ谷地区センター ②9月28日(出)、午前10時〜11時30分 蒲生地区センター 因認知症の理解と対応、予防方法など。初めて受講する方には認知症サポーターの印として、オ

レンジリングを配布します 市内在住・在勤の方各回40人 費用無料 因①9月5日(木)、午前9時から直接または電話で地域包括支援センター越ヶ谷(☎966-1851)へ(土曜・日曜日、祝日を除く。午前8時30分〜午後5時15分) ②9月6日(金)、午前9時から直接または電話で地域包括支援センター蒲生(☎985-4700)へ(日曜日を除く。午前9時〜午後6時)



外出を楽しもう! オレンジカフェにお越しください
認知症の方やその家族、地域の方や専門家が自由に参加・交流できる集いの場です。お茶などを飲みながら、気軽に情報交換やレクリエーションなどに参加できます。

市内のオレンジカフェ一覧

Table with 5 columns: 名称, 会場, 開催日, 特色, 問合せ. Lists three orange cafes: オレンジカフェとも, Nego Cafe (ねごカフェ), よこいちカフェ.

市内でオレンジカフェを開催してみませんか

個人や介護保険サービス事業所・NPO法人等の団体で、オレンジカフェを開催してみたいと考えている方のご相談に応じています。詳しくは下記へお問い合わせください。

問 地域包括ケア推進課 ☎963-9163

10月1日(火)から販売・使用開始!

住民税非課税者・子育て世帯向け 越谷市プレミアム付商品券

商品券の購入には購入引換券が必要です

9月中旬から順次購入引換券を送付します。ご確認のうえ、ぜひご利用ください。

購入引換券送付対象者

住民税非課税者 平成31年(2019年)1月1日現在、越谷市に住民登録があり、平成31年度住民税非課税者で引換券交付申請をした方 <子育て世帯> 28年4月2日〜令和元年(2019年)9月30日に生まれたお子さんが属する世帯の世帯主。お子さんの誕生日によって購入引換券の発送時期が異なります。▽7月31日までに出生したお子さんの属する世帯主 11月初旬

購入方法

10月1日(火)〜令和2年(2020年)2月29日(土)に、購入引換券、現金(購入代金)をお持ちのうえ、市内郵便局(新越谷郵便局を除く)、ガイヤちゃんの蔵屋敷、水辺のまちづくり館でご購入ください。販売時間等は、各販売場所の営業時間に準じます。 *市役所では販売しません

使用期間

10月1日(火)〜令和2年3月31日(火)に、市内取扱事業者でご利用いただけます。取扱事業者



カクニヤン

プレミアム付商品券の取扱事業者を募集しています

プレミアム付商品券の販売に伴い、プレミアム付商品券を使用することができる取扱事業者を募集しています。

◆申込期間 12月27日(金)まで

◆申込み方法 越谷市プレミアム付商品券特設ホームページの「取扱事業者のお申し込みはこちら」から



業者一覧は、越谷市プレミアム付商品券特設ホームページ (https://premium-gift.jp/koshibaya/) をご覧ください。左記の二次元コードからもご覧いただけます。



住民税非課税の方へ引換券交付申請はお済みですか?

住民税非課税の方がプレミアム付商品券を購入するためには、事前に引換券交付申請を行う必要があります。対象と思われる方には、7月下旬に申請書を送付しました。早めの申請をおすすめします。

引換券交付申請期間

11月30日(出)まで(消印有効) *プレミアム付商品券事業に関する問い合わせは左記へ 圏越谷市プレミアム付商品券コールセンター ☎0120-395-0555(午前8時30分〜午後6時。土曜・日曜日、祝日、年末年始を除く)

お申し込みいただくか、申込書を郵送またはファクスで(JTB埼玉支店(☎330-0845)さいたま市大宮区仲町2の75) ☎048-649-4510)へ 圏越谷市プレミアム付商品券事業担当室 ☎963-9163-9241

税・国保 のお知らせ

◆国民健康保険に加入している外国人で住民基本台帳法の適用対象外となった場合は、継続加入の届け出が必要で

◆休日納税窓口を開きます
9月15日(日)・10月6日(日)、午前9時～午後3時 場圃収納課(第二庁舎3階) ☎9633119142

◆納税通知書をお送りします
市・県民税 平成31年度の年税額に変更があった方や新たに課税された方に納税通知書と納付書(口座振替の方)には通知書のみを9月10日(火)に発送します。新たにお送りする納付書でお納めください。口座振替に変更する場合は、納税通知書、預・貯金通帳と届出印をお持ちのうえ、口座振替利用予定金融機関または収納課、北部・南部出張所へご申請ください

◆国民健康保険 平成31年度の年税額に変更があった方や新たに課税された方、年金からの特別徴収(差し引き)を口座振替に変更された方に納税通知書と納付書(口座振替をご利用の

方には通知書のみ)を9月13日(金)に発送します。年金からの特別徴収を12月から口座振替に変更する場合は、9月30日(月)までに国民健康保険課または北部・南部出張所へご申請ください。申請には保険証、預・貯金通帳と届出印(新たに口座振替を申し込む方のみ)が必要です
市・県民税について:市民税課 ☎9633119144、国民健康保険課 ☎9633119146、国民健康保険課(第二庁舎1階) ☎9633119146、口座振替・納税について:収納課(第二庁舎3階) ☎9633119141

平成31年度国民健康保険税の第4期分の納期限は9月30日(月)です。 口座振替の方は残高の確認をお願いします

確定をお願いします

コシスポ 越谷のスポーツニュース

越谷アルファーズ 今後の試合日程

9月からB2リーグでの試合が始まる越谷アルファーズは、9月21日(土)・22日(日)に熊本県で開幕戦を行います。総合体育館で行われる今季最初のホームゲームは、9月28日(土)、午後3時から・29日(日)、午後2時からの信州ブレイブウォリアーズ戦です。ぜひ総合体育館で応援してください!

*越谷アルファーズについては、広報こしがや季刊版秋号(9月15日発行)で特集します

意見募集

◆越谷市営住宅設置及び管理条
例の一部改正(案)
市では、令和2年(2020年)の民法改正、平成30年3月の国交省通知および公営住宅管理標準条例(案)の改正を受け、越谷市営住宅設置及び管理条例の一部改正を予定しています。このたび、素案がまとまりましたので、ご意見を募集します。

意見募集

◆越谷市公共施設等総合管理計画
画第1次アクションプラン(案)
期間:6月7日～7月8日
意見数:32件(5人)
いただいた意見の要旨と市の考え方は、市ホームページで公表しています。

市営住宅の入居者を募集します

▽一般住宅:川柳町中層住宅2K(単身世帯も入居できます)1戸、川柳町中層住宅2K(2人以上の世帯)2戸(1戸は人身等の事故があった住宅)、七左町中層住宅3DK(3人以上の世帯)1戸
▽車いす常用者用住宅(シルバーハウジング):西大袋中層住宅1LDK(単身世帯も入居できます)1戸 ①②③④⑤のすべてに該当する方。①受け付け日の前日までに1年以上市内に在住 ②同居または同居しようとする親族等がいる(婚約者等を含む。単身入居資格のある方は除く) ③現に住宅に困っていることが明らかである ④入居しようとする世帯全員の合計所得が月額15万8000円以下(裁量世帯は月額21万4000円以下) ⑤暴力団員ではない。車いす常用者用住宅は別途応募資格があります ⑩10月1日(火)～21日(月)(消印有効)に、申込書を郵送で埼玉県住宅供給公社へ。募集案内は10月1日(火)から市役所総合受付、建築住宅課(本庁舎3階)、北部・南部出張所、各地区センターで配布します ⑪埼玉県住宅供給公社 ☎33018516さいたま市浦和区仲町3の12の10 ☎04811829112873(土曜・日曜日、祝日を除く。午前8時30分～午後5時15分)

◆応募方法 意見用紙に住
LDK(単身世帯も入居できます)1戸 ①②③④⑤のすべてに該当する方。①受け付け日の前日までに1年以上市内に在住 ②同居または同居しようとする親族等がいる(婚約者等を含む。単身入居資格のある方は除く) ③現に住宅に困っていることが明らかである ④入居しようとする世帯全員の合計所得が月額15万8000円以下(裁量世帯は月額21万4000円以下) ⑤暴力団員ではない。車いす常用者用住宅は別途応募資格があります ⑩10月1日(火)～21日(月)(消印有効)に、申込書を郵送で埼玉県住宅供給公社へ。募集案内は10月1日(火)から市役所総合受付、建築住宅課(本庁舎3階)、北部・南部出張所、各地区センターで配布します ⑪埼玉県住宅供給公社 ☎33018516さいたま市浦和区仲町3の12の10 ☎04811829112873(土曜・日曜日、祝日を除く。午前8時30分～午後5時15分)

10月の市民課の休日窓口は10月6日(日)です

9月議会が開かれます

9月定例会が9月2日から市役所議場で開かれます。日程は次のとおりです。
9月2日 開会
9月3～5日 議案調査のため休会
9月6日 市長提出議案の説明
9月7～8日 休日のため休会
9月9～11日 市政に対する一般質問
9月12日 市長提出議案の質疑
9月13日 決算特別委員会
9月14～16日 休日のため休会
9月17～18日 決算特別委員会
9月19～20日 各常任委員会
9月21～23日 休日のため休会
9月24～25日 各常任委員会
9月26日 質疑・討論・採決
閉会
閉会について:議事事務局 ☎9633119261、議案について:法務課 ☎9633119130

「外部評価」公開ヒアリングを傍聴してみませんか

市では事務事業の見直しや改善を進めるため、外部の専門家が市の事業を評価する「外部評価」のヒアリングを公開で行います。各事業の現状と今後のあり方などに関する市職員とのやりとりを傍聴してみませんか。評価結果は後日、市ホームページ等で公表します。
〈日時・会場〉 下表のとおり
〈申込み〉 当日会場へ。入退場は自由ですが、席に限りがあります

10月1日(火)		10月2日(水)	
開始時間	事業名	開始時間	事業名
10:00	防災施設整備事業	10:00	研究委嘱校等支援事業
10:50	蔵書等整備事業	10:50	ポンプ場改修事業
13:00	審査会事業(介護給付費等の支給に係る審査会)	13:00	交通安全推進事業
13:50	生活支援体制整備事業	13:50	交通安全応急対策事業
14:40	介護保険利用者負担軽減対策事業		
		10:00	農地利用集積事業
		10:50	都市計画支援システム事業
		13:00	既存建築物改修促進事業
		13:50	斎場運営事業

*当日の状況により、時間が前後することがあります。詳しくは市ホームページをご覧ください
問 行政官理課 ☎963-9313

公募委員募集

◆越谷市情報公開・個人情報保護審議会
個人情報公開制度および個人情報保護制度を一層発展させるための審議などを行います。審議は平日に年間3回程度開催予定。任期は11月22日から2年間 ①②③のすべてに該当する方3人。①市内在住・在勤・在学または市内で活動している満18歳以上 ②他の審議会等の公募委員でない ③市の職員でない
9月30日(月)、午後5時15分まで(土曜・日曜日、祝日を除く)(必着)に、「市民にとっての情報公開及び個人情報保護」をテーマにした作文(1200字以内。様式自由)と住所・氏名・生年月日・性別・電話番号を記入した書類(書式自由)を直接または郵送で左記へ。書類選考は決定。結果は郵送で通知します。提出書類は返却しません。作文等の個人情報は選考以外に使用しません。詳しくは市ホームページをご覧ください 問 総務課(本庁舎2階) ☎9633119136

公売

越谷市土地開発公社所有地

▽赤山本町12番4、雑種地、189・53平方メートル。最低売却価格は4000万円。▽東越谷六丁目19番10、宅地、215・18平方メートル。最低売却価格は2940万円。▽東越谷七丁目26番8、宅地、115・74平方メートル。最低売却価格は1640万円。▽大字下間久里875、雑種地、953・95平方メートル。最低売却価格は6680万円。▽越ヶ谷一丁目627番2、宅地、483・85平方メートル。最低売却価格は1億3930万円。▽9月10日(火)〜20日(金)、午後5時15分まで(必着)に直接または郵送で土地開発公社へ。入札・開札は9月26日(木)、午後1時30分からサンリットビル3階会議室で行います。詳しくは土地開発公社および北部・南部出張所で配布

する募集要領をご覧ください。募集要領は市ホームページから印刷できます。圃土地開発公社(本庁舎2階) ☎963-9301

就職・創業

ブランクのある看護職の方の再就業技術講習会

10月16日(水)・17日(木)、午前9時〜午後4時 陽新越谷病院(元柳田町6の45) 因看護の現場で研修を行い、最新の知識や技術を学ぶ。因子育てや家族の介護等により看護の仕事から離れている方 費無料 因事前に電話で左記へ 圃埼玉県医療人材課 ☎048-830-3543

看護学校の教員に関心がある方への説明会

9月28日(土)、午後1時〜4時 圃埼玉看護協会研修センター(さいたま市西区西大宮3の1) ☎048-830-3543

障がい者災害時支援パンダナの配布対象者を拡大します

市では、災害時に支援を必要とする障がいのある方が、災害発生時に使用することで避難するための支援や避難しからの支援を受けやすくす



配布するパンダナ

るため、障がい者災害時支援パンダナを配布します。パンダナを着用している方を見かけた場合は支援をお願いします。

〔配布開始日〕 9月2日(月)

〔配布場所〕 ▽18歳以上：障害福祉課 ▽18歳未満：子育て支援課(第二庁舎2階)

〔令和元年度(2019年度)配布対象者〕 身体障害者手帳の肢体不自由1級・2級をお持ちの方(拡大対象

者) 平成30年度配布対象者である身体障害者手帳の内部障がい1・2級をお持ちの方および29年度配布対象者である療育手帳(A・A、精神障害者保健福祉手帳1級をお持ちの方、28年度配布対象である視覚障がい1・2級、聴覚障がい2級の方で、また災害時支援パンダナをお持ちでない方には随時配布します

〔費用〕 無料

圃障害福祉課(第三庁舎1階) ☎963-9164、FAX 963-9171

圃963-9171

農家直営の体験農園で野菜づくりを始めませんか

ファミリー農園は、市が開設認定した農家直営の体験農園です。農家の方の指導を受けながら野菜づくりができるので、初めての方も安心です。次のとおり利用者を募集しています。

面積	区画数	使用料(9月~2月)
15㎡	5	1万900円
20㎡	5	1万4,400円
30㎡	5	2万400円
30㎡	5	7,500円から *セミプロ区画(水利用可、農機具自前)

〔所在地〕 東町5-232
〔設備〕 休憩施設・駐車場・トイレ完備、農機具無料貸し出しあります。詳しくはファミリー農園ホームページ (<http://www.familynouen.com/>) をご覧ください
圃ファミリー農園・松澤 ☎080-5088-9750

就職支援セミナー(金曜講座)「聞いて納得、就活のススメ」

3) 因看護教員の仕事や魅力の紹介、現役看護教員との交流会、個別相談会 因看護師・准看護師免許(見込み可)をお持ちの方 費無料 因事前に電話で左記へ 圃埼玉県医療人材課 ☎048-830-3543

女性のための就職支援セミナー

10月10日(木)、午前10時〜正午 圃産業界支援センター4階会議室 因①適性診断で自分の可能性を発見する ②採用面接の自己PRを考える 圃市内在住で就職活動中の女性20人 費無料 圃9月6日(金)から電話で左記へ 圃産業界支援課 ☎967-4680

平成30年度 個人情報保護制度の実施状況

情報公開制度(表1)

情報公開制度は、実施機関(市長、教育委員会など)が保有する情報(公文書)を皆さんからの請求により公開する制度です。

平成30年度の公開請求の件数は152件で、対象となった公文書数は912文書でした。部分公開を含めた公開率は99.5%です(文書が存在しない等の理由により非公開となった17件と取り下げの2件を除く)。非公開情報に該当しないことが明らかであると認められる情報については、請求手続きによることなく、積極的に情報提供をしています。請求があったものでも、簡易迅速に対応できるときは、請求を取り下げたいただき、速やかな情報の提供に努めています。

個人情報保護制度(表2)

個人情報保護制度は、実施機関が保有する個人情報の開示・訂正等を本人の請求により行う制度です。実施機関が個人情報保護法に定めるためのルールを定めています。30年度の開示請求の件数は39件で、対象となった公文書数は114文書でした。部分開示を含めた開示率は100%です(文書が存在しないことにより不開示となった10件を除く)。訂正等の請求はありません。

審査請求

公開請求や開示請求に対する決定に不服がある場合は、審査請求をすることができます。30年度は5件の審査請求がありました。詳しくは情報公開センター(本庁舎2階)または市ホームページをご覧ください 圃総務課 ☎963-9136

表1【情報公開制度】

実施機関別の公開請求の件数および処理状況

実施機関	請求件数	処理状況(単位:件)				合計
		公開	部分公開	非公開	取り下げ	
市長	138	52	139	16	1	208
教育委員会	7	2	6	2	1	11
監査委員会	1	1	0	0	0	1
農業委員会	1	0	1	0	0	1
固定資産評価審査委員会	1	0	1	0	0	1
土地開発公社	3	2	0	2	0	4
施設管理公社	1	1	1	0	0	2
合計	152	58	148	20	2	228

表2【個人情報保護制度】

実施機関別の開示請求の件数および処理状況

実施機関	請求件数	処理状況(単位:件)				合計
		開示	部分開示	不開示	取り下げ	
市長	38	22	22	10	0	54
教育委員会	1	1	1	0	0	2
合計	39	23	23	10	0	56

*上記以外の実施機関では、請求がありませんでした
*1件の請求で複数の文書が対象となる場合は、1件に対し複数の決定が行われることがあるため、請求件数と処理状況の合計は一致しません



こんなまちになったらいいな、など日頃感じている思いをみんなで語り合うワークショップです!

日時	テーマ
9/14(土)	産業の活性化と魅力のあるまち「産業振興、観光について考える」
9/28(土)	だれもが学べる機会と環境が整ったまち「教育、生涯学習について考える」
10/12(土)	市民が誇れる地域主体の住みよいまち「参加と協働による取組みについて考える」

*時間はいずれも13:30~16:00
〔会場〕 中央市民会館5階第4~6会議室
〔申込み〕 受付中。住所・氏名・電話番号・参加希望日を電話またはファクス・メールで下記へ。開催期間中も随時受け付けます。下記の二次元コードから電子申請でも申し込みできます。手話通訳および要約筆記がご利用いただけます。利用する場合は、事前にご連絡ください
*事前申し込み制で保育あり。詳しくはお問い合わせください
圃政策課 ☎963-9112、☎965-6433、✉seisaku@city.koshigaya.lg.jp



お知らせ

「介護マーク」を活用しませんか

市では、介護者の心理的負担を軽減することを目的に制作した「介護マーク」を配布しています。例えば、介護する方がトイレへ付き添うときなどに、周囲から偏見や誤解を受けることがないように身につけるものです。

また、ポスターの掲示等で介護マークの普及に協力いただける事業所の申請も受け付けています。



お問い合わせください。協力事業所の申請は、地域包括ケア推進課で受け付けています。☎963-9163

この装置にある緊急ボタンを押すと、民間の緊急通報センターにつながります。緊急通報センターで話を聞き、緊急性がある場合、緊急通報センターから消防署に連絡し、救急隊が出動します。

定電話機を有する65歳以上 ③ 市民税非課税世帯に属する ④ いずれかに該当 ⑤ 発作症状を伴う疾患がある1人暮らしの高齢者 ⑥ 発作症状を伴う疾患がある1人暮らしの高齢者 ⑦ 発作症状を伴う疾患がある方を含む高齢者のみの世帯 ⑧ 963-9163

計画課 ☎963-9221

2019年全国計構造調査を実施します

総務省統計局は10月から11月までの2カ月間、全国計構造調査を実施します。この調査は、日々の収入や支出などをご回答いただき、国民生活の実態を明らかにするものです。調査結果は、社会保障や福祉政策の検討など、国民生活に身近なさまざまな政策などに役立てられます。現在、すでに調査員が調査対象区域を巡回し世帯に訪問しています。調査への協力をお願いします。

追い越しが可能な場所です。十分な間隔を保ちましょう。また、農作業の車が道路を横断している際は、早めに減速しましょう。

1 トサイトへアクセスしご回答ください。左記の二次元コードからもアクセスできます。アンケート用紙での回答を希望する方は左記へご連絡ください



平成30年度男女共同参画の取組み(年次報告書)を発行しました

このたび、平成30年度の取り組みをまとめた報告書を公表しました。報告書は人権・男女共同参画推進課、各地区センター、各図書館(室)のほか、市ホームページからご覧いただけます。詳しくは左記へ。

また、緊急通報のほか、緊急通報センターから月に1度の安否確認の連絡と健康相談を受けることができます。

8月下旬から10月にかけて、市内では稲刈りが行われます。農作業の車は、安全のため低速で走行します。追い越しの際は、

市環境に保つる全ての施策の基本的な方向を示す「越谷市環境管理計画」を策定するにあたり、市民の方の関心やニーズを把握し計画策定に反映するために、市民アンケート調査を実施します。皆さんのご協力をお願いします。

市環境に保つる全ての施策の基本的な方向を示す「越谷市環境管理計画」を策定するにあたり、市民の方の関心やニーズを把握し計画策定に反映するために、市民アンケート調査を実施します。皆さんのご協力をお願いします。

県が決定する都市計画の変更案を作成するにあたり、住民の皆さんからご意見をいただくため、説明会を開催します。

越谷市高齢者緊急通報システム

日常生活における緊急時の安全の確保と不安の解消を図ることを目的に、発作症状を伴う疾患がある1人暮らし等の高齢者に、緊急通報センターにつながる専用の緊急通報装置を貸し出しています。

この装置にある緊急ボタンを押すと、民間の緊急通報センターにつながります。緊急通報センターで話を聞き、緊急性がある場合、緊急通報センターから消防署に連絡し、救急隊が出動します。

また、緊急通報のほか、緊急通報センターから月に1度の安否確認の連絡と健康相談を受けることができます。

8月下旬から10月にかけて、市内では稲刈りが行われます。農作業の車は、安全のため低速で走行します。追い越しの際は、

市環境に保つる全ての施策の基本的な方向を示す「越谷市環境管理計画」を策定するにあたり、市民の方の関心やニーズを把握し計画策定に反映するために、市民アンケート調査を実施します。皆さんのご協力をお願いします。

市環境に保つる全ての施策の基本的な方向を示す「越谷市環境管理計画」を策定するにあたり、市民の方の関心やニーズを把握し計画策定に反映するために、市民アンケート調査を実施します。皆さんのご協力をお願いします。

県が決定する都市計画の変更案を作成するにあたり、住民の皆さんからご意見をいただくため、説明会を開催します。

バス路線の廃止

越谷市環境管理計画策定に係る市民アンケート調査を実施します

市環境に保つる全ての施策の基本的な方向を示す「越谷市環境管理計画」を策定するにあたり、市民の方の関心やニーズを把握し計画策定に反映するために、市民アンケート調査を実施します。皆さんのご協力をお願いします。

市環境に保つる全ての施策の基本的な方向を示す「越谷市環境管理計画」を策定するにあたり、市民の方の関心やニーズを把握し計画策定に反映するために、市民アンケート調査を実施します。皆さんのご協力をお願いします。

市環境に保つる全ての施策の基本的な方向を示す「越谷市環境管理計画」を策定するにあたり、市民の方の関心やニーズを把握し計画策定に反映するために、市民アンケート調査を実施します。皆さんのご協力をお願いします。

市環境に保つる全ての施策の基本的な方向を示す「越谷市環境管理計画」を策定するにあたり、市民の方の関心やニーズを把握し計画策定に反映するために、市民アンケート調査を実施します。皆さんのご協力をお願いします。

市環境に保つる全ての施策の基本的な方向を示す「越谷市環境管理計画」を策定するにあたり、市民の方の関心やニーズを把握し計画策定に反映するために、市民アンケート調査を実施します。皆さんのご協力をお願いします。

市環境に保つる全ての施策の基本的な方向を示す「越谷市環境管理計画」を策定するにあたり、市民の方の関心やニーズを把握し計画策定に反映するために、市民アンケート調査を実施します。皆さんのご協力をお願いします。

市立病院非常勤・臨時職員を募集します

11月1日採用非常勤職員 医療業務員(栄養科)

市環境に保つる全ての施策の基本的な方向を示す「越谷市環境管理計画」を策定するにあたり、市民の方の関心やニーズを把握し計画策定に反映するために、市民アンケート調査を実施します。皆さんのご協力をお願いします。

市環境に保つる全ての施策の基本的な方向を示す「越谷市環境管理計画」を策定するにあたり、市民の方の関心やニーズを把握し計画策定に反映するために、市民アンケート調査を実施します。皆さんのご協力をお願いします。

市環境に保つる全ての施策の基本的な方向を示す「越谷市環境管理計画」を策定するにあたり、市民の方の関心やニーズを把握し計画策定に反映するために、市民アンケート調査を実施します。皆さんのご協力をお願いします。

市環境に保つる全ての施策の基本的な方向を示す「越谷市環境管理計画」を策定するにあたり、市民の方の関心やニーズを把握し計画策定に反映するために、市民アンケート調査を実施します。皆さんのご協力をお願いします。

市環境に保つる全ての施策の基本的な方向を示す「越谷市環境管理計画」を策定するにあたり、市民の方の関心やニーズを把握し計画策定に反映するために、市民アンケート調査を実施します。皆さんのご協力をお願いします。

市環境に保つる全ての施策の基本的な方向を示す「越谷市環境管理計画」を策定するにあたり、市民の方の関心やニーズを把握し計画策定に反映するために、市民アンケート調査を実施します。皆さんのご協力をお願いします。

臨時職員 育児休業代替薬剤師

市環境に保つる全ての施策の基本的な方向を示す「越谷市環境管理計画」を策定するにあたり、市民の方の関心やニーズを把握し計画策定に反映するために、市民アンケート調査を実施します。皆さんのご協力をお願いします。

市環境に保つる全ての施策の基本的な方向を示す「越谷市環境管理計画」を策定するにあたり、市民の方の関心やニーズを把握し計画策定に反映するために、市民アンケート調査を実施します。皆さんのご協力をお願いします。

市環境に保つる全ての施策の基本的な方向を示す「越谷市環境管理計画」を策定するにあたり、市民の方の関心やニーズを把握し計画策定に反映するために、市民アンケート調査を実施します。皆さんのご協力をお願いします。

市環境に保つる全ての施策の基本的な方向を示す「越谷市環境管理計画」を策定するにあたり、市民の方の関心やニーズを把握し計画策定に反映するために、市民アンケート調査を実施します。皆さんのご協力をお願いします。

市環境に保つる全ての施策の基本的な方向を示す「越谷市環境管理計画」を策定するにあたり、市民の方の関心やニーズを把握し計画策定に反映するために、市民アンケート調査を実施します。皆さんのご協力をお願いします。

市環境に保つる全ての施策の基本的な方向を示す「越谷市環境管理計画」を策定するにあたり、市民の方の関心やニーズを把握し計画策定に反映するために、市民アンケート調査を実施します。皆さんのご協力をお願いします。

市環境に保つる全ての施策の基本的な方向を示す「越谷市環境管理計画」を策定するにあたり、市民の方の関心やニーズを把握し計画策定に反映するために、市民アンケート調査を実施します。皆さんのご協力をお願いします。

令和2年(2020年)4月1日採用 市職員を募集します

【試験区分Ⅱ】 *採用予定人数はいずれも若干名です

職種	受験資格
事務職員(福祉)	昭和59年4月2日以降に生まれた方で、次の①または②のいずれかに該当する方。①社会福祉士資格(見込み不可)を有する ②精神保健福祉士資格(見込み不可)を有する
事務職員(民間企業等職務経験者対象)	民間企業等の職務経験が3年以上(※1)ある方で、昭和59年4月2日以降に生まれた方
技術職員(民間企業等職務経験者対象)	民間企業等で、建築、土木、機械、電気、化学等に関する職務経験が3年以上(※1)ある方で、昭和59年4月2日以降に生まれた方
保育士(実務経験者対象)	保育士資格(見込み不可)を有し、保育士、幼稚園教諭または保育教諭としての実務経験が3年以上(※2)ある方で、昭和54年4月2日～平成2年4月1日に生まれた方
獣医師	獣医師免許(見込み可)を有し、昭和59年4月2日以降に生まれた方
保健師	保健師免許(見込み可)を有し、昭和59年4月2日以降に生まれた方
看護師	看護師免許(見込み不可)を有し、昭和59年4月2日以降に生まれた方
栄養士	管理栄養士免許(見込み不可)を有し、昭和59年4月2日以降に生まれた方
現業職員	次の①～③のいずれかに該当する方。①昭和59年4月2日以降に生まれた ②大型自動車免許を有し、昭和59年4月2日以降に生まれた ③調理師免許を有し、昭和59年4月2日以降に生まれた

(※1) 令和元年(2019年)8月31日現在。なお、民間企業等の常勤の従業員(常勤社員と同じ勤務形態の場合の契約社員・派遣社員等を含む)または自営業者等として、同一の企業等に6か月以上継続して就業していた期間(休職等で休んでいた期間を除く)が該当し、同一期間内に複数の企業等で就業していた場合は、いずれか一方の経験に限ります

(※2) 令和元年(2019年)8月31日現在。なお、児童福祉法第7条に規定する児童福祉施設の保育士、学校教育法第1条に規定する幼稚園の幼稚園教諭、または就学前の子どもに関する教育、保育等の総合的な提供の推進に関する法律第2条に規定する認定こども園の保育教諭・幼稚園教諭・保育士が該当し、正職員(常勤職員と同様の勤務形態(おおむね週4分の3以上勤務)の場合の非常勤・アルバイト等を含む)として、同一の施設等に6か月以上継続して就業していた期間(休職等で休んでいた期間を除く)とします。ただし、同一期間内に複数の施設等で就業していた場合は、いずれか一方の経験に限ります

市立病院職員を募集します

令和2年(2020年)4月1日採用 助産師・看護師

対象	助産師または看護師免許(見込み可)をお持ちの方で、二交代または三交代勤務が可能な方
試験日	10月19日(土)
選考方法	作文・面接試験

令和2年(2020年)4月1日採用 理学療法士

対象	平成2年4月1日以降に生まれた方で職種免許(見込み可)をお持ちの方
試験日	10月19日(土)
選考方法	学科・作文・面接試験

(申込み) 9月13日(金)～27日(金)(消印有効)に履歴書等を特定記録もしくは簡易書留で郵送または直接市立病院庶務課へ(土曜・日曜日、祝日を除く。午前8時30分～午後5時15分)。詳しくは募集要項をご覧ください。募集要項は市立病院庶務課、市役所総合受付、人事課(市役所本庁舎2階)で配布するほか、市立病院ホームページから印刷できます

問市立病院庶務課(☎343-8577東越谷10-32) ☎965-4562

市立病院非常勤・臨時職員を募集します

11月1日採用非常勤職員 医療業務員(栄養科)

勤務時間	日曜～土曜日の4週8休制。勤務時間は次のとおり(交替制勤務) ①午前7時～午後2時30分 ②午前8時30分～午後4時 ③午後0時30分～8時 *休憩45分。年次有給休暇あり
職務内容	食器やトレー等の洗浄、病棟までの配膳やフルーツの切さい等
対象	採用日現在で65歳未満の方
試験日	10月5日(土)
賃金(月給) / 社会保険	15万7,900円 / 加入あり
選考方法	作文・面接試験

(申込み) 9月19日(木)まで(消印有効)に写真を貼った履歴書、受験者の住所・氏名を記入し82円切手を貼付した封筒2枚(縦23.5cm×横12cm)を特定記録もしくは簡易書留で郵送または直接市立病院庶務課へ(土曜・日曜日、祝日を除く。午前8時30分～午後5時15分)。詳しくは市立病院ホームページをご覧ください

臨時職員 育児休業代替薬剤師

雇用期間	令和2年(2020年)3月31日まで	勤務日時	午前8時30分～午後5時(応相談) *年次有給休暇あり
対象	薬剤師免許をお持ちの方1人	賃金(時給) / 社会保険	2,120円(交通費別途支給) / 加入あり

(申込み) 市販の履歴書および薬剤師免許証の写しを郵送または直接市立病院庶務課へ(土曜・日曜日、祝日を除く。午前8時30分～午後5時15分)。受け付け後、日程を調整のうえ面接試験を行います

問市立病院庶務課(☎343-8577東越谷10-32) ☎965-4562

講座・教室

◆経営革新計画策定セミナー
新規事業に取り組みたいすべての中小企業の方へ

時 10月9日(水)：新たな事業の見つけ方
10月23日(水)：事業を継続する経営革新計画を作成する。いずれも午後6時～9時
場 圃産業雇用支援センター4階会議室 圃中小企業経営者、経営幹部・管理職の方、後継予定者等40人 圃無料 圃事前に電話またはファクスに事業所名・住所・氏名・電話番号・メールアドレス・業種・従業員数を記入し左記へ 圃産業支援課
☎967-4680、FAX967-4690

放課後児童支援員認定資格研修

時 11月19日(火)・21日(水)・26日(火)・28日(木)、午前9時30分～午後5時15分 圃中央市民会館 圃4人 圃1610円(資料代) 圃10月1日(火)、午前10時から直接または電話で左記へ。詳しくは市ホームページをご覧ください 圃青少年課(第二庁舎2階) ☎963-9158

英語検定・英検勉強会

▽美用英語技能検定試験：時10月6日(日)、午前9時(4級)、午前9時30分(準2級)、午前10時30分(5級)、正午(2級・3級) 圃中央市民会館 圃2級5500円、準2級4900円、3級3900円、4級2600円、5級2000円
▽英検勉強会：時9月21日(土)・10月5日(土)、午前9時から(2級・準2級・3級) 圃中央市民会館 圃3000円(3回分) 圃9月7日(土)、午前9時～10時30分に費用を添えて中央市民会館4階会議室へ 圃越谷英検事務局・小林 ☎080-7343-7778

しがや市民法律教室

時 9月14日(土)、午後1時30分～3時30分 圃中央市民会館4階第16・18会議室 圃一児童虐待・子どもの福祉、親の責任。講師は弁護士の中浩介さん 圃無料 圃電話で左記へ(後期分を申し込んだ方は申し込み不要です) 圃くらし安心課 ☎963-9156

レクリエーション指導者養成講習会

時 9月29日(日)、午後1時30分～4時30分 圃第2体育館 圃レクリエーションゲーム、クラフト 圃市内在住・在勤・在学の方 圃2000円 圃室内用運動靴、タオル、水分補給用の飲み物 圃9月25日(水)までに電話で左記へ 圃青少年課 ☎963-9308

英語検定・英検勉強会

▽美用英語技能検定試験：時10月6日(日)、午前9時(4級)、午前9時30分(準2級)、午前10時30分(5級)、正午(2級・3級) 圃中央市民会館 圃2級5500円、準2級4900円、3級3900円、4級2600円、5級2000円
▽英検勉強会：時9月21日(土)・10月5日(土)、午前9時から(2級・準2級・3級) 圃中央市民会館 圃3000円(3回分) 圃9月7日(土)、午前9時～10時30分に費用を添えて中央市民会館4階会議室へ 圃越谷英検事務局・小林 ☎080-7343-7778

しがや市民法律教室

時 9月14日(土)、午後1時30分～3時30分 圃中央市民会館4階第16・18会議室 圃一児童虐待・子どもの福祉、親の責任。講師は弁護士の中浩介さん 圃無料 圃電話で左記へ(後期分を申し込んだ方は申し込み不要です) 圃くらし安心課 ☎963-9156

9月21日(土)～30日(月) 秋の全国交通安全運動

交通安全思想の普及・浸透を図り、交通ルールの順守と正しい交通マナーの実践を行い、交通事故防止の徹底を図ります。

運動重点

◎全国重点

- 子どもと高齢者の安全な通行の確保
- 高齢運転者の交通事故防止
- 夕暮れ時と夜間の歩行中・自転車乗用中の交通事故防止
- すべての座席のシートベルトとチャイルドシートの正しい着用の徹底
- 飲酒運転の根絶

◎埼玉県重点

- 交差点での自転車の交通事故防止

◎越谷市重点

- 自転車利用者のマナーの向上

秋の全国交通安全運動出発式

〈会場〉イオンレイクタウンkaze1階 翼の広場
〈内容〉式典、アトラクション、交通安全啓発品の配布
圃越谷警察署 ☎964-0110、市役所くらし安心課 ☎963-9185

事業者の方へ

◆「しがや観光ガイドブック」等を置いていただける店舗・事業所を募集します
市では、越谷の魅力在市内外へ発信するため、観光ガイドブックやパンフレット等の冊子を

作成し、配布しています。より多くの皆さんの手に取ってもらうため、左記の冊子を置ける店舗・事業所を募集します。
〈冊子・規格〉▽しがや観光ガイドブック2019…B5判、12ページ
▽しがや観光プロモーションリーフレット…A4判、4ページ
▽しがや

愛されグルメパンフレット…A3判四つ折り
▽越谷素小説…A6判、170ページ
〈配布方法〉直接観光課へ。越谷素小説は原則として1事業者2冊まで。各冊子は市ホームページに掲載しています
圃観光課(第三庁舎4階) ☎967-1325

飲料用自動販売機を活用した防犯カメラ設置事業者を募集します

市では、犯罪が発生しにくい環境づくりを推進するため、公共用地等の空きスペースに飲料用自動販売機を設置し、その収益の一部を活用した防犯カメラの設置・管理を行える事業者を募集します。詳しくは9月上旬に市ホームページへ掲載しますので、ご覧ください。
圃くらし安心課 ☎963-9185

令和元年度(2019年度) 住宅用太陽光発電設備等の設置費用を補助します(後期)

市では、地球温暖化対策を目的に住宅用太陽光発電設備および蓄電池の設置費用を補助します。
〈対象設備〉 補助金の交付決定日以降に着工し、新規に設置するもので、太陽光発電設備においては電力会社と受給契約を結ぶもの
〈補助金の額〉 ▽太陽光発電設備…最大出力1kW当たり2万円。上限は、戸建て住宅は8万円(4kW)、マンションは20万円(10kW)
*市内に本店を置く業者と契約を締結し、領収証の発行を受ける戸建て住宅の補助の上限は10万円(5kW)
▽蓄電池…1件につき5万円
〈対象者〉 市内在住または市内に居住予定の個人、マンションの管理の適正化の推進に関する法律に規定する管理組合で令和2年(2020年)3月15日(日)までに対象設備を設置する方
*市税等の滞納や建築物等に法令違反がないこと
〈申込み〉 10月21日(月)～11月1日(金)に、申請書に必要書類を添えて直接環境政策課へ。申請書は環境政策課で配布するほか市ホームページから印刷できます。予算を超える申請がある場合は公開抽選
*補助金の交付決定前に着工した場合、補助を受けられません
圃環境政策課(第三庁舎4階) ☎963-9183

ブロック塀等の安全点検はお済みですか
ブロック塀等が倒壊した場合、家族や通行人への被害、緊急車両の通行阻害の原因となる可能性があります。安全点検を進め、必要に応じて専門業者等に相談するなど適切な維持管理を行いましょ。点検の結果、危険性が確認された場合は、補修や撤去等をお願いします。
補修や撤去等が完了するまでは、注意表示を扉に貼り付け、通行人へ注意喚起を行ってください。注意表示は、建築住宅課で配布するほか、市ホームページから印刷できます。

- また、建築住宅課では、木造2階建て以下の戸建て住宅を対象に簡易耐震診断の受け付けを行っているほか、住宅リフォーム・耐震相談なども実施しています(詳しくは15面参照)。
圃建築住宅課(本庁舎3階) ☎963-9235
- ブロック塀**
- 1 塀の高さは地盤から2.2m以下か
 - 2 塀の厚さは10cm以上か(塀の高さが2m超2.2m以下の場合15cm以上)
 - 3 塀の長さ3.4m以下ごとに、塀の高さの5分の1以上突出した控え壁があるか
 - 4 コンクリートの基礎があるか
 - 5 塀の傾き、ひび割れはないか
- (専門家に相談しましょう)
- 6 塀の中に直径9mm以上の鉄筋が、縦横ともに80cm間隔以下で配筋されており、縦筋は壁頂部および基礎の横筋に、横筋は縦筋にそれぞれかぎ掛けされているか。また、基礎の根入れ深さは30cm以上か(塀の高さが1.2m超の場合)
- 組積造の塀**
- 1 塀の高さは地盤から1.2m以下か
 - 2 塀の厚さは十分か
 - 3 塀の長さ4m以下ごとに、塀の厚さの1.5倍以上突出した控え壁があるか
 - 4 基礎があるか
 - 5 塀の傾き、ひび割れはないか
- (専門家に相談しましょう)
- 6 基礎の根入れ深さは20cm以上か

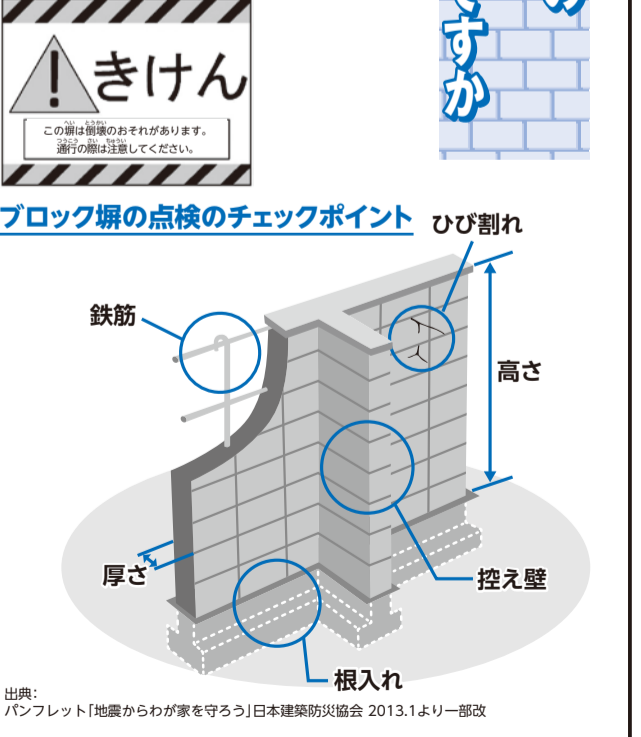

募集

◆民生委員・児童委員

市では、委員を募集します。民生委員・児童委員は、地域の皆さんと福祉をつなぐパイプ役です。仲間との交流や充実した研修を通じた活動の中で、相談者から感謝の言葉をかけていただけるなど喜びややりがいを感じられます。任期は、12月1日(日)から3年間です。関心がある方は左記へご連絡ください。 問福祉推進課 ☎963-9320



す。かごは持ち込みまたはレンタル 問中学生以上の3人1組のチーム(中学生、高校生のみ)で出場する場合は保護者同伴) 問1チーム3000円。かごのレンタルは別途2000円 問10月31日(木)までに電話で越谷商工会議所へ。下記の二次元コードからもアクセスできます

フリーマーケット出店者

問20区画(抽選。1人1区画。問口2・5区画×奥行1・8区画程度) 問市内在住で営利を目的としない方 問1000円 問9月25日(木)まで(必着)に、往復はがきに住所・氏名・電話番号・販売品目を記入し越谷商工会議所へ。結果は10月上旬に通知します

模擬店出店者

問市内在住で営利目的でない市は越谷商工会議所、ガーヤちゃん

障がいに関する相談窓口を増設します

10月から、障がい者等相談支援センターを3カ所から4カ所に増設します。

障がい者等相談支援センターは、市から委託を受けた法人が設置運営する公的な相談窓口です。仕事のこと、経済的なこと、将来のこと、人間関係のことなど、さまざまな困りごとや悩みごとについての相談を受け付けます。

〈対象〉 年齢や障がいの種類を問わず、障がいのある方、障がいのある方の家族、障がいに関する相談を希望する方が相談できます

〈担当地区〉 下表のとおり

〈よくある質問・回答〉 ① どのように相談を受けてもらえますか…専門機関や地域の方と協力し、必要な情報を提供しながら、一緒に解決方法を考えます ②相談に費用はかかりますか…無料です ③相談したいときはどうしたらよいですか…直接または電話、ファクスで、お住まいの地区を担当する障がい者等相談支援センターへお問い合わせください。相談員が自宅へ

担当地区	施設名	所在地	問合せ	
			電話番号	FAX番号
桜井、大袋	北部障がい者等相談支援センター	恩間181-1 (北部出張所内)	970-9393	979-9395
新方、増林、大沢、越ヶ谷	東部障がい者等相談支援センター	増林 6042-1	999-6551	969-7001
蒲生、川柳、大相模	南部障がい者等相談支援センター	蒲生旭町 8-3	945-6144	945-6144
荻島、出羽、北越谷、南越谷	西部障がい者等相談支援センター	七左町 4-100-4	985-3386	985-6683

問同じく申し込みます 問障害福祉課 ☎963-9164

越谷市自治基本条例施行10周年記念 第12回協働フェスタに参加する団体を募集します

〈日時〉 令和2年(2020年)1月25日(土)、午前9時30分～午後3時30分
 〈会場〉 中央市民会館・東側芝生広場・西側正面広場
 〈内容〉 テーマ「人の和で明るい未来のまちづくり」に基づいた展示、発表等
 〈申込み〉 9月20日(金)、午後5時までにファクスまたはメールで申込書を市民活動支援センター「ななサポこしがや」へ。申込書は下記で配布するほか、市ホームページから印刷できます

問市民活動支援課(第二庁舎2階) ☎963-9153、市民活動支援センター「ななサポこしがや」☎969-2750、☎969-2751、info@koshigaya-activity-support.info

民団体 問2000円、備品貸し出し1000円 問9月25日(水)までに直接越谷商工会議所へ。電話での応募はできません *フリーマーケット出店者、模擬店出店者に事前説明会を開催します(別途通知します) <キャラクターのぬり絵作品> 問宿場まつりキャラクターに色を塗って応募ください。用紙は越谷商工会議所、ガーヤちゃん

◆このアート展を表現する 問絵画・彫刻等ジャンルは問いません。ただし、オリジナル作品であること。12月3日(火)〜10日(火)にイオンレイクタウンmori花の広場に展示 問市内在住・在学で障がいのある方、障害者福祉サービス事業所等の利用者・関係者 問10月1日(火)〜31日(木)に、応募用紙を直接障害者福祉センターこぼと館へ。応募用紙は9月10日(火)から障害福祉課(第三庁舎1階)、障害者福祉センターこぼと館で配布するほか、社会福祉協議会ホームページ(http://www.koshigaya-syakyu.com/)から印刷できます 問障害福祉センターこぼと館(中央市民会館1階) ☎966-6633

◆自衛官 問①自衛官候補生:18歳以上33歳未満 ②防衛大学校学生・防衛医大医学科学生・防衛医大看護学科学学生:高卒(見込み可)以上21歳未満 問①通年 ②9月5日(木)〜30日(月)。詳しくは左記へ 問自衛隊朝霞地域事務所 ☎048-466-4435

◆シルバー人材センター入会説明会 問場▽9月9日(月)・10月7日(月) 中央市民会館5階 ▽9月13日(金)・10月11日(金):産業雇用支援センター4階。いずれも午前9時30分〜正午 問市内在住の健康で働く意欲のある60歳以上の方 問事前に電話で左記へ 問越谷市シルバー人材センター ☎967-4311

◆広告入り窓口封筒の無償提供(寄付)者 住民票の写しや戸籍謄抄本、課税証明書などを入れる広告入り窓口封筒の無償提供(寄付)者を募集します。 問(必着) 9月2日(月)〜20日(金) 問封筒の種類・枚数 ▽角2:10万3000枚 ▽角6:10万2000枚 問市民課 ☎963-9152

9月14日(土)販売開始 480本限定販売 越ヶ谷宿ひやおろし

純米清酒「越ヶ谷宿」は、「食」を通じて市の魅力を発信する「こしがや愛されグルメ」の認証品です。 ひやおろしとは、寒い冬に造られた新酒を蔵の中で静かに熟成させたお酒です。豊じょうの秋にふさわしい、ひやおろしならではのまろやかな味わいをご賞味ください。



〈販売金額(税込み)・本数〉
 ▷1,800ml…2,260円(180本)
 ▷720ml…1,130円(300本)
 〈販売場所〉 越谷小売酒販組合 越ヶ谷宿ひやおろし 1800ml(右) 720ml(左) 加盟の酒販店やコンビニ等 問越谷小売酒販組合・高橋 ☎974-1616

敬老会へおいでください

市では、高齢者の長寿を祝い、敬老会を開催します。受け付け時間を確認し、8月下旬に送付した案内状をお持ちのうえ、お越しください。

〈受け付け日時・対象地区〉 左表のとおり。住所が番で

開催日	受付時間	対象地区
9/15(日)	1部 9:30~10:00	荻島、出羽、川柳
	2部 11:50~12:20	大相模、南越谷
	3部 14:10~14:40	大袋、北越谷
9/16(祝)	4部 9:30~10:00	蒲生
	5部 11:50~12:20	桜井、新方
	6部 14:10~14:40	増林、大沢、越ヶ谷

◆内容 式典、石原詢子さんによる歌謡ショー
 ◆対象 昭和19年9月30日以前に生まれた方(代理出席はできません)
 ◆受け付け時間前に入場はできません
 ◆案内状に記載された時間以外にご来場の場合、入場をお断りすることがあります
 ◆水分補給用の飲み物をお持ちください
 ◆体調が思わしくない場合の参加はご遠慮ください
 ◆荒天等により中止の際は、市ホームページ、シティメール、テレビ埼玉のデータ放送などでお知らせします 問福祉推進課 ☎963-9320

消防

第48回全国消防救助技術大会(水上の部)に市消防本部が 出場しました

市消防本部は、8月25日に岡山県で開催された大会に岡東地区代表として2種目に出場しました。基礎訓練(個人種目)の「複合検索」で大相模分署の池田玲央主事が26人中第8位の成績で入賞、連携訓練(団体種目)の「溺者救助」で大相模分署の島山真也主事、小谷佳嗣主事、大袋分署の中村奈美主事のチームが出場15チーム中第10位の成績で入賞しました。

消防本部消防署 ☎974-110136

ドクターヘリ離着陸場を追加しました!

市では、重篤な救急患者の救命率を向上させることなどを目的として、8月に南越谷グラウンド(南越谷2の10)を市内14カ所目のドクターヘリ離着陸場として追加しました。離着陸の際は、騒音等でご迷惑をお掛けする場合がありますが、ご理解をお願いします。

〔運転時間〕 午前8時30分〜日没30分前まで
消防本部救急課 ☎974-110107

令和元年度埼玉県第4ブロック緊急消防援助隊合同訓練

10月7日(月)、正午から(予定) 陽しらこぼと水上公園
②谷中分署 凶天規模災害発生時における対応力の向上を目的とした訓練。①遠距離中継送水訓練および宿営訓練 ②がれき救助訓練 消防本部警防課 ☎974-110104

応急手当講習会(上級救命)

9月22日(日)、午前9時〜午後

入学準備金をお貸しします

貸付し付け額は、高校等50万円以内、大学等80万円以内。返済は卒業後6ヵ月据え置き、5年以内の年賦または半年賦返済。無利息。市内在住で入学資金にお困りの、令和2年(2020年)4月に高校や大学等に入学予定のお子さんの保護者(合格発表前に申請できま

里親入門講座

9月28日(土)、午後2時〜4時(1時30分受け付け) 陽春日部市教育センター(春日部市粕壁東3の2の15) 里親制度の説明と現役里親の体験談、質疑応答 45人。保育はありません。費用無料 田越谷児童相談所 ☎975-4152

令和2年度(2020年度)就学予定者健康診断

10月〜11月の指定された期日 陽指定された市内各小学校 市内在住(令和元年8月31日現在)で平成25年4月2日〜26年4月1日生まれの方。9月1日以降に転入・転出・転居された方は、学務課へお問い合わせください。時就学時健康診断通知書(9月上旬に発送予定)、お子さんと保護者の上履き、履物を入れるビニール袋、筆記用具、お子さんのハンカチ 陽学務課 ☎963-9294

子育て

6月にお送りした「児童手当・特例給付現況届の提出はお済みですか?」

提出は、今号の臨時特集号に掲載しています

2019年10月1日、消費税・地方消費税の税率は10%へ。

※10%のうち2.2%は地方消費税です。

ポイント1 税率上げは社会保障制度を次世代に引き継ぎ、みんなが安心できる社会にするために必要です。

みんなが安心できる社会にするためには、安定した財源を確保し、社会保障制度を、次世代に引き継ぐとともに、全世代型へ転換していく必要があります。そのためには10%への税率の上げが必要です。

ポイント2 引上げ分は、すべての世代を対象とする社会保障のために使われます。

引上げ分は、消費税・地方消費税ともに、例えば、①待機児童の解消、②3歳から5歳までの幼児教育・保育の無償化、③真に支援が必要な学生の高等教育(大学など)の無償化、④介護職員の処遇改善、⑤所得の低い高齢者の介護保険料の軽減、⑥所得の低い年金受給者への給付金の支給などに使われます。

ポイント3 家計と景気、両方の視点から対策を実施します。

飲食料品(お酒・外食を除く)と新聞(定期購読契約、週2回以上発行)に係る税率を8%に据え置きます(軽減税率制度)。このほか、家計や景気への影響を緩和するための各種対策を実施します。



知っていますか、地方消費税

一般に「消費税」と言うのは、消費税(国税)と地方消費税(地方税)を合計したものです。地方消費税収は、地方自治体の貴重な財源として、住民の皆様身近な行政に生かされています。

政府広報 消費税 検索

令和2年度保育施設の利用申し込みの受け付けについては、今号の臨時特集号に掲載しています

ふれあい ラウンジ タウン情報

越谷しらこぼと基金助成事業 ▶子育て講演会「遊びと学びと自己肯定感のつながり-子どもの習い事を始める、その前に-

時9月29日(日)、午前10時〜正午(9時45分から受付) 陽科学技術体験センター「ミラクル」 費用無料 乳幼児の子どもの持つ保護者・テーマに関心のある方80人 申メールの件名に「講演会申し込み」、本文に氏名・電話番号・同伴する子どもの氏名と年齢を記入し、下記へ 陽事務局長・淵野 ☎090-7411-4693、☎koshigaya.asobo@gmail.com

白梅祭

時10月6日(日)、午後1時〜4時15分 陽サンシティ小ホール 内吹奏楽、民謡ほか 費用無料 申当日会場へ 陽事務局長 ☎973-7334

埼玉県立大学創立20周年特別講座「健康ワークショップ〜グレデモダンス〜」

時10月27日(日)、午後1時〜2時30分 陽埼玉県立大学 内ダンスの体験講師はTRFのSAMさん 小学生以上200人 費用無料 持運動できる服装、室内用運動靴、水分補給用の飲み物、タオル 申10月10日(木)までに埼玉県立大学20周年特設ホームページから申し込み 陽埼玉県立大学 ☎973-4715

第25回「愛の詩基金」チャリティ虹のコンサート(最終公演)

時9月28日(土)、午後1時開場、1時30分開演 陽中央市民会館劇場 内天城越えなど 小学生以上 費用前売り450円、当日499円 陽レディースの集い・安嶋 ☎090-5759-6677

Lake and Peace 越谷を楽しむ水辺のガーデンフェス

時9月8日(日)、午前10時〜午後3時。雨天決行 陽大相模調節池周辺ほか 内野菜販売、レストラン出店ほか 陽事務局 ☎080-4338-7724

愛の詩基金 明友会30周年記念チャリティダンスパーティー

時9月29日(日)、正午〜午後4時30分 陽サンシティ展示ホール 費用無料 申当日会場へ 陽事務局・東 ☎997-0982

コレオグラファーの目vol.18足袋nace@能楽堂FINAL[五感]

時10月6日(日)、午後4時30分開演(3時開場) 陽しがや能楽堂 内狂言師とコンテンポラリーダンスによる狂言「茸」ほか 費用2,500円(全席自由) 陽埼玉県舞踊協会・上田 ☎979-3378

埼玉県看護協会第9支部 市民公開講座

時10月19日(土)、午前10時〜正午 陽中央市民会館 内テーマ「自分の人生をデザインしてみませんか〜アドバンスケアプランニングの実践に向けて〜」 費用無料 持筆記用具 申電話またはメールで下記へ 陽八潮中央総合病院・花澤 ☎996-

1131、☎yukiko.hanazawa@yashio-cgh.jp

お知らせパック ~この指とまれ!~ おいでください

第27回新大正琴チャリティコンサート

時9月20日(金)、午後2時開演 陽サンシティ大ホール 内365歩のマーチ、明日があるさ、糸ほか。大正琴にフルート、ヴァイオリンなどが加わったオーケストラ風演奏会 費用無料 申当日会場へ 陽新大正琴愛好会・加藤 ☎974-1689

手作りクラブさくら草体験講習会

時9月17日(火)、午前9時45分〜11時45分 陽桜井地区センター 内①ポーチ ②手まり。①・②のどちらかを選んで作ります 費用①1,000円 ②500円 持裁縫セット 申手作りクラブさくら草・大出 ☎080-5486-6649

第47回越谷美術協会公募展

時10月8日(火)〜13日(日)、午前10時〜午後5時(8日は午後3時から、13日は午後4時まで) 陽サンシティ展示ホール 内会員と一般の方から公募した10号〜100号の作品(油彩・水彩・日本画等)約100点の展示 費用無料 ▶作品募集について…市内在住・在勤・在学で18歳以上の方 費用2,000円(出品料) 申事前に電話で下記へ 陽越谷美術協会事務局・羽鳥 ☎962-7358

市民活動支援センター ななサポしがやの催し

特に記載のない場合、費用無料 陽市民活動支援センター「ななサポしがや」☎969-2750。

第8回ななサポまつり

時9月8日(日)、午前10時〜午後3時 陽市民活動支援センター「ななサポしがや」内と東武スカイツリーライン越谷駅東口駅前ロータリーの2会場 内出店、体験、展示など

センターの日

内時▽10号以下の日本画展示…10月1日(火)〜7日(日) ▽日本画講座…10月6日(日)。いずれも午後1時30分〜2時10分 対30人

かふえとも つながりのかふえ

時9月29日(日)、午後2時〜4時 内死別体験や生・死について語り合う 対大切な方や家族を亡くした方、内容に関心のある方20人

ぼっぼひろば

時9月18日(水)、午前10時〜11時10分 内おはなし会と子育て交流サロン 対乳幼児と保護者20組

パソコンなんでも相談

時10月26日(土)、①午後1時から ②午後3時から 市内在住・在勤・在学の方各回5組。新規の方を優先します 申10月5日(土)、午前9時から電話で申し込み

相談

◆中小企業・個人事業主のための無料法律相談

時9月14日(出)、午後1時〜4時
(受け付けは3時30分まで)
陽崎玉弁護士会法律相談センター
1(さいたま市浦和区高砂4の2の1浦和高砂パークハウス1階) 費無料 囲当日会場へ
*「ひまわりほっとダイヤル」
(☎0570-001124
0)へ全国共通)で初回30分の無料相談も受け付けています

でも3桁の電話番号でつながる消費者ホットライン「188(いゃー!〜)」(市外局番なし)にご相談ください。専門の相談員がトラブルの解決を支援します。
時9月14日(出)、午後1時〜4時
陽崎玉弁護士会法律相談センター
1(さいたま市浦和区高砂4の2の1浦和高砂パークハウス1階) 費無料 囲当日会場へ
*「ひまわりほっとダイヤル」(☎0570-0011240)へ全国共通)で初回30分の無料相談も受け付けています

◆法の日司法書士無料法律相談

時10月6日(日)、午後1時〜4時
陽中央市民会館5階第6・7・11会議室 因登記、相続など法律問題の相談 囲当日会場へ
陽崎玉司法書士会越谷支部・松永☎962-8837

◆全国一斉 法務局休日相談所

時10月6日(日)、午前10時〜午後3時(受け付けは午後2時30分まで) 陽さいたま地方方法務局(さいたま市中央区下落合5の12の1) 因公正証書、土地・建物の相続などの相談(要予約) 囲さいたま地方方法務局総務課☎048-851-1100(音声ガイダンス6番)

◆法の日記念無料法律相談会

時9月28日(出)、午後1時〜4時(受け付けは3時30分まで)
陽崎玉弁護士会法律相談センター
陽崎玉弁護士会法律相談センター
1(さいたま市浦和区高砂4の2の1浦和高砂パークハウス1階) 費無料 囲当日会場へ
陽崎玉弁護士会法律相談センター
1(さいたま市浦和区高砂4の2の1浦和高砂パークハウス1階) 費無料 囲当日会場へ
陽崎玉弁護士会法律相談センター
1(さいたま市浦和区高砂4の2の1浦和高砂パークハウス1階) 費無料 囲当日会場へ

◆全国のアイヌの方のための電話相談を行っています

(公財)人権教育啓発推進センターでは、アイヌの方の悩みをお受けするフリーダイヤルを開設しています(匿名可、秘密厳守)。
時月曜〜金曜日、午前9時〜午後5時(祝日、年末年始を除く) 費無料 囲(公財)人権教育啓発推進センター☎012

◆弁護士による無料法律相談会

時10月1日(火)、午後1時30分〜3時 陽中央市民会館4階第16・18会議室 因離婚・相続の問題などの相談 囲当日会場へ
陽崎玉弁護士会越谷支部☎2-1188(土曜・日曜日を除く。午前10時〜午後4時30分)

◆相続対策講座(空き家対策)

時10月8日(火)、午後2時〜3時 陽けやき荘集会室 因市内在住で60歳以上の方30人 費無料
時9月9日(月)〜10月3日(木)までに電話で左記へ 陽建築住宅課☎963-92310

ちよこつと手話(第15回)

日常会話で使う手話をちよこつと紹介します。皆さんも一緒に手話でお話ししてみませんか?

- ★春(暖かい)
- ★夏(暑い)

①春(暖かい)

両手の手のひらを上に向けておなかの前に置き、下から上へ、あおるように手を回す動作を2回行う。

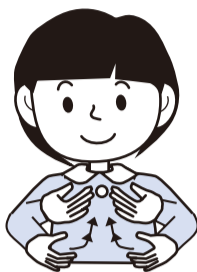

②夏(暑い)

右手を軽く握り、親指を人差し指に乗せ、首筋をうちわであおぐように2回動かす。



右の二次元コードからYouTubeでもご覧になれます。



問障害福祉課☎963-9164

読者クイズ

秋の全国交通安全運動での、越谷市重点は何でしょう?

応募方法

9月13日(金)まで(消印有効)に、はがきにクイズの答え・郵便番号・住所・氏名(ふりがな)・年齢を書いて、広報広聴課「広報こしがや読者クイズ」まで。正解者の中から10人(抽選)の方に記念品をお送りします。当選者の発表は、記念品の発送をもって代えさせていただきます。

問広報広聴課☎963-9117



消費生活相談事例

非公式のチケット販売サイトに注意しましょう

〈事例〉 スポーツ観戦やコンサートなどのチケット購入の際に、非公式のチケット販売サイト(海外のチケット転売仲介サイト等)を公式と思い込み、チケットを購入してしまうケースがみられます。

非公式販売サイトで扱われているチケットは、公式販売サイトの代金より高額である場合や、入場時に本

人確認を求められる、購入した人が利用できない場合などがあります。
〈アドバイス〉 チケットを購入する際には、公式販売サイトであることを確認してから購入しましょう。また、公式サイトで、非公式販売サイトで購入されたチケットは利用できません。明記されている場合があります。チケット購入の前

に、公式サイトや主催者の利用規約などを確認しましょう。海外のチケット転売仲介サイトは、トラブルになった際に問い合わせをしなくても連絡がとれなくなることもあり、キャンセルの条件や返金の保証等についての交渉が困難になる場合があります。チケット購入トラブルにあった場合は、すぐに消費生活センター等に相談してください。

男女共同参画支援センター

ほっと越谷の催し

特に記載のない場合、費無料
場申男女共同参画支援センター「ほっと越谷」☎970-7411(月曜日、祝日休所)

◆男女共同参画セミナー連続講座「不安のない老後を過ごしたい〜いくつかになっても安心して生きられる社会を〜」

時①10月5日(出) ②10月19日(出)。いずれも午後2時〜4時 対各回40人(1歳6カ月〜就学前のお子さんの保育あり。①9月27日(金) ②10月11日(金)までに要予約)

◆事業者のための介護と仕事の両立セミナー「大成建設事例 社員の不安を安心に変える「両立」支援策」

時9月28日(出)、午後2時〜3時40分 対テーマに関心のある事業者または個人30人。1歳6カ月〜就学前のお子さんの保育あり。9月19日(木)までに要予約)

◆「育児と介護のダブルケア〜実態に関する調査より」パネル展

時9月1日(日)〜28日(出) 因育児期にある人が親の介護も同時進行で担う「ダブルケア」問題の実情把握のために内閣府が実施した実態調査の結果についてパネルで紹介

行ってみたいな... となりまち

◆第17回草加宿場まつり (草加市)
時10月6日(日)、午前10時〜午後5時 場旧日光街道沿い周辺 因大名行列や子どもパレードを軸におみこし、模擬店や街道パフォーマンスなど 問みんなであまづくり課☎922-0796

◆第7回やしおコラボフェスタ (八潮市)
時9月29日(日)、午前9時〜午後4時 場やしお生涯学習館(八潮市鶴ヶ曽根420-2) 因市民活動団体のステージ発表、作品展示、体験会、交流、模擬店 費無料(一部有料体験あり) 問やしおコラボフェスタ実行委員会事務局(やしお生涯学習館内)☎994-1000

◆三郷市消費生活展 (三郷市)
時9月28日(出)、午前10時〜午後3時 場市役所南側市民駐車場 因くらしに役立つ情報を満載した展示、フリーマーケット 問広聴室☎930-7724

◆国際ナショナルフレンドシップパーティー(吉川市)
時10月6日(日)、午前11時〜午後2時30分(料理の提供は正午から) 場市民交流センターおあし(吉川市きよみ野1-1) 因外国の方による日本語スピーチ、日本や海外の歌と踊り、世界各国の料理の提供(1品100円)など 費入場無料 問市民参加推進課☎982-9685

◆松伏町制50周年事業 まつぶし町民まつり2019 (松伏町)
時10月20日(日)、午前10時〜午後3時30分 場松伏記念公園(松伏町ゆめみ野東3-14)ほか 因宮城県亘理郡山元町りんご等販売ブース、キャラクターショー、鼓笛隊、ダンス、模擬店・バザーコーナーほか 問まつぶし町民まつり実行委員会事務局(環境経済課内)☎991-1854



市民健康課
(保健センター)
☎343-0022
東大沢1-12-1



☎978-3511

対象者は市内在住の方。特に記載がない場合は会場・問い合わせは市民健康課(保健センター)・費用は無料。◎は事前に市民健康課への申し込みが必要です(電話可。申し込み順)。電話番号のおかけ間違いにご注意ください。

コバトンは、埼玉県コバトン健康マイレージポイントの対象事業です。



◎歯科健診・相談 ～歯の健康
健康長寿の第一歩
☎9月18日(水)、午後1時30分～3時 鬮くすのき荘 歯科健診・相談・ブラッシング指導。

働き続けるためのがんワンストップ相談

☎9月9日(月)・25日(水)・10月7日(月)・29日(火)、午後6時15分～8時30分 鬮埼玉男女共同参画推進センター(WITH YOUNG)さいたま、JRさいたま新都心駅から徒歩5分) 囚看護師、医療ソーシャルワーカー、両立支援促進員、がん経験者の相談ブースあり。1ブースの相

もしものときは!

急患診療所などの救急医療は、急患(急性の病気)の診療が対象です。また、医療費が通常と異なる場合があります。日曜日や祝日に診療を行っている医療機関は、市ホームページや、公共施設で配布している「越谷市の休日診療・救急医療のご案内」をご覧ください。

治療は行いません 囚60歳以上の方20人 囚電話または電子申請で受付中
◎リハビリなんでも相談

時間①ゆりのき荘：9月12日(木) ②ひのき荘：9月13日(金) ③保健センター：9月17日(火)・10月1日(火) ①②は午前9時30分～11時 ③は午前9時～11時30分(要予約) 囚リハビリ(機能訓練の方法・腰痛予防・筋力向上など)について、理学療法士や作業療法士による個別相談 囚各回8人 囚①②は当日会場へ ③は受付中

●歯周病検診と全身の健康は

☎令和2年(2020年)2月15日(土)まで 囚歯周病等の検診・指導。治療は行いません 囚4月1日～2年3月31日に5

談は45分が目安 囚県内在住または在勤の就労中のがん患者の方(休職中も可) 囚無料 囚事前に電話かメールで左記へ。予約時の確認事項や11月以降の開催日は県ホームページ

(<https://www.pref.saitama.lg.jp/a0705/gantisaku/gantiyoutosi-gononyouritusen.html>)に掲載 囚埼玉県疾病対策課 ☎048-883000 ☎3590-06@pref.saitama.lg.jp

休日当番医

診療時間は医療機関や診療内容によって異なります。事前に各医療機関に電話連絡のうえ、受診してください。

- 9月16日(祝)**
▷レイクタウンこどもクリニック ☎987-1233 レイクタウン6-25-3/小
▷小尾医院 ☎988-8835 東町2-116/内
▷大沢歯科医院 ☎962-3456 越ヶ谷本町8-1/歯・小歯・歯外

- 9月23日(祝)**
▷南越谷小林眼科医院 ☎989-7271 南越谷1-20-12 MTビル2F/眼
▷大沢医院 ☎978-3210 大房1039-1/内・消・循
▷オギハラ歯科医院 ☎967-0648 越ヶ谷2-2-34/歯・小歯

夜間急患診療所

東越谷10-31 ☎960-1000
【休診日】なし(年中無休)
【診療科目】内科・小児科(内科的疾患)
【受付】午後7時30分～午後10時30分
【診療】午後8時～午後11時
*薬の処方、原則1日分となります。翌日は、かかりつけ医をご受診ください
*受診の際は事前に電話のうえ、健康保険証等をお持ちください

探す相談する

<急病に関する相談・緊急に受診できる医療機関の案内>

●埼玉県救急電話相談 #7119または☎048-824-4199 24時間365日実施。急な病気やけがに関して、看護師の相談員が医療機関を受診すべきかどうかなどをアドバイスします。また、緊急に受診できる医療機関(歯科・口腔外科・精神科を除く)もご案内します。

●埼玉県AI救急相談 <https://www.pref.saitama.lg.jp/a0703/aikyukyu.html> 急な病気やけがに関して、チャット形式で相談した内容をもとにAI(人工知能)が受診すべきかどうかなどをアドバイスします。*いずれも医療行為ではなく、相談者へのアドバイスを行うものです

<緊急的な精神医療相談>
●埼玉県精神科救急情報センター ☎048-723-8699 休日や夜間の緊急的な精神医療相談。月曜～金曜日は午後5時～翌朝8時30分、土曜・日曜日、祝日、年末年始は午前8時30分～翌朝8時30分

歳・40歳・45歳・50歳・55歳・60歳・65歳・70歳になる方。対象の方には受診券を送付いたします 囚500円 囚事前に実施歯科医療機関(保健力センター、市ホームページまたは受診券をご覧ください)へ
◎栄養士にきく! 食生活なんでも相談
☎9月12日(水)、午前9時～11時 囚栄養士による生活習慣病予防等の個別相談 囚3人 囚受付中。このほか事前予約制で随時相談を受付中

越谷市薬剤師会 薬の相談日(要予約)
9/10(火)・24(火)・10/8(火)
午後1時～3時、越谷市薬剤師会事務局(中町6-6) ☎960-4100
*相談日の1週間前までに電話でご予約ください

保健所からのお知らせ

◆長引くせきは…結核かも!?
9月24日(火)～30日(月)は結核予防週間です。結核は、症状が風邪に非常によく似ているため、気が付かないうちに悪化させてしまうことがあります。
2週間以上せきやたんが続

デンタル スマイル

口腔と善玉菌

最近テレビ等で腸内環境を整えるといった言葉を聞くようになっていませんか。専門用語でプロバイオティクスと言います。定義は「腸管内に乳酸菌を送り込んで良好な腸内マイクロバイオームを作る方法」とされています。マイクロバイオームとは、症状がなかなか治らない場合や微熱が続く、食欲が減るなどの症状がある場合は、結核も疑い早めに医療機関を受診しましょう。80歳以上の方は、結核を発症する割合がほかの年齢に比べて約5倍といわれています。早期の発見は、本人の体調を悪化させないだけでなく、周りの大切な家族や職場への感染拡大を防ぐためにも重要です。この機会に結核について正しく知り、結核を予防しましょう。

囚保健総務課 ☎973-753

越谷市歯科医師会 歯医者杜 森 俊道

は、私たちの腸管、口腔、皮膚などや生活する場所に住み着く細菌を含む微生物の集団のことです。どんな細菌かというと乳酸桿菌やビフィズス菌など数えきれないほどの種類があります。よく善玉菌とか悪玉菌と言った言葉を耳にしますが、特に善玉菌である

乳酸桿菌の一種であるロイテリ菌が歯科では注目されています。菌の作用により歯肉炎の改善、歯周病の改善、虫歯菌の抑制、口臭の抑制ができるなど口腔内環境の良化が報告されています。

口腔固有の細菌は、外部から入り込んでくる細菌を攻撃し、簡単には定着を許しません。ということは、ただ単に口腔内に送り込んでも定着はしないということです。生菌が億単位で含まれるタブレットをなめても、すぐに菌数が減っていきます。たとえば1カ月摂取し続けても、1週間中断すればほとんどいなくなります。

乳酸桿菌などに代表されるプロバイオティクスの最大の魅力は、使い続けても副作用が全くないことです。これらの菌を毎日摂取していただき腸内環境を整え、免疫力を向上させ口腔内環境の保全と改善をしていただくことで生活力の向上が図られればうれしいですね。

き、症状がなかなか治らない場合や微熱が続く、食欲が減るなどの症状がある場合は、結核も疑い早めに医療機関を受診しましょう。80歳以上の方は、結核を発症する割合がほかの年齢に比べて約5倍といわれています。早期の発見は、本人の体調を悪化させないだけでなく、周りの大切な家族や職場への感染拡大を防ぐためにも重要です。この機会に結核について正しく知り、結核を予防しましょう。

囚保健総務課 ☎973-753

◆うつ病の家族教室
☎10月10日(木) ②18日(金) ③23日(水)、午後2時～4時 鬮中央市民会館4階会議室A・B
囚①うつ病の理解と対応 ②うつ病のリワーク ③当事者の体験談の全3回。なお、精神保健支援室では、うつ病に関する相談も随時お受けしています 囚市内在住でうつ病の当事者を抱える家族40人 囚筆記用具 囚精神保健支援室 ☎9663-9214

◆自死遺族相談
☎9月12日(水)、①10時30分～正午 ②午後1時～2時30分 ③午後2時30分～4時 鬮精神保健支援室 囚ご家族を自死で亡くした遺族の相談を自死遺族当事者がお受けします。自分ひとりつらい気持ちを抱えてしまわずにご相談ください。囚市内在住の自死でご家族を亡くされた遺族各回1組(全3組) 囚筆記用具 囚電話で左記へ 囚精神保健支援室(第三庁舎1階) ☎9663-9214

ご協力ください 愛の献血

越谷レイクタウン献血ルーム(イオンレイクタウンmori 1階 ☎987-3737)で献血ができます。全血献血は午前9時45分～午後5時30分、成分献血は午前9時45分～午後4時30分です(そのほかの献血できる場所は日本赤十字社のホームページで検索できます)。

囚保健総務課 ☎973-753

講座・教室



◎おいしいランチで健康づくり！「生活習慣をみなおす料理教室」

10月9日(水)、午前10時～午後1時 因ヘルスメイト(食生活改善推進員)による講話と調理実習 因30人 費400円 申受付中



おいしいランチで心も体も健康に！

1時 因講話と調理実習 因24人 費500円 申受付中

◎ラク楽！ 男の料理教室 日本のお味を食べ歩き～富山編～ 9月30日(月)、午前10時～午後1時 因講話と調理実習 因24人 費500円 申受付中

◎コバトンおいしいランチで健康づくり！ 「和食のすすめ料理教室」 9月25日(水)、午前10時～午後1時 因千間台記念会館(千間台西1の9の9)、保健センター 因ヘルスメイトによる講話と調理実習(両会場とも同じ内容) 因各24人 費400円 申受付中

◎コバトン痛み予防教室～肩の痛み編～ 10月4日(金)・18日(金)(2回コース)、午前10時～11時30分 因作業療法士による肩の痛みの原因などについての講話と家で簡単にできる体操やストレッチを学ぶ 因市内在住で医師に

よる運動制限のない方20人 因運動のできる服装、水分補給用の飲み物、浴用タオル、筆記用具 因9月11日(水)から

◎コバトン痛み予防教室～腰痛編～ 10月1日(火)、午後2時～3時30分 因出羽地区センター 因理学療法士による腰痛の原因などについての講話と家で簡単にできる体操やストレッチを学ぶ 因市内在住で医師による運動制限のない方20人 因運動のできる服装、水分補給用飲み物、バスタオル、筆記用具 因9月10日(火)から

◎コバトンロコモ予防チャレンジ教室 「ロコモティブシンドローム(略称ロコモ)」という言葉をご存じですか？ ロコモとは、骨・関節・筋肉などを支えたり動かしたりする運動器が衰えて介護が必要となるリスクが高い状態のことをいいます。ロコモ

こった際にはステロイドの外用剤やかゆみを抑える内服薬などを使って早く治すことができますが、以後かぶれを起こした植物に触れないように気を付ける必要があります。



越谷市医師会 中井皮膚科医院 小森 一哉

植物によるかぶれ

植物はからだにやさしいイメージがありますが、しばしば派手なかぶれを起こします。例えば、ウルシ科の植物によるウルシかぶれは有名です。園芸で扱われ春先に花の咲くサクランボ(トキワザクラ)やプリムラ・マラコイデ

ス)もかぶれを起こすことで有名です。秋にギンナン拾いの後発症するギンナン皮膚炎やマンゴーを食べた後に唇が腫れるマンゴー皮膚炎もよく見かけます。これ以外にも多くの植物がかぶれの原因になります。植物のかぶれが起

モを知り、予防のための生活習慣について学びませんか？ 9月30日(月)、10月21日(月)、11月18日(月)(全3回)、午前10時～正午 因ロコモについての講話、筋力トレーニングや体操の実演、ミニ体力測定 因40歳以上の市内在住の方20人 因運動のできる服装、運動靴、水分補給用の飲み物、タオル、電卓 申受付中

◆お口と栄養と運動の元氣整え～フレイルを予防しよう～ 心身の虚弱(フレイル)は早期に対処することで予防ができます。いつまでも元気でいるために、口腔ケア・食生活・体力アップのポイントについて学んでみませんか。 10月3日(水)、10日(水)、24日(水)、11月28日(水)(全4回。最終日はフォローアップ講座)、午前9時30分～11時30分 因桜井地区センター学習室A・B 因歯科医師、歯科衛生士によるお口の健康チェック・口腔体操、管理栄養士、運動指導士による講話、運動など 因市内在住で運動制限のない65歳以上の方15人 費無料 因運動のできる服装、運動靴、水分補給用の飲み物、タオル、筆記用具 因9月9日(月)から直接または電話で左記へ 因地域包括ケア推進課(第二庁舎1階) ☎9633119 163

植物でかぶれる場面は野草や園芸など外での作業ばかりではありません。キダチアロエの葉の内部の組織がやけどや傷によいとされ、直接塗ったり貼ったりされている方がいらっしやいます。しかし、アロエにはシュウ酸カルシウムという刺激性のある結晶成分が含まれており、この物質の刺激でかぶれることがあります。

また、最近では植物の香り成分を抽出したアロマオイルをお使いになる方も多いと思いますが、かぶれることがあります。ラベンダー、ティーツリー、イランイランなどが原因となることが多いです。オイルマッサーや自家製化粧水で使用する場合は、適正な

濃度で使った後にかぶれた方もいらっしやるのでお気を付けてください。アロマオイルでかぶれる場合、アロマオイルが付着した場所以外にも皮膚の赤みやぶつぶつなどの症状が出ることも多いです。まれには直接肌についたアロマオイルではなく、空气中を漂うアロマオイルがかぶれることもあります。この場合にはまぶたを含めた顔、首など露出部の症状が目立ちます。アロマオイルが原因なのか特定するにはパッチテストという方法がありますので、皮膚科の病院にご相談ください。

コバトン 生活習慣病予防セミナー

(高血圧・心臓病・脳卒中・脂質異常症・糖尿病・腎臓病)

生活習慣病の基礎知識と予防方法について、医師がわかりやすく解説します!

〈日時・内容〉下表のとおり 〈会場〉中央市民会館5階第4～6会議室 〈定員〉各日100人 〈持ち物〉健康診査の結果、筆記用具

日時	内容・講師	申込み開始日
10/16(水) 10:00～12:00	高いとなぜいけない? 高血圧予防セミナー おおさとファミリークリニック医師 鈴木一隆さん	9/11 (水)
10/30(水) 13:30～15:30	コレ、ステ(捨て)よう! 脂質異常症予防セミナー 越谷駅前クリニック医師 永松仁さん	10/9 (水)
11/13(水) 14:30～16:30	血糖値が高めの方へ 糖尿病予防セミナー 越谷レイクタウン内科医師 藤本まどかさん	10/30 (水)
12/5(木) 13:30～15:30	知って防ごう突然死! 心臓病予防セミナー 松尾医院医師 松尾一可さん	

*11月以降申し込み開始のセミナーは、改めてお知らせします

問市民健康課☎978-3511

コバトン そうだったのか!

健診結果の上手な見方

～特定健診結果説明会～

健診結果の見方や皆さんの疑問について、現役医師が分かりやすくお答えします。質疑応答の時間もありますので、ぜひ健診結果をお持ちになってご参加ください。

〈日時〉下表のとおり 〈会場〉中央市民会館
〈定員〉各日100人
〈持ち物〉健康診査の結果、筆記用具

日時	講師	申込み開始日
10/17(木) 13:30～15:30	やまぐち内科クリニック 医師の山口喜移さん	9/6(金)
2020/1/21(水) 13:00～15:00	越谷津田医院 医師の津田達広さん	12/11 (水)

問市民健康課☎978-3511

9月は

でがん検診を
受診しましょう



地域子育て支援センター

いずれも電話での申し込みは先着順です。下記のほか、おひさまの子(東越谷8-41-1)、にこにこ(北川崎729-1)、ぽかぽか(南荻島330-1)でも子育て講座を開催しています。詳しくは「しがや子育てネット」をご覧ください。子育て電話相談は各地域子育て支援センターへ。

☆すくすく(七左町1-347 南越谷保育園内) ☎990-5003

日程	講座名(内容)	対象
9/25(水) 10:00~11:00	れいんぼう「リズムあそび」ピアノに合わせて体を動かしたり、楽器に触れ、曲に合わせて合奏します。	2歳~就学前のお子さんと保護者15組

〈申込み〉 9/6(金)から電話ですくすくへ(13:00~16:30)

☆たけのこ(大竹815-1 おおたけ保育園内) ☎977-5311

日程	講座名(内容)	対象
9/19(木) 10:00~11:00	絵本リトミック 「はらぺこあおむしの世界」	1歳~就学前のお子さんと保護者20組

〈申込み〉 9/9(月)から電話でたけのこへ(13:30~15:30)

☆げんき(レイクタウン8-3-5 越谷レイクタウンさくら保育園内) ☎988-0863

日程	講座名(内容)	対象
9/17(火) 10:00~11:00	手形アート	0歳~就学前のお子さんと保護者10組

〈申込み〉 9/9(月)から電話でげんきへ(13:00~17:00)
*6月の手形アートの講座に参加されていない方を優先

☆きらきら(谷中町2-88-4 松沢保育園内) ☎080-1058-3953

日程	講座名(内容)	対象
9/26(木) 9:50~10:50	子育て講座「親子で楽しく食事の時間を過ごすために」 相談コーナー「困っていることはありませんか?」	1歳のお子さんと保護者10組

〈申込み〉 9/12(木)から電話できらきらへ(13:00~15:00)

☆森のひろば(新越谷1-31-18 認定こども園わかばの森ナーサリー内) ☎993-4154

日程	講座名(内容)	対象
9/30(月) 10:00~11:00	親子でふれあい遊び「いないいないばあ♡うさぎさんみつけた♪」~子育て相談~	3カ月~5カ月のお子さんと保護者10組

〈申込み〉 9/9(月)から電話で森のひろばへ(13:00~15:30)

☆おへその広場(相模町3-220-1 の~びるこどもの家保育園内) ☎988-8180

日程	講座名(内容)	対象
9/12(木) 10:00~11:00	みんなでつくりたい おへその広場 ~ベビーマッサージを楽しみませんか?~	0歳のお子さんと保護者12組

〈申込み〉 9/9(月)から電話でおへその広場へ(9:00~16:30)

☆たんぼぼ(袋山1956-1 袋山保育園内) ☎979-0520

日程	講座名(内容)	対象
9/11(水) 10:00~11:30	出前保育in大袋地区センター (ふれあい遊び&おたのしみシアター)	0歳~就学前のお子さんと保護者

〈申込み〉 当日会場へ。月曜~土曜日の9:00~16:00に園庭開放、毎週木曜日の11:30~12:30のランチタイムに室内開放しています

☆のびるば広場(南越谷1-12-11イーストサンビル2-5階A 南越谷保育ステーション隣) ☎987-7088

日程	講座名(内容)	対象
9/14(土) 10:00~11:30	♪子育て小学習会「乳幼児期の言葉の大切さ」 日常の中で楽しく言葉を育てよう	大人20人 *0歳のお子さんは同席できません *1歳以上のお子さんの有料保育あり

〈申込み〉 9/9(月)から電話でのびるば広場へ(8:30~16:30)

☆こあら教室(大間野町5-147-1 認定こども園小牧内) ☎985-4890

日程	講座名(内容)	対象
9/25(水) 10:30~11:30	親子で体操 いち・に・さん!	2歳~就園前のお子さんと保護者8組

〈申込み〉 9/6(金)から電話でこあら教室へ(10:00~16:00)

☆あおとり(川柳町1-582-1 埼玉東萌保育園内) ☎973-7463

日程	講座名(内容)	対象
9/19(木) ①10:00~10:50 ②11:00~11:50	制作「秋の虫 みーつけた」 紙製の虫を探して遊びましょう	①0歳~1歳6カ月のお子さんと保護者10組 ②1歳7カ月~就学前のお子さんと保護者10組

〈申込み〉 9/13(金)から電話であおとりへ(13:00~16:30)

子育て講座

費用や持ち物については各施設にお問い合わせください。下記以外の子育て講座の情報は「しがや子育てネット」(<http://koshigaya-kosodate.net/>)をご覧ください。



保育ステーション

○北越谷保育ステーション(大沢3-6-1パルテきたこし3階) ☎970-8200

日程	講座名(内容)	対象
9/14(土) 10:00~11:00	親子講座 「ワクワク親子でダンスしよう」	1歳~就学前のお子さんと保護者20組
9/24(火) 13:30~14:30	親子講座 「0歳児クラブ・ミニミニ運動会」	平成30年4月2日以降生まれのお子さんと保護者20組

〈申込み〉 9/11(水)から電話で北越谷保育ステーションへ(10:30~16:00)

○南越谷保育ステーション(南越谷1-12-11イーストサンビル2 5階) ☎987-6300

日程	講座名(内容)	対象
9/7(土) 10:00~11:30	♪秋まつり2019!~手作り屋台ごっこ遊び・魚つり・山車引き・踊りなど~	0歳~就学前のお子さんと保護者
9/24(火) 10:00~11:30	♪子育てハンドメイド ~藍染めでオリジナル小物づくり~	大人15人

〈申込み〉 9/7(土)は当日会場へ。9/24(火)は9/9(月)から電話で南越谷保育ステーションへ(8:30~16:30)

○レイクタウン保育ステーション(レイクタウン4-4) ☎940-6883

日程	講座名(内容)	対象
9/19(木) 10:00~11:00	敬老会(保育園に隣接のデイサービスの利用者さんとの交流を楽しみましょう)	2歳~就学前のお子さんと保護者10組
9/27(金) 10:00~11:00	園庭開放(保育園の園庭で遊具や砂場遊びを楽しみましょう)	1歳~就学前のお子さんと保護者10組

〈申込み〉 9/9(月)から電話でレイクタウン保育ステーションへ(10:00~16:00)

子育てサロン

□子育てサロン ☎961-3623

会場…子育てサロン(南越谷1-11-4新越谷駅ヴァリエ1階) 時間…10:30~11:30

日程	講座名(内容)	対象
10/3(木)	赤ちゃんとおそろぼう (わらべうた遊び、簡単工作、おはなし等)	6カ月以上1歳未満のお子さんと保護者10組
10/10(木)	ベビーのためのエクササイズとマッサージ(スキンシップ遊び、赤ちゃんの発達に関するおはなし等)	3カ月~6カ月のお子さんと保護者10組
10/17(木)	英語であそぼう~Halloween Fun~ (英語の歌、ゲーム、工作等)	1歳5カ月以上4歳未満のお子さんと保護者10組
10/24(木)	赤ちゃん和英語であそぼう(英語の歌と体操、手遊び、ママの子育てトーク等)	6カ月以上1歳未満のお子さんと保護者10組

〈申込み〉 9/10(火)までに、メールで講座名・実施日・親子の氏名(ふりがな)・お子さんの月齢・住所・電話番号、件名に「講座名」を記入し、申し込み専用アドレスk-kouza@koshigaya-syakyu.comへ。応募は1人1講座のみで市内在住の方。応募多数の場合は抽選となります。参加可否を必ず返信しますので、月末までに返信のない方は、電話にてご確認ください

□つどいの広場はぐはぐ ☎080-2055-2092

〈ホームページ <http://hug-hug-koshigaya.jimdo.com>〉
会場…②・③つどいの広場はぐはぐ(花田5-17-7)
*つどいの広場はぐはぐは、10/1(火)に移転予定です。講座会場とはがきの申し込み先が異なりますので、ご注意ください
①・④宮本町二丁目第一自治会館(宮本町2-150-3) 時間…10:30~11:30

日程	講座名(内容)	対象
①10/2(水)	出張ひろばのベビーサロン	3カ月~10カ月のお子さんと保護者10組
②10/15(火)	ベビーリトミック	歩きはじめまでのお子さんと保護者10組
③10/18(金)	かるがも広場	就園前のお子さんと保護者10組
④10/30(水)	出張ひろばのベビーリトミック	歩きはじめまでのお子さんと保護者10組

〈申込み〉 9/14(土)まで(消印有効)に、はぐはぐホームページから申し込みフォームで、または往復はがきに講座名・実施日・住所・親子の氏名(ふりがな)・お子さんの年齢・電話番号を記入し、つどいの広場はぐはぐ(☎343-0023東越谷3-6-23生活クラブ生活協同組合越谷生活館内1階)へ。往復はがき1枚につき1講座の申し込み。市内在住の方。応募多数の場合は抽選となります

□みんなのひろばフェリーチェ ☎971-3808(子育てサポーターチャオ事務局内)

会場…①②④みんなのひろばフェリーチェ(東大沢2-5-1コープみらいコープ北越谷店コープルーム2階)
③男女共同参画支援センター「ほっと越谷」(パルテきたこし3階) 時間…10:30~11:30

日程	講座名(内容)	対象
①10/8(火)	おしゃべりサロン・ランチ付き 「ママに贈る お金の常識講座」	就学前のお子さんと保護者10組
②10/15(火)	10月生まれのお誕生会 (手形・写真・お話し会等)	10月生まれのお子さん(就学前)と保護者10組
③10/25(金)	「からだすっきりデトックス」 ~おうちでできるポーズをおしえてもらおう~	就学前のお子さんと保護者10組
④10/29(火)	利用者ママ(マザーズティーチャー)による 子どもとママのコミュニケーション講座	1歳以上のお子さんと保護者10組

〈申込み〉 9/15(日)までに、電話(フェリーチェ☎080-2244-9805(火曜・木曜・土曜日、10:00~16:00))、またはメールに講座名・親子の氏名・お子さんの年齢・住所・電話番号、件名に「フェリーチェ講座申込み」と記入し、申し込み専用アドレスfelice@koko-chao.comへ。各講座に重複して申し込みできます。市内在住の方。応募多数の場合は抽選となります

〈広告〉

ウクレレ教室
弾き方 童謡 歌

上記レッスンを中心に行います。

☆ヤマハウクレレ教室
【ヤマハ音楽振興会認定講師】 望月 道修
新規開講時間 火曜日 14:30~15:30
グループレッスン (3名以上)
★お気軽にお問い合わせください★
無料体験レッスン 受付中!
TEL 048-986-8686
(大野楽器南越谷店カルチャー教室まで)

夢の実現に向けて、いろいろなサポート体制を準備してお待ちしております。
お気軽に学院事務局へお問い合わせください。

■介護職員初任者研修 随時開講中
★埼玉県委託訓練講座 9月、10月、11月、12月、2月開講 (2ヶ月コース> 9月(火・金)、11月通信(月・木) R2.1月(火・金)(選択受講、途中合流もできます!)

■介護福祉士実務者研修 随時開講中
★埼玉県委託訓練講座 R2.1月開講 (6ヶ月コース> 10月、12月開講 (偶数月開校いたします) (直前対策コース 水曜・日曜) 各7回 水曜コース 11/27開講、日曜コース 11/24開講)

越谷市越ヶ谷1-1-12 エガワプラザ3F フリーダイヤル 0120-77-2047
コスモス福祉教育学院 越谷校

埼玉りそな銀行
コスモス福祉教育学院

三井住友銀行
武蔵野銀行
三菱UFJ銀行

越谷駅
東武伊勢崎線 越谷駅東口 徒歩3分
(お車の方は一般駐車場をご利用ください。)

各種相談(祝日・年末年始を除く) 相談は無料です

市民相談

●市民相談

〈一般(相続、離婚、賠償などの民事関係)〉 時毎週月曜～金曜日、午前9時～午後4時30分(正午～午後1時を除く)

〈交通事故相談〉 時毎週月曜・木曜日、毎月第1・3火曜日。午前9時～午後4時30分(正午～午後1時を除く)。要事前連絡

いずれも場中央市民会館4階第1相談室 問くらし安心課 ☎963-9156

●消費生活相談

時毎週月曜～金曜日、午前9時30分～午後3時30分(正午～午後1時を除く) 内商品やサービスの疑問や不審、訪問販売のトラブル、多重債務など 場消費生活センター(中央市民会館4階) ☎965-8886

●弁護士による法律相談(予約制)

時毎週水曜日、毎月第1～4金曜日、午後1時20分～4時20分(第2金曜日は午後4時～7時)。相談日の前日午後1時から電話のみで予約受け付け。定員6人 場中央市民会館4階第4相談室 内日常生活の法律上の諸問題、交通事故による補償問題、手続きなど 問くらし安心課 ☎963-9156

●司法書士法律相談(予約制)

時毎週火曜・水曜・金曜日、午後1時～4時。毎週土曜日、午前10時～午後1時(予約は平日午前10時～午後4時) 内裁判・その他法律、遺言・相続・登記、成年後見・家事事件、クレジット・サラ金、多重債務 場埼玉司法書士会越谷総合相談センター(越ヶ谷2-8-24森田ビル202号) ☎048-838-7472

●登記相談

(司法書士・土地家屋調査士) 時毎月第1水曜日、午前9時～正午 場中央市民会館4階第2相談室 問くらし安心課 ☎963-9156

●税務相談

〈税理士〉 時毎月第1月曜日、午前10時～午後3時(正午～午後1時を除く) 場中央市民会館4階第2相談室 問くらし安心課 ☎963-9156 〔税理士会越谷支部税務相談所〕 時毎

週月曜・木曜日、午後1時～4時。要事前連絡 場税理士会越谷支部税務相談所(赤山町3-2-3野崎ビル2階、越谷税務署前) 問関東信越税理士会越谷支部 ☎962-6131

●行政相談

時毎月第2金曜日、午前9時～正午 場中央市民会館4階第2相談室 内行政上の諸問題関係 問くらし安心課 ☎963-9156

●行政書士相談(埼玉県行政書士会越谷支部)

時毎月第1金曜日、午前10時～午後3時(正午～午後1時を除く) 場中央市民会館4階第2相談室 内相続、遺言、金銭貸借等の書類の作成など 問くらし安心課 ☎963-9156

仕事・経営相談

●労働相談(社会保険労務士)

時毎週金曜日、午後1時～4時(受け付けは3時30分まで) 場産業雇用支援センター3階相談室 問産業支援課 ☎967-4680

●内職相談

時毎週火曜・木曜日、午前10時～午後3時30分(正午～午後1時を除く。受け付けは午前10時～11時30分、午後1時～3時) 場産業雇用支援センター3階相談室 問産業支援課 ☎967-4680

●早期就職

(キャリアコンサルタント) 時毎週月曜～金曜日(月曜～水曜日は要予約)、午前9時～午後5時(正午～午後1時を除く。受け付けは午後4時30分まで) 場産業雇用支援センター3階相談室 問産業支援課 ☎967-4680

●経営・創業相談

時毎週月曜～水曜・金曜日、午前9時～午後4時(正午～午後1時を除く。要予約)。出張相談にも応じます 場産業雇用支援センター二番館 ☎967-2424

●職業相談

時毎週月曜～金曜日、午前8時30分～午後5時15分(火曜・木曜日は午後7時まで)。毎月第1・3土曜日、午前10時～午後5時 場ハローワーク越谷 ☎969-8609

●事業所の求人相談

時毎週月曜～金曜日、午前8時30分～午後5時15分 場ハローワーク越谷 ☎969-8609

女性・人権相談

●DV相談

①時毎週月曜～金曜日、午前10時～午後4時(正午～午後1時を除く) 場女性・DV相談支援センター ☎963-9176

②時毎週水曜・金曜日、午後5時～8時(電話相談のみ) 問女性・DV相談支援センター ☎970-7415

●女性相談

内生き方やパートナーについての相談

①時毎週月曜～金曜日、午前10時～午後4時(正午～午後1時を除く) 場女性・DV相談支援センター ☎963-9176

②時毎週水曜・金曜日、午後5時～8時(電話相談のみ) 問女性・DV相談支援センター ☎970-7415

③時毎週土曜日、午前10時～午後4時(正午～午後1時を除く) 場男女共同参画支援センター 問女性・DV相談支援センター ☎963-9176(毎週月曜～金曜日、午前10時～午後4時(正午～午後1時を除く))

●人権相談(人権擁護委員)

①時毎月第1・3木曜日、午後1時～4時 場中央市民会館4階第4相談室 問人権・男女共同参画推進課 ☎963-9119

②時毎週月曜日、午前9時～午後4時 場問さいたま地方法務局越谷支局 ☎966-1321

子ども・教育相談

●青少年相談

時毎週火曜・水曜・金曜日、午前9時～午後4時 場問青少年相談室(越谷市教育センター内) ☎964-0272

●家庭児童相談

時毎週月曜～金曜日、午前9時～午後4時(正午～午後1時を除く)。来所の場合は事前に電話でお問い合わせください 場中央市民会館4階第6相談室 問家庭児童相談室(子育て支援課) ☎963-9172

●教育相談

時毎週月曜～土曜日、午前9時30分～

午後4時45分(電話相談は午前9時～午後8時30分)。メール相談は市ホームページで「教育相談」を検索 場問越谷市教育センター(増林3-4-1) ☎962-9300、962-8601、ハートコール(子ども専用電話相談) ☎962-8500

住まい相談

●不動産相談

時毎月20日、午前10時～午後3時(正午～午後1時を除く) 場問埼玉県宅建協会越谷支部(越ヶ谷2-8-23) ☎964-7611

●住宅リフォーム・耐震相談

時毎月第3火曜日、午前9時30分～11時30分(第2火曜日までに要予約) 場中央市民会館4階第4相談室 問建築住宅課 ☎963-9205

●マンション管理相談

時毎月第3火曜日、午後1時30分～4時30分(第2火曜日までに要予約) 場中央市民会館4階第4相談室 問建築住宅課 ☎963-9205

●空家等相談

時毎月第1月曜日、午後1時30分～3時30分(要予約) 場中央市民会館4階第4相談室 問建築住宅課 ☎963-9235

福祉相談

●福祉なんでも相談

時毎週月曜～金曜日、午前8時30分～午後5時15分。場問福祉なんでも相談窓口(市役所本庁舎1階総合受付隣) ☎963-9150

●介護相談(介護事業所で働く方)

時9月18日(水)、午後1時～3時 場中央市民会館4階第2相談室 問介護保険課 ☎963-9305

●生活自立相談「よりそい」

時毎週月曜～金曜日、午前9時～午後5時 場市役所第三庁舎2階生活福祉課 内生活にお困りの方の相談 問生活自立相談「よりそい」 ☎963-9212

●成年後見相談

時毎週月曜～金曜日、午前8時30分～午後5時 場中央市民会館1階越谷市社会福祉協議会 問成年後見センターこしがや ☎966-2281

〈広告〉

秩父 小鹿野町 国民宿舎両神荘 温泉・両神山・ダリア・紅葉・三峯神社など四季の自然を満喫! 【越谷市民宿泊プラン】 ★pH9.1アルカリ性温泉の露天風呂が人気 通常1泊2食7,500円(税抜)～→ 「越谷市健康増進事業適用」 2,000円引でご利用いただけます。 宿泊日、部屋タイプ、ご利用人数により変わります。 関越道花園ICから35km/西武秩父駅から路線バス48分 埼玉県秩父郡小鹿野町両神小森707 TEL 0494-79-1221

不動産に関する無料相談!! 【日時】 令和元年9月20日(金)、10:00～15:00 【場所】 越谷市越ヶ谷2-8-23 3階(越谷市役所前) REAL PARTNER ★弁護士・宅地建物取引士による 不動産無料相談所 (公社)埼玉県宅地建物取引業協会越谷支部 問合先 TEL 048-964-7611 お気軽にご相談ください。

コスモ 訪問看護リハビリステーション レイクタウン 大切なご家族のために 訪問看護を 利用してみませんか ●訪問医療処置 ●ターミナルケア ●訪問リハビリ ●健康状態・症状観察 フリーダイヤル 0800-800-3453 cosmonurse.jp

困ったときの法律相談は 埼玉弁護士会法律相談センター 越谷支部へ 越谷市周辺の弁護士が ご相談に応じます 弁護士会 越谷 検索 ※インターネットでも 予約可能です。

法律相談 30分 2,000円(税別)を 試行しています(2020年3月31日まで) 月～金曜日 13:20～16:20(越谷支部での相談) 19:00～20:30 ※ 土・日曜日 10:00～11:30 ※ ※…担当弁護士の法律事務所での相談

無料法律相談 30分 借金問題・交通事故・すでに訴訟または 調停になっている事件の無料法律相談も行っ ています。 相談内容によって相談可能な日時・場所が 変わりますので詳しくはお問い合わせください。 予約 TEL 048-962-1188

〒343-0023 越谷市東越谷 9-7-19 MACビル2階

このパソコン修理がお客様のプラスになるかどうか重要 パソコンのお医者さん デジタル・パソコンクリニック 埼玉出張修理専門 創業6年目を迎えた出張・見積無料のパソコン修理屋です。埼玉県南郡が中心の地域密着だからできる出張・見積もり無料、修理実績は年間6000台以上安心の実績。さて、Windows7のサポート期限は2020年1月14日までです。あと半年でその役目を終えます。サポートが終了してしまうと、セキュリティのアップデートがされず、そのままの使用が危険な状態になります。また、サポート終了後はWindows7対応の周辺機器が販売されなくなり、スマホなども徐々に互換性がなくなっていくます。さらに修理部品の供給も徐々になくなってしまうので、お早目のお買い換えをお勧めいたします。弊社では、パソコンの販売から設定設置、アフターフォローも行っております。今パソコンからデータの移行、メールの移行、設定設置でお悩みの皆様、ぜひお問い合わせください。当日中に解決できる修理の見積もり相場は、出張などすべて含め総額1万～2万円前後で取ることが多いです。安心の修理後保証最長90日。お電話で簡単なお見積りも可能な限りお伝えします。見積り無料。お問い合わせは ☎048-673-4900 午前9時～午後10時まで受付。住所 埼玉県越谷市赤山本町3-24 ※こちらの事務所での持込対応は行っておりません。お気軽にお電話ください。



調べ学習を通して古典文学に触れる



平安時代に思いをはせる子どもたち

「この本と昔の本の違いを知ってよかったです」と話しました。

8月10日、市立図書館「で」こども古典講座「心理学者と読む枕草子」が開催されました。この講座は、今年で50周年目を迎える図書館主催「日本古典文学鑑賞講座」を子ども向けに開催した初めての試みです。

図書館でこども古典講座を開催

子育て世代などの市民と市長が意見交換



意見交換の様子(中央が高橋市長)

当日は、越谷で子育てをして感じたことなどについて、意見交換が行われました。高橋市長は、子育て世代に求めることについて「共働き世代が多い現在だからこそ、自治会に加入するなど地域とのつながりを持ってほしい」と話しました。

8月20日、「子育てにやさしい 誰もが安心して暮らせるまちづくり」をテーマに、市長とふれあいミーティングを開催しました。今回は、子育て世代の方が参加しやすいように、一時保育や子ども食堂による食事の提供を行いました。

子育てをテーマにふれあいミーティングを開催

3日間で約78万人の観客か踊りを楽しむ



地元選抜連による一糸乱れぬ舞台踊り

今年度は、サンシティ大ホールで5年に一度の地元選抜連による舞台踊りが披露され、踊り手が客席に躍り込むサプライズ演出があり、会場中が熱気に包まれました。

8月23日、25日、南越谷駅・新越谷駅周辺で第35回南越谷阿波踊りが開催されました(南越谷阿波踊り実行委員会・(一)社)南越谷阿波踊り振興会主催)。

軽やかにあでやかに第35回南越谷阿波踊り

わがまちこの人



ちやもりんさん (東越谷)

こしがやエフエム市民パーソナリティ。「らじこ!!ランチアワーはライブでハロー868」(火)「らじこ!!ハッピーアワーもライブでハロー868」(月)出演中

「これだ!」と思ったら飛び込んでしまうところがあるんです。市民パーソナリティも、だめでもともとと思って応募しました。局長や皆さんには貴重な機会をただけて感謝しています。

パーソナリティを始め当初は、1人でちゃんと機材が使えるのかと緊張してました。機材に慣れなくても、顔の見えないリスナーに声を届ける緊張感には変わらない。「コメントをいただくこともありますが、聞いていらしてもコメントは送らないという方がほとんどです。そういった方々も大事にすることを心がけています」。



スタジオでマイクに向かうちやもりんさん

放送中のライトが光る扉の内側、電波に乗せるのは「こんなやつも頑張っているんだから自分も頑張ろう」と思うきっかけになれば」という思い。自身の元気がリスナーに届くよう、持ち前の愛きょうたっぷりにマイクに向かう。



vol.11 アメリカンソースのオムライス (厨 sawa)



アメリカンソースのオムライス 1,680円(税込み)

先に米と卵を混ぜ合わせてから仕上げっていくオリジナルのオムライス。魚介類が使われているアメリカンソースは、エビが見た目にも印象的です。

こしがや愛されグルメ情報を配信中!

こしがや愛されグルメホームページやスマホアプリ「Instagram」、ラジオ「こしがやエフエム」(86.8MHz)で愛されグルメの情報を配信中。ラジオは毎月第2木曜日、午後6時5分ごろから!



愛されグルメホームページ



店舗情報 営業時間 11:30~13:30 18:00~21:00 定休日 月曜日 (火曜日毎月1回) 所在地 千間台西1-23-16 問合せ ☎978-3144 駐車場 2台

おすすめポイント

エビやイカ、ホタテをぜいたくに使ったソースは魚介のうまみが効いて、トロツとしたオムライスと相性抜群です!



こしがやの未来を創る魅力宣伝大使 越谷アルファーズ 鳴海 亮選手

ラジオ広報番組

教えて!ダイジ先生 ~越谷のココが大事~ 9月のテーマ:越谷の市民活動の拠点 ■こしがやエフエム(86.8MHz) 毎週月曜日 12:30~、17:30~

テレビ広報番組

いきいき越谷 9月の内容:レッツ! ゴー! 越谷アルファーズ ■テレビ埼玉 9月21日(土) 9:30~ ■J:COM 9月23日(祝)~29日(日) 9:00~、20:00~

〈広告〉

退院後の生活が不安な方、退院期限が迫っている方、ご相談ください。

ALSOKグループが運営する介護付有料老人ホーム (サービス付き高齢者向け住宅登録済み)

アミカの郷 越谷

資料請求・内覧予約・お問合せはこちら

0120-6541-55

ALSOK 〒343-0806 埼玉県越谷市宮本町 3-142-1

タスク補聴器

安心の証 40年の実績と信頼
認定補聴器専門店だから安心です

越谷店 ☎048-965-8860
越谷駅西口 徒歩1分
営業時間 10:00~18:00 定休日 日曜・祝日

*7月の交通事故621件 死者1人 負傷者71人
*7月の火災1件 救急出動回数1,436件

市の人口 令和元年(2019年)8月1日現在
人口 34万3,891人 (前月比77人増) 男 17万1,032人 (前月比28人増)
世帯 15万4,825人 (前月比175世帯増) 女 17万2,859人 (前月比49人増)